

PCSES
Jouy-le-Châtel
2023-2028

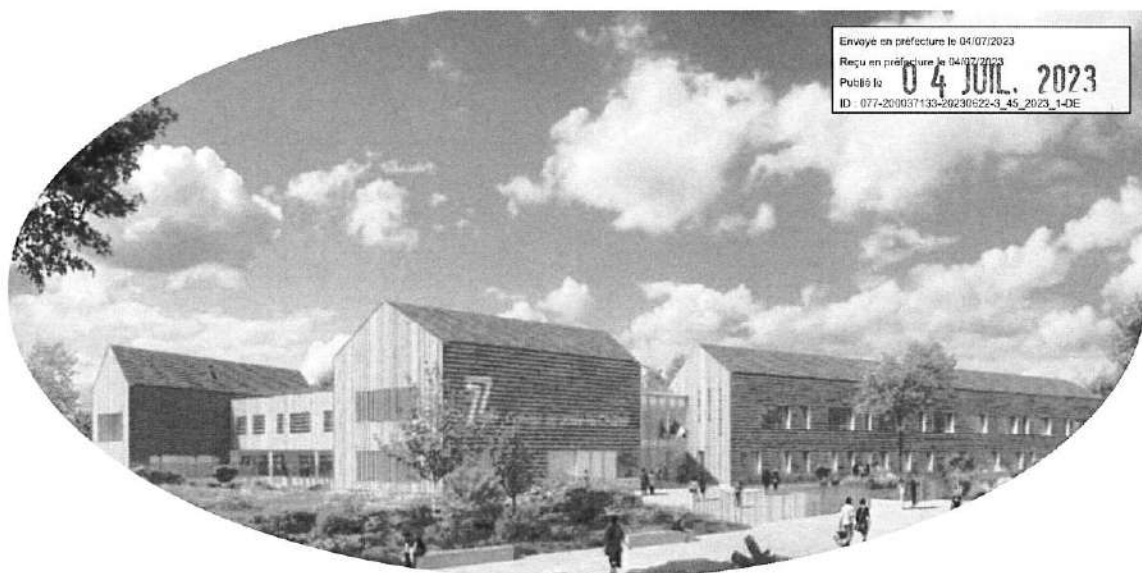

**UN DEUXIÈME LIEU DE LECTURE PUBLIQUE STRUCTURANT
POUR FAIRE RÉSEAU SUR LE TERRITOIRE**

AVEC LE CDI MÉDIATHÈQUE DE VILLIERS-SAINT-GEORGES ET LES MÉDIATHÈQUES DE PROVINS.

Communauté
de communes du
PROVINOIS

SOMMAIRE

Envoyé en préfecture le 04/07/2023
Reçu en préfecture le 04/07/2023
Publié le 04 JUL 2023
ID : 077-200007153-20230622-5-05_2023_1-DE

1) La Communauté de communes du Provinois, un potentiel rural en Ile-de-France

➤ Une porte d'entrée en Ile-de-France

- ✓ L'atout d'une économie agricole, mais une part faible de services et de commerces
- ✓ Une population âgée qui peut se sentir isolée
- ✓ Une part importante de 6-15 ans, un potentiel à accompagner
- ✓ La parentalité, une vraie question : un pourcentage réel de couples avec enfants et de familles monoparentales.
- ✓ L'isolement possible d'une population loin des services et dépendante de la voiture

➤ Les bibliothèques du territoire : passer d'une zone blanche à la construction d'un réseau

- ✓ Une majorité de points-lecture
- ✓ La bibliothèque de Jouy-le-Châtel : une histoire terminée
- ✓ Les médiathèques de Provins : un réel engagement de rénovation



2) Tous en piste : Education Nationale, Département et Communauté de communes

➤ La culture à 15 minutes de chez soi

- ✓ Un nouveau collège pour le canton, une nécessité pour le territoire
- ✓ Spécificité d'un équipement hybride
- ✓ Pour un maillage cohérent
- ✓ Un réseau complémentaire avec des identités spécifiques
- ✓ Une seule inscription pour l'ensemble du territoire
- ✓ Un logiciel partagé et utile à tous
- ✓ Je réserve et je vais chercher au plus près de chez moi
- ✓ Des rencontres culturelles sur le territoire
- ✓ Un réseau à entendre

➤ Grandir et se construire, du bébé à l'adolescent

- ✓ Eveil artistique et culturel des jeunes enfants
- ✓ A la découverte des mots
- ✓ A la découverte des autres
- ✓ Etre parents, c'est pas facile : accompagner la parentalité du tout petit à l'adolescent

➤ S'informer, ça s'apprend et ça se partage !

- ✓ Une confiance fondée sur la médiation et la participation
- ✓ Une éducation aux médias et à l'information

SOMMAIRE

Envoyé en préfecture le 04/07/2023
Reçu en préfecture le 04/07/2023
Publié le 04 JUIL. 2023
ID : 077-200037133-20230629-3_45_2023_1-DE

3) Tous en action : de la petite enfance à l'adolescent

> Une politique documentaire partagée

- ✓ Un logiciel partagé et utile à tous
- ✓ Une politique documentaire collective
- ✓ Les médiathèques de Provins

> Des ressources pour irriguer le territoire

- ✓ Un service navette
- ✓ Faire réseau pour que ça marche !
- ✓ Un territoire qui s'anime : une politique d'actions culturelles concertée

> Un lieu et des ressources adaptées

- ✓ Un espace et des collections petite enfance
- ✓ Un espace kiosque
- ✓ Un espace pour mieux s'informer
- ✓ Un appui pour les partenaires du territoire

> Accueillir la petite enfance

- ✓ L'école Colette Loze : un partenaire indispensable
- ✓ Accueil de la Ronde des Bouff choux

> Pratiquer l'information avec les adolescents

- ✓ Des rendez-vous médias
- ✓ Le journal des collégiens
- > S'ouvrir à tous
 - ✓ Des rencontres hors les murs
 - ✓ Et si on en parlait ? Un cdi-médiathèque pour débattre
 - ✓ Un lieu de rencontre intergénérationnelle

4) Des moyens adaptés

> Différents espaces répartis sur 310 m²

> Un sens de l'accueil et une communication indispensables

> Des professionnels formés

> Des dépenses et des aides

> Une évaluation productive



Envoyé en préfecture le 04/07/2023
Reçu en préfecture le 04/07/2023
Publié le **04 JUL 2023**
ID : 077-200017133-20230622-5_03_2023_1-DE

La rédaction du PCSES de Jouy-le-Châtel intervient après celle du Cdi-Médiathèque de Villiers-Saint-Georges et s'inscrit dans la dynamique volontariste de la Communauté de communes du Provinois de créer deux lieux de lecture structurants sur son territoire. La rédaction de ce PCSES est un pas de plus vers la naissance d'un réseau lecture publique sur ce territoire rural.

La construction d'un nouveau collège est l'occasion unique de créer un nouvel équipement hybride CDI Médiathèque et de lui donner des missions et un projet d'établissement répondant aux besoins de la population.



LA COMMUNAUTÉ DE COMMUNES DU PROVINOIS UN POTENTIEL RURAL EN ILE-DE-FRANCE

Envoyé en préfecture le 04/07/2023
Reçu en préfecture le 04/07/2023
Publié le 04 JUIL. 2023
ID : 977-200037134-20230623-3_45_2023_1-DE

Une porte d'entrée en Ile-de-France

La communauté de communes du provinois a été créée le 02 avril 2021 par arrêté préfectoral portant « création d'une communauté de communes issue de la fusion des communautés de communes de la G.E.R.B.E (gilde Economique et rurale de la Brie Est), du Provinois et extension à la commune de Chalautre-La-Grande.

Ce territoire situé à l'est de la Seine-et-Marne et de la Région Ile-de-France, à la frontière avec les départements de la Marne et de l'Aube, regroupe 39 communes pour une population de 35 758 habitants au 01/01/22 sur 637 Km² (4,6% de l'espace régional).

Cette position à l'interface entre une Région Parisienne en expansion croissante et une couronne de villes satellites (villes à 1h de Paris, Reims, Sens, Troyes...) confère aujourd'hui au Provinois une position de « porte d'entrée » de la Région Ile-de-France.



Communauté de
communes du
Provinois

Les intercommunalités d'Ile-de-France

L'Ile-de-France est la région la moins rurale de France métropolitaine (5% de la population totale habite dans une commune rurale contre 33 % en France métropolitaine) et 85 % des communes franciliennes vivent sous une forte influence du pôle de Paris.

Envoyé en préfecture le 04/07/2023
 Reçu en préfecture le 04/07/2023
 Publié le **04 JUL. 2023**
 ID : 077-200137133-20230624-3_45_2023_1-01E

Cependant, au sein de cette région fortement urbanisée se trouvent des espaces ruraux où l'influence du pôle de Paris s'exerce plus faiblement notamment au sud et à l'est du Département de Seine-et-Marne.

L'intercommunalité du Provenois se situe au sein de ce vaste espace rural (82% du territoire est recouvert par des espaces cultivés) et se compose de 39 communes dont 23 comptent moins de 500 habitants et une seule commune de plus de 5000 habitants : Provins, ville centre au rôle moteur.

39 communes sur 637 km²
 35 758 habitants

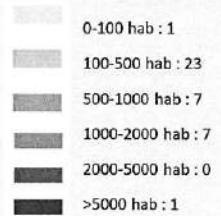

L'atout d'une économie agricole mais une part faible de services et de commerces

Envoyé en préfecture le 04/07/2023
Reçu en préfecture le 04/07/2023
Publié le 04 JUIL. 2023
ID : 077-20037133-27230622-3_45_2023_1-DE

Le territoire du Proinois ne dispose pas d'importantes entreprises susceptibles d'agir comme moteurs du développement économique au sein d'un tissu économique caractérisé par :

- une représentation plus importante de l'agriculture (3,7% sur le territoire intercommunal contre 0,9% sur le Département) et de l'administration publique (43,7% sur le territoire contre 31% sur le Département),
- Une faible part de commerces, services aux entreprises et transport en comparaison avec le reste de la Seine-et-Marne. Sur Jouy-le-Châtel, il est à noter la présence de France Services dans le bureau de poste. Il pourra devenir un partenaire pour le CDI Médiathèque. Sur la commune, on note aussi une boulangerie, un tabac presse et une supérette, autant de commerces qui permettent une circulation de personnes susceptibles d'aller aussi dans un lieu culturel Lecture Publique.
- Le Proinois n'a pas véritablement de forte tradition industrielle. En effet, 95% des établissements du Proinois sont constitués de PME « familiales » et seuls 10 établissements comptent plus de 100 salariés. Un seul dépasse 500 salariés, BBGR, filiale du groupe Essilor, acteur majeur des verres ophtalmologiques en Europe, qui dispose d'un site industriel et logistique sur Provins. Ainsi, le territoire ne dispose pas d'importantes entreprises susceptibles d'agir comme moteurs du développement économique.

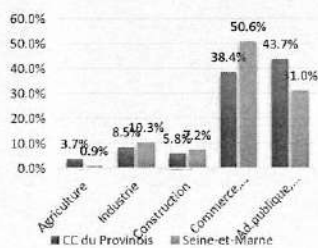

Emplois selon le secteur d'activité-Insee 2019

Une population âgée, qui peut se sentir isolée

A l'échelle de la Communauté de communes et depuis ces dernières années, la population montre une stagnation avec seulement +0,2% d'habitants entre 2012 et 2017 contre +3,7% en Seine-et-Marne.

Cette population est globalement plus âgée sur le territoire de l'intercommunalité qu'en Seine-et-Marne. En ce sens, la part des 15-29 ans (17,4%) est inférieure à celle du département (18,6%) contrairement à celle des + 60 ans qui lui est supérieure.

Sur Jouy-le-Château, l'association « Le club de l'amitié » rassemble des seniors et pourra être un point d'appui pour le Cdi-Médiathèque dans le cadre d'actions intergénérationnelles.

Envoyé en préfecture le 04/07/2023
Reçu en préfecture le 04/07/2023
Publié le 04 JUIL 2023
ID : 077-200037113-202306290445

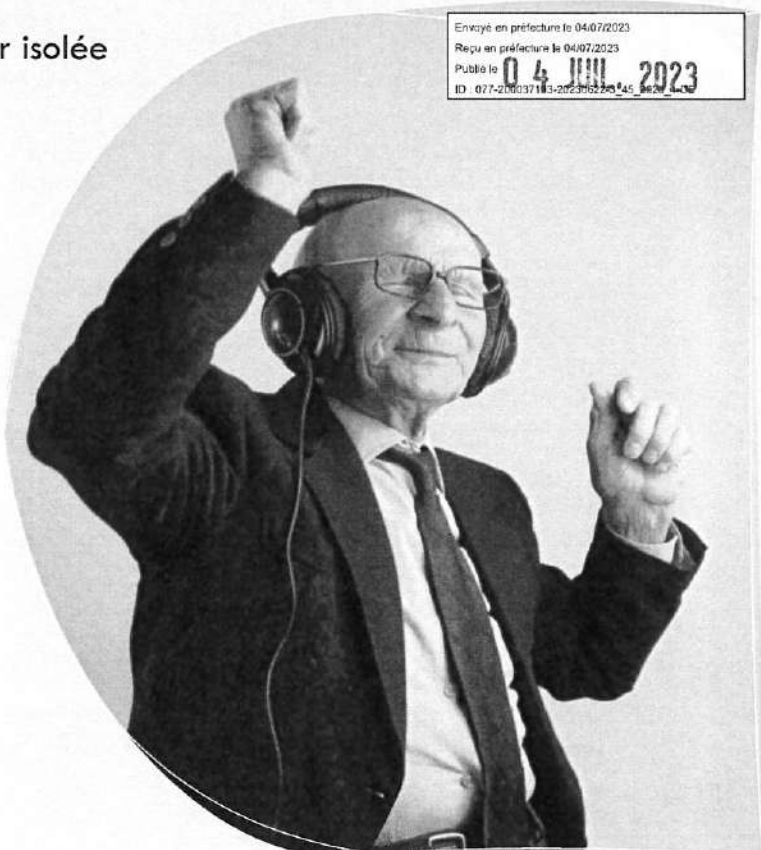

Part des seniors de plus de 60 ans

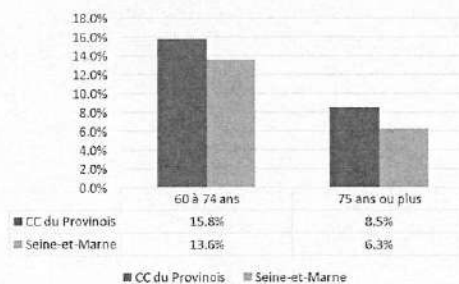

Une part importante de 6-15 ans, un potentiel à accompagner

Envoyé en préfecture le 04/07/2023
Reçu en préfecture le 05/07/2023
Publié le **04 JUIL. 2023**
ID : 077-200037133-20230622-3_45_2023_1-0E

Parallèlement, même si la population de moins de 30 ans est sous représentée, on remarque une part importante des 6-15 ans :

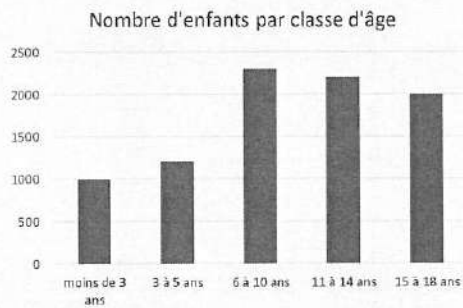

Sur Jouy-le-Châtel, on note la présence de l'école primaire Colette Loze qui accueille les enfants de la maternelle au CM2 et d'un centre de loisirs intercommunal ouvert tous les mercredis, la première semaine des vacances scolaires et les 5 premières semaines d'été.



La parentalité, une vraie question : un pourcentage réel de couples familles monoparentales

Envoyé en préfecture le 04/07/2023
 Reçu en préfecture le 04/07/2023
 Publié le 04 JUL 2023
 ID : 077-200057133-20230622-35_2023_1-DE

Depuis de nombreuse années, la Communauté de communes du Proinois n'échappe pas à la stagnation du nombre de familles avec enfants et à la hausse constante de familles monoparentales composées de femmes seules avec enfant(s) (11% en 2008, 13,2% en 2018).

FAM T1 - Ménages selon leur composition

	Nombre de ménages						Population des ménages		
	2008	%	2013	%	2018	%	2008	2013	2018
Ensemble	13 225	100,0	13 892	100,0	14 111	100,0	32 891	33 726	33 975
Ménages d'une personne	3 690	27,0	4 088	29,4	4 377	31,0	3 690	4 088	4 377
Hommes seuls	1 534	11,6	1 758	12,7	1 970	14,0	1 534	1 758	1 970
Femmes seules	2 157	16,3	2 320	16,7	2 407	17,1	2 157	2 320	2 407
Autres ménages sans famille	301	2,3	331	2,4	173	1,2	735	755	427
Ménages avec famille(s) dont la famille principale est :	9 231	69,8	9 474	68,2	9 561	67,8	28 456	28 883	29 170
Un couple sans enfant	3 575	27,0	3 727	26,8	3 740	26,5	7 355	7 627	7 754
Un couple avec enfant(s)	4 484	33,0	4 323	31,1	4 312	30,6	17 929	17 406	17 307
Une famille monoparentale	1 173	8,9	1 424	10,2	1 510	10,7	3 143	3 850	4 109

Sources : Insee, RP2008, RP2013 et RP2018, exploitations complémentaires, géographie au 01/01/2021.

FAM T3 - Composition des familles

	2008	%	2013	%	2018	%
Ensemble	9 297	100,0	9 546	100,0	9 734	100,0
Couples avec enfant(s)	4 498	48,4	4 339	45,5	4 335	44,5
Familles monoparentales	1 203	12,9	1 451	15,2	1 598	16,4
Hommes seuls avec enfant(s)	184	2,0	266	2,8	313	3,2
Femmes seules avec enfant(s)	1 019	11,0	1 185	12,4	1 285	13,2
Couples sans enfant	3 597	38,7	3 756	39,4	3 801	39,0

Sources : Insee, RP2008, RP2013 et RP2018, exploitations complémentaires, géographie au 01/01/2021.



Envoyé en préfecture le 04/07/2023
 Reçu en préfecture le 04/07/2023
 Publié le **04 JUIL. 2023**
 ID : 077-200071.03-20230622-3_45_2023_1-DE

L'isolement possible d'une population loin des services et dépendant

Le bassin du Provenois est marqué par la nécessité d'une mobilité importante, en particulier en voiture personnelle. De plus, cette mobilité se trouve confrontée à un éloignement des grands axes routiers structurants à l'échelle interrégionale et nationale entraînant un relatif enclavement vis-à-vis des pôles économiques du territoire et en premier chef, Paris.

Part des moyens de transport utilisés pour se rendre au travail en 2019

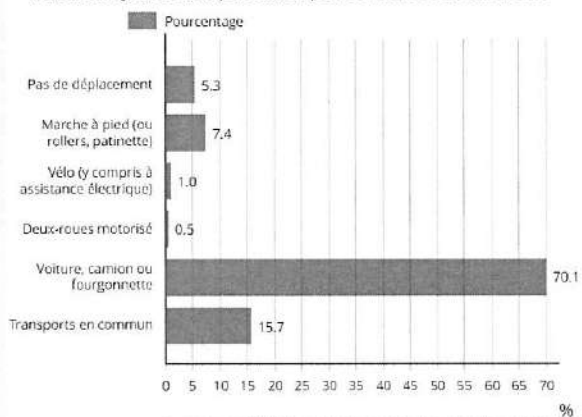

Source : Insee, RP2019 exploitation principale, géographie au 01/01/2022.

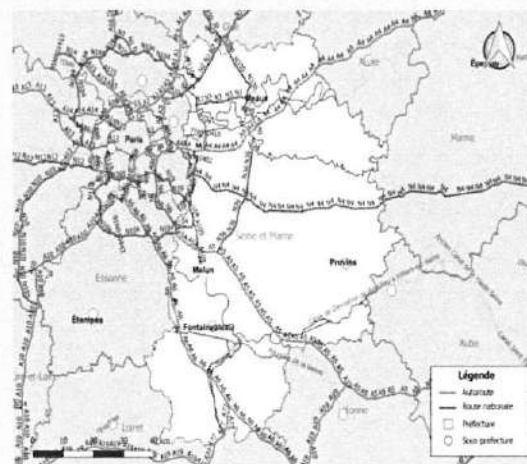

Les bibliothèques du territoire : passer d'une zone blanche à la co d'un réseau

Envoyé en préfecture le 04/07/2023
Reçu en préfecture le 04/07/2023
Publié le **04 JUL. 2023**
ID : 077-20003713-20230622-0_45_2023_13E

En 2022, face à ce constat et pour répondre aux besoins d'une population à la fois vieillissante mais avec des jeunes et des familles, la Communauté de communes du Provenois s'est engagée dans l'émergence d'un réseau de lecture publique : vote de la prise de compétence lecture publique, création d'un poste de coordination et vote en décembre 2022 du PCSES du Cdi-Médiathèque de Villiers-Saint-Georges.

L'idée est de parvenir à créer une dynamique sur le territoire à partir de deux lieux innovants et hybrides, dont Jouy-le-Châtel sera un des pôles.

En 2023-2024, une résidence artistique autour du numérique et du vivant sera mise en place sur Jouy-le-Châtel avec l'association Act'Art afin d'offrir à la population la possibilité de s'approprier un lieu de lecture publique avant même son ouverture. Il s'agira, avec trois partenaires : le centre de loisirs, l'école Colette Loze et le Club de l'amitié des Joviciens, de participer à des ateliers participatifs de création numérique dans le but de produire une fresque autour du chantier de construction du collège. Certains dessins créés pourraient servir à penser la charte graphique et/ou la signalétique du Cdi-Médiathèque.

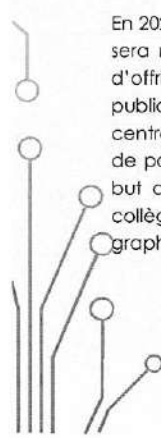
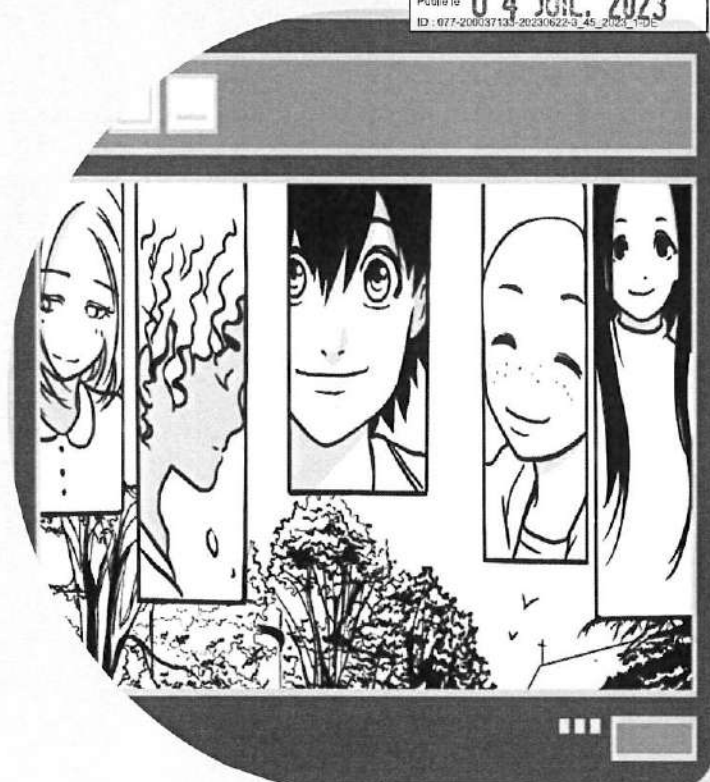

Envoyé en préfecture le 04/07/2023
 Reçu en préfecture le 04/07/2023
 Publié le **04 JUIL 2023**
 ID : 077-200571135-20230622-3_45_2023_1-DE

Une majorité de points lecture

Actuellement, le territoire du Proinois dispose de **8 équipements de lecture publique** dont 7 des bibliothèques existantes sont des **points-lecture** avec essentiellement des bénévoles dont trois ont un régime associatif. Ces points-lecture proposent une faible amplitude d'ouverture hebdomadaire inadaptée aux modes de vie, très peu de surface et peu ou pas de budget collections et actions culturelles. Ces bibliothèques sont principalement situées au sud et à l'ouest du territoire laissant une **zone dépourvue de lieu de lecture au nord-est de l'EPCI**.

Lecture publique

Diagnostic 2022

La Médiathèque Alain Feytaud, elle a connu des travaux de réhabilitation en 2014. Réajustement tourné vers le numérique, elle offre un espace multimédia et un espace ado. Heu de socialisation autour du jeu vidéo. Adaptée aux nouveaux usages de la population, la Médiathèque offre une ouverture (jeudi : 30 heures hebdomadaires, du mardi au dimanche, avec une nocturne jusqu'à 20h le vendredi). Un projet de rénovation de la section jeunesse est envisagé, afin de poursuivre la qualification du service de lecture publique sur ce territoire.

Au niveau intercommunal, il est nécessaire d'engager une réflexion sur la question de la lecture publique pour faire émerger des projets structurants répondant aux besoins actuels de la population et aux enjeux des bibliothèques aujourd'hui : formation tout au long de la vie, lutte contre la fracture numérique, démocratisation des pratiques culturelles, lieu de sociabilité et de cours).

BIBLIOTHÈQUES DU RÉSEAU DÉPARTEMENTAL

■ Médiathèque existante
 □ EPCI Non membre

Commune	typologie	Population	nombre heures hebdo	Surface	Bâtiment accessible loi 2005	Emprunteurs actifs	Dépenses Actions culturelle	Budget	Salariés	Postes informatiques publics (avec accès @)
Bainost-Villégagnon	Point lecture	685	5	60	OUI	232	0	0	0	3
Beton-Basoches	Point lecture	891	3,5	25	NON	31	0	0	0	0
Chalautre-la-Grande	Point lecture	735	7	30	NON	NC	0	0	0	0
Cherotte	Point lecture	1341	6	47	OUI	32	0	593	0	0
Longueville	Point lecture	1848	4	96	OUI	272	0	556	0	0
Louan-Villéguis-Fontaine	Point lecture	523	2	32	NON	NC	0	0	0	0
Proins	Point municipale	11 644	30	895	OUI	1097	9500	27500	8	12
Soisy-Bouy	Point lecture	828	4	20	NON	34	50	230	0	0

La bibliothèque de Jouy-le-Châtel : une histoire terminée

Envoyé en préfecture le 04/07/2023
Reçu en préfecture le 04/07/2023
Publié le **04 JUIL. 2023**
ID : 877-200037133-20230622-3_45_2023_1-DE

La bibliothèque de Jouy située au 1 rue de Provins et rattachée à la commune, est actuellement fermée.

Selon le rapport d'activité de 2019, la bibliothèque proposait un fonds d'environ 2900 documents sur une surface de 64m² avec une inscription gratuite. Un salarié contractuel (15 heures par semaine) accueillait le public sur 9 heures d'ouverture hebdomadaire et proposait une heure hebdomadaire pour un accueil spécifique (centre de loisirs, petite enfance...). Sur la commune, la bibliothèque était la seule structure municipale à offrir un poste informatique avec accès internet, sans connexion wi-fi.

Elle disposait d'un catalogue informatisé suite à l'installation du logiciel libre Waterbear et comptait 199 inscrits (98 enfants de 0 à 14 ans et 101 adultes de 15 à 65 ans et plus) et 430 documents prêtés aux usagers (115 en secteur adulte et 315 en secteur jeunesse).

Implantation du futur
Collège Jean-Jacques
Barbaux



Les médiathèques de Provins : un réel engagement de rénovation

La Médiathèque Alain Peyrefitte et la Villa Garnier

La médiathèque municipale Alain Peyrefitte est par conséquent l'équipement phare de lecture publique au sein du territoire. Résolument tournée vers le numérique, elle offre un espace multimédia (10 postes) et un espace Ado, lieu de socialisation autour du jeu-vidéo et dispose d'un budget cohérent pour les collections (2,30€/hab) mais aussi pour l'action culturelle.

Animée par 8 salariés, elle offre une ouverture hebdomadaire de 30 heures dont une nocturne le vendredi soir (fermeture à 20 heures) et une ouverture le dimanche matin (de 10h à 13h).

Après une réhabilitation de la section adulte en 2019, une poursuite du projet de rénovation de la section jeunesse est envisagée, avec la création d'une ludothèque et un rattachement du fonds patrimonial de Provins, actuellement localisé à la Villa Garnier.

La bibliothèque jeunesse du quartier Champbenoist

La bibliothèque de quartier de Provins se situe au sein de la maison des quartiers-centre social de Champbenoist. Elle propose uniquement un fonds jeunesse sur une superficie de 54 m². Constituée d'une équipe de deux personnes, elle est ouverte au public du lundi au jeudi de 16h30 à 17h30 et le mercredi après-midi de 13h30 à 17h30. Elle propose des temps d'échanges et des rencontres autour de la parentalité et accueille des élèves de l'école primaire de la Voulzie.

Envoyé en préfecture le 04/07/2023
Reçu en préfecture le 04/07/2023
Publié le **04 JUL. 2023**
ID : 077-200097133-20230622-3_45_2023_1-DE

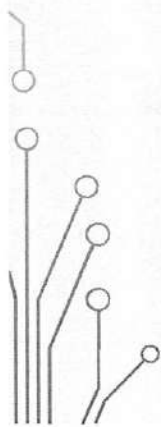

Face au constat sociologique et culturel, le territoire s'est réellement engagé pour faire face aux manques de services, d'offres culturelles mais aussi pour répondre au manque d'établissement scolaire et d'espace de documentation pour les collégiens et la jeunesse en général.

Cet engagement se traduit par la construction d'une politique dynamique répondant aux attentes des familles, des adolescents présents qui ne peuvent trouver à proximité des lieux de rencontres et de partages et amène à élaborer le projet d'établissement du CDI-Médiathèque de Jouy-le-Châtel selon trois axes majeurs :

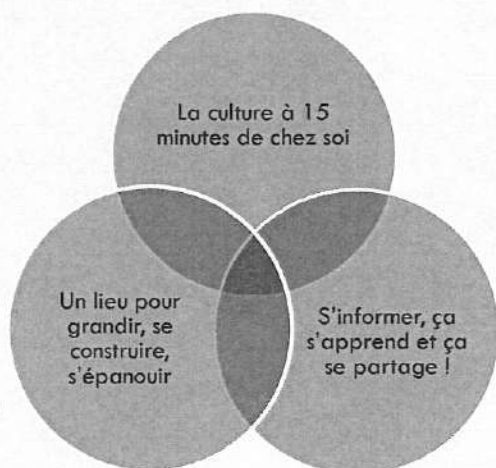

TOUS EN PISTE ! : EDUCATION NATIONALE, DÉPARTEMENT ET COMMUNAUTÉ DE COMMUNES

Envoyé en préfecture le 04/07/2023
Reçu en préfecture le 04/07/2023
Publié le 04 JUIL. 2023
ID : 077-200037133-20230628-3_43_2023_14E

La culture à 15 minutes de chez soi !

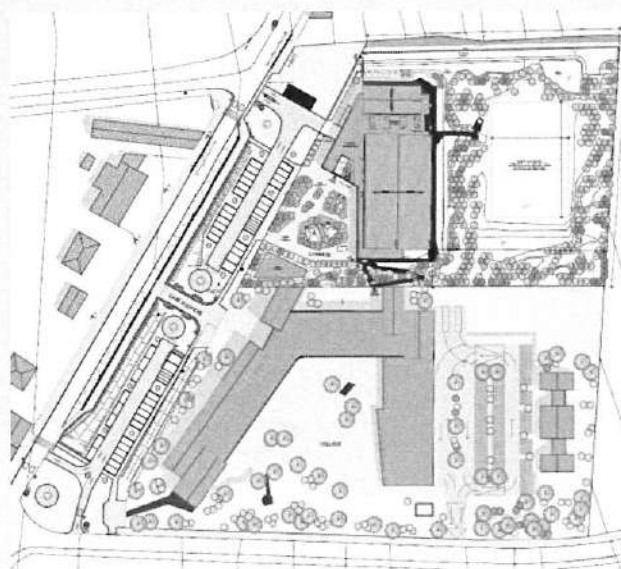

**Un nouveau collège pour le canton, une
nécessité sur le territoire**

Face à l'engorgement des collèges de Provins, de Nangis, de Rozay-en-Brie et de la Ferté-Gaucher, le Conseil départemental de Seine-et-Marne a dévoilé en décembre 2021, le projet architectural retenu d'un futur collège à l'intersection des rues de Paris et de la Belle-idée d'une superficie de plus de 4 480m².

Cet établissement d'une capacité de 600 élèves portera le nom de Jean-Jacques Barbaux, ancien président du Conseil départemental de Seine-et-Marne.

C'est au sein de cet équipement que verra le jour un espace innovant et mutualisé : un Cdi-Médiathèque.

L'implantation de celui-ci à Jouy-le-Châtel (1529 hab. en 2021) répondra en partie à cette problématique d'un maillage incomplet au sein du territoire par son implantation géographique centrale qui permettra d'offrir à un bassin de population plus large (4000 hab.) un équipement de lecture publique à moins de 15 minutes de son domicile.

Envoyé en préfecture le 04/07/2023
Reçu en préfecture le 04/07/2023
Publié le **04 JUL, 2023**
ID : 077-202057133-20230622-3_55_2023_1-DE

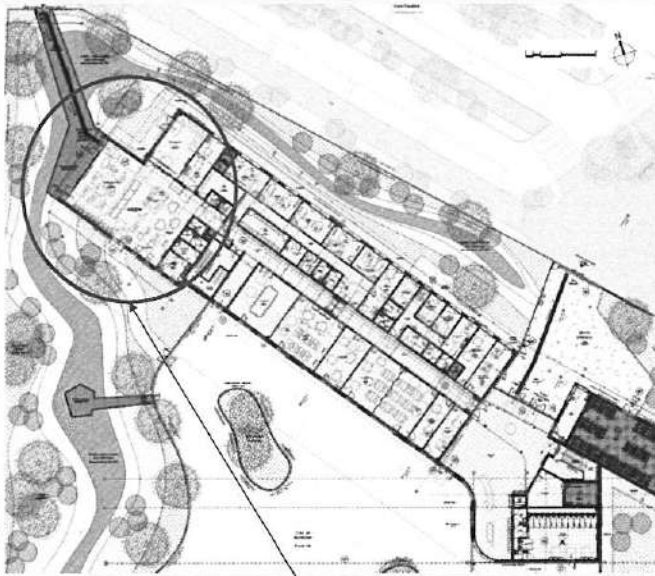

Le Cdi-Médiathèque implanté
au sein du collège Jean-
Jacques Barbaux

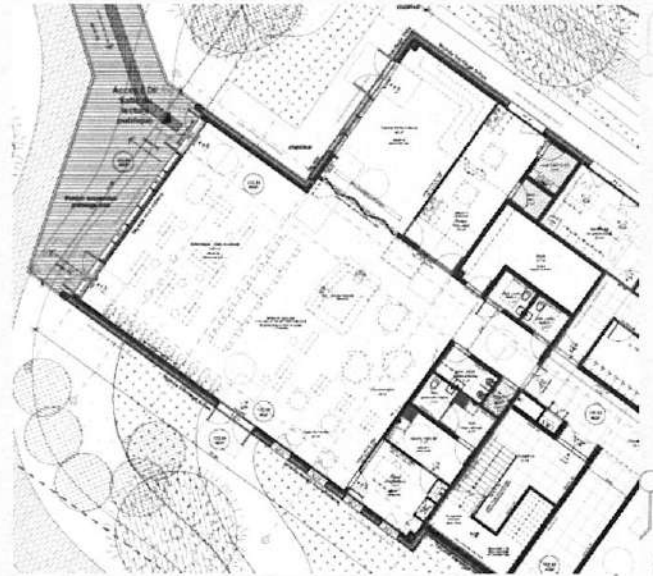

Spécificité d'un équipement hybride

Le fonctionnement biface du lieu (missions de Cdi en temps scolaire, missions Lecture publique le mercredi, le soir, le samedi et pendant les vacances scolaires) fera l'objet d'une convention d'usage entre l'Education Nationale, le Département et la Communauté de communes du Provenois préservant les particularités, fonctions et attentes de chaque partie.

Ainsi, l'organisation et le rôle pédagogique du Cdi au sein de cet équipement continuera à répondre aux objectifs d'accompagnement des élèves et professeurs dans le développement du goût de la lecture, la recherche documentaire ou encore l'orientation. Sa mission sera renforcée et complétée grâce aux nombreuses ressources (documentaires, numériques, humaines) mises à sa disposition dans le cadre du développement de la Lecture Publique porté par la Communauté de communes du Provenois.





Pour un maillage

Envoyé en préfecture le 04/07/2023
 Reçu en préfecture le 04/07/2023
 Publié le **04 JUL. 2023**
 ID : 077-200037133-20230622-3_45_2023_1-01

Face au constat d'un maillage territorial inégal en matière de lecture publique, le 08 novembre 2021, la **Communauté de communes du Provinois se dote de la compétence « lecture publique »** pour l'élaboration et la mise en œuvre d'un plan de développement à l'échelle communautaire qui s'articulera autour de la gestion de deux Cdi-Médiathèques (Villiers-Saint-Georges et Jouy-le-Châtel), point de départ de l'émergence d'un réseau de lecture publique proposant **une offre culturelle à moins de 15 minutes d'accès** pour les habitants de la partie nord de la Communauté de communes.

Cette coopération (Intercommunalité, Education Nationale, Département) nécessaire et attendue se fondera sur la **complémentarité des lieux et des savoir-faire** des différents acteurs (collégiens, professeurs documentalistes, professeurs, médiathécaires, usagers), mais aussi sur une politique d'acquisition réfléchie des différents lieux et l'élaboration d'une **Charte des collections** au niveau intercommunal.



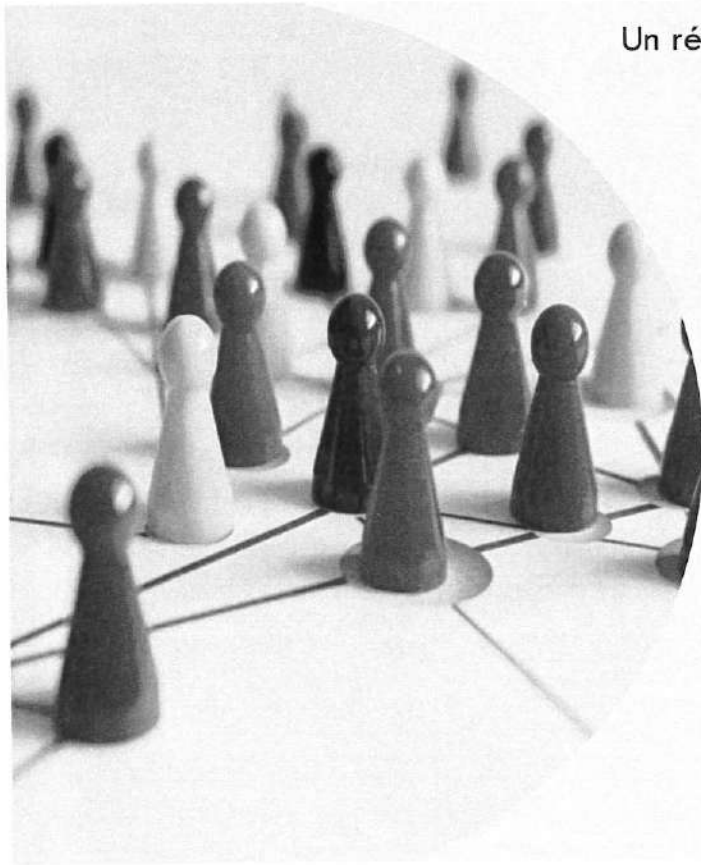

Un réseau complémentaire avec des id

Envoyé en préfecture le 04/07/2023
Reçu en préfecture le 04/07/2023
Publié le 04 JUIL. 2023
ID : 077-200737135-20230622-1_43_2023_1-DE

La mise en réseau permettra la circulation des documents sur le territoire et le développement d'actions culturelles communes.

Toutefois chaque équipement gardera son identité propre, son budget d'acquisition et d'actions culturelles afin de répondre à son projet d'établissement.

La médiathèque Alain Peyrefitte renforcera son rôle social auprès des publics empêchés, des adolescents et des jeunes adultes en développant des partenariats institutionnels et associatifs, en adaptant les collections aux publics concernés et en créant un nouveau service courant 2027 : une ludothèque. En parallèle, elle s'engagera dans la médiation scientifique et le développement durable. Là encore, la médiathèque sera un lieu de médiation, d'accès aux savoirs en sensibilisant aux enjeux scientifiques et écologiques.

La bibliothèque de quartier continuera son action de proximité u sein du quartier prioritaire de la ville de Provins.

La bibliothèque du patrimoine s'attachera à valoriser et transmettre le patrimoine local en répondant aux attentes des publics en particulier les acteurs de l'éducation et de la recherche. Elle assurera la collecte, la conservation et le traitement du patrimoine écrit communal en renforçant sa visibilité au niveau régional mais aussi international.

Les Cdi-Médiathèques, tout en plaçant l'adolescent au centre de leurs actions, seront des lieux propices à l'ouverture culturelle, à la construction de soi de la petite enfance aux personnes plus âgées. Ils auront à cœur de développer la formation et l'expérimentation, l'intergénérationnel et l'écologie. Les collégiens et usagers pourront trouver un lieu fondé sur la médiation et la transmission ainsi qu'un accompagnement à une utilisation critique et éthique des médias et de l'information.

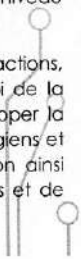

Une seule inscription pour l'ensemble du territoire

Pour faciliter l'accès et renforcer le rôle des bibliothèques comme lieu d'échanges et de partage sur le territoire au sein de la population, le réseau harmonisera les tarifs d'inscription afin que chaque usager puisse s'inscrire dans la bibliothèque de son choix.

Il pourra dès lors profiter de l'ensemble des ressources du territoire en respectant le règlement intérieur de chaque établissement.

Sur un territoire où le taux de pauvreté reste important, les bibliothèques proposeront la gratuité jusqu'à 18 ans, pour les étudiants et les demandeurs d'emplois qu'ils soient du territoire ou extérieurs à celui-ci. Pour les mêmes raisons, l'ensemble des événements culturels organisés par le service de lecture publique seront accessibles gratuitement.

Envoyé en préfecture le 04/07/2023
Reçu en préfecture le 04/07/2023
Publié le **04 JUIL. 2023**
ID : 077-200037133-20230622-3_45_2023_1-DE



Un logiciel partagé et utile à tous

L'utilisation d'un SIGB commun pour les bibliothèques du réseau est une étape essentielle pour établir un travail commun autour des collections en facilitant les tâches nécessaires au bon fonctionnement d'une bibliothèque (gestion des collections, des réservations, du budget, des statistiques annuelles..).

Ce logiciel commun facilitera la visibilité et la mise en avant des collections et des actions culturelles par l'intermédiaire d'un portail donnant accès à l'ensemble des catalogues de chaque structure et où chaque inscrit pourra avoir accès à son compte-lecteur pour consulter ou réserver un ouvrage.

Je réserve et je vais chercher au plus près de chez moi

Chaque usager inscrit pourra donc réserver un document de son choix selon les règles d'emprunt du réseau. Cette opportunité permettra de diminuer les déplacements au sein du territoire pour les habitants et de confirmer un accès rapide à la culture sous toutes ses formes.

Un véhicule navette aménagé sera essentiel au bon fonctionnement de ce service prisé par la population. Ce véhicule permettra aussi de faire circuler les outils spécifiques de chaque lieu sur une autre bibliothèque du territoire afin de proposer des ressources complètes à l'ensemble du territoire.





Des rencontres culturelles sur le ter

Envoyé en préfecture le 04/07/2023
Réçu en préfecture le 04/07/2023
Publié le **04 JUL 2023**
ID : 077-20059713-20230622-3_25_2023-1-DE

Le réseau proposera des temps communs d'act
calendrier établi en amont par l'ensemble des partenaires en fonction des
possibilités budgétaires et humaines de chaque équipement.

Il s'agira de mettre en place des actions concertées et complémentaires
autour de manifestations locales, départementales ou nationales.

Un réseau à étendre

A plus long terme, la Communauté de communes du Proinois
permettra aux communes souhaitant rejoindre le réseau d'être
accompagnées pour la mise en place de cette intégration
nécessitant une informatisation, un budget d'acquisitions et un
budget d'actions culturelles cohérents.



Grandir et se construire, du bébé à l'adolescent

Eveil artistique et culturel des jeunes enfants

C'est de la proximité, de la familiarité du jeune enfant avec le livre, la musique et la culture en général que se développent les capacités d'expression, de lecture et d'apprentissage et plus tard, la curiosité intellectuelle.

Les jeunes enfants et leurs parents, les professionnels de la Petite Enfance constitueront un des premiers publics cibles pour le Cdi-médiathèque. Pour répondre aux attentes des familles et aux parents présents sur Jouy-le-Châtel ou en proximité qui pour l'instant, trouvent peu d'offres culturelles Petite enfance. Des actions régulières se construiront en partenariat avec le centre de loisirs, les écoles et les structures Petite enfance.

A la découverte des mots

L'accès au livre se fonde sur deux constats forts : l'oralité et l'expérimentation sensorielle. En effet, le tout petit n'est pas encore doté de la parole pour identifier ce qui l'entoure, il va donc le faire avec ce dont il dispose : ses mains, ses yeux, ses oreilles.

Pour le tout-petit qui ne sait pas encore lire, les mots écrits dans un livre ne sont qu'une succession de formes intrigantes et colorées. La mise en voix des mots comme l'écoute et l'initiation au récit sont primordiaux pour permettre à l'enfant d'accéder au monde du livre.

Envoyé en préfecture le 04/07/2023
Reçu en préfecture le 04/07/2023
Publié le 04 JUL 2023
ID : 077-200037133-20230623-3_45_2023_140E



A la découverte des autres

Envoyé en préfecture le 04/07/2023
Reçu en préfecture le 04/07/2023
Publié le 04 JUIL. 2023
ID : 077-200007133-20230622-5_45_2023_1-DE

La découverte favorise la communication, la compréhension et l'interaction entre les individus. Considérer l'autre, prendre acte de sa présence, c'est s'en distinguer peu à peu et se reconnaître comme différent de lui. Nécessaires et constitutifs du développement du tout-petit mais aussi de l'adolescent, des temps de rencontres et de découvertes des autres seront mis en place. Ils seront un appui à la construction de leurs identités sociales. Oser découvrir l'autre, ses forces, son histoire, ses passions aide à traverser les apparences, à briser l'isolement social et à développer le respect mutuel.

Dès le plus jeune âge et pour une sociabilisation réussie il est primordial que le tout petit puisse trouver des lieux où rencontrer d'autres enfants et adultes. L'enfant se construit dans sa relation à l'autre et plus cette relation est multiple, plus il aura d'éléments à sa disposition pour s'ouvrir. Dès ses premiers mois, le tout-petit montre un intérêt pour « l'autre » et sera capable au fur et à mesure d'aller vers les uns ou vers les autres de façon préférentielle.

Pour les collégiens et les adolescents, il est essentiel de rencontrer des personnes évoluant dans des cercles différents afin de leur permettre de découvrir des réalités, des valeurs et des manières de voir le monde. Partager avec des adultes, des enfants et des professionnels sur de nombreux sujets leur permettra une ouverture et une compréhension du monde qui les entoure. Ils pourront être spectateurs mais surtout acteurs de ces rencontres avec la mise en place de projets communs permettant une coopération étroite. Participer à un projet commun permet d'aller à la rencontre des autres, de franchir les apparences, d'élargir son horizon, de construire une vision plus nuancée. La compréhension de la diversité est alors renforcée grâce à un cadre qui favorise de véritables échanges sur des questions importantes. Les conversations ouvertes peuvent mener à une plus grande acceptation, à la tolérance et à la cohésion sociale dans la communauté. L'établissement propose aux élèves des parcours diversifiés afin de cultiver leur sensibilité, leur permettre de fréquenter divers lieux et acteurs culturels et favoriser la multiplicité des rencontres avec des professionnels de l'art de la culture, des sciences et de l'information.

Être parents, c'est pas facile : accompagner la parentalité du tout petit à l'adolescent

Le Cdi-Médiathèque aura pour objectif d'accompagner et de consolider les connaissances et compétences des parents dans l'exercice de la parentalité, c'est-à-dire de renforcer le lien entre un adulte et un enfant pour assurer son bien-être, son développement et son éducation. Du plus petit à l'adolescent, les familles pourront trouver des pistes de réflexions grâce aux ressources proposées liées à l'éducation, la pédagogie ou encore le développement de l'enfant autour d'étapes « sensibles » (naissance d'un frère/sœur, décès d'un proche, orientation, réseaux sociaux...)

Depuis quelques années, les collèges ont à cœur le développement d'une coopération active entre les familles et l'établissement afin de favoriser la réussite des enfants et redynamiser le dialogue avec les parents. Le Cdi-Médiathèque déploiera des activités, des rencontres pour favoriser les échanges parents/parents et parents/professionnels pour tisser des liens avec les familles et ainsi renforcer la continuité éducative.

L'objectif est de créer une communauté autour de la parentalité en associant plusieurs partenaires tout en impliquant les habitants du territoire. Il s'agira de partir des préoccupations et attentes des familles pour mieux les accompagner et les valoriser dans leurs compétences parentales, mais aussi mettre en lumière celles des enfants, du plus petit à l'adolescent.



Envoyé en préfecture le 04/07/2023
Reçu en préfecture le 04/07/2023
Publié le 04 JUL 2023
ID : 077-200837134-20230628-45_2023_1-DE



S'informer, ça s'apprend et ça se p

Envoyé en préfecture le 04/07/2023
Reçu en préfecture le 04/07/2023
Publié le 04 JUIL. 2023
ID : 077-200637133-20230623-3_45_2023_1-DE

Une confiance fondée sur la médiation et la participation

Les collégiens et les usagers deviendront des utilisateurs de l'offre de documents et de services et pourront s'approprier les espaces. Il s'agira d'abord de les convaincre de la légitimité de leur présence en les mettant en position d'agir dans le lieu. Cette politique participative prendra des formes variées selon les projets du cdi ou de la médiathèque. Les usagers pourraient prendre part dans des décisions qui engagent le Cdi-Médiathèque : sélection de documents, propositions d'actions culturelles, réflexion sur l'aménagement et la décoration.

Dans le cadre de l'action culturelle, le Cdi-Médiathèque offrira un espace d'expression (fresque, scène ouverte de slam ou chanson) ou de visibilité (exposition de travaux). L'idée est que chacun pourra s'impliquer de manière plus active en prenant appui sur ses compétences propres (contes et récits de vie, musique ou dessin, couture ou cuisine, etc.) dans une double perspective de valorisation et de transmission.

La relation entre l'équipe éducative, les bibliothécaires, les collégiens et usagers devra montrer à chacun qu'il est bienvenu et reconnu. Cette relation de confiance et d'estime modifiera durablement le rapport de chacun aux institutions.



Une éducation aux médias et à l'information

L'Education aux médias et à l'information (EMI) est devenue fondamentale pour que chacun puisse être en capacité de se situer en tant qu'individu et citoyen, dans une société de surabondance informationnelle.

Elle vise à donner des clés de décryptage de l'information sur les médias et réseaux sociaux, repérer les infox (ou fausses informations, fake news), à exercer son esprit critique, construire son opinion, produire et diffuser du contenu de manière responsable.

Dans ce contexte, les missions fondamentales d'un cdi et d'une médiathèque se rejoignent afin de **former le citoyen à une utilisation critique et éthique des médias et de l'information** face à la masse d'information diffusée en particulier par le numérique.



Envoyé en préfecture le 04/07/2023
Reçu en préfecture le 04/07/2023
Publié le 04 JUIL. 2023
ID : 077-200037133-20230622-3_48_2023_1-DE

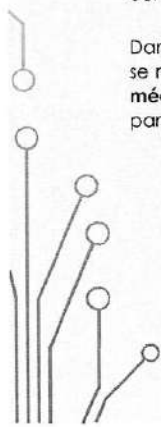

Envoyé en préfecture le 04/07/2023
Reçu en préfecture le 04/07/2023
Publié le **04 JUL. 2023**
ID : 877-200037138-20230622-3_45_2023_1-DE

La loi du 8 juillet 2013 pour la Refondation de l'Ecole de la République inscrit officiellement l'EMI dans les programmes scolaires et se trouve renforcée en 2015 : « Il s'agit d'apprendre à rechercher des sources fiables, à aiguiser son esprit critique et à se forger une opinion, des compétences essentielles pour exercer une citoyenneté éclairée et responsable en démocratie ». Le but est de faire émerger l'esprit critique des élèves et favoriser leurs productions.

Le 4 mars 2018, la ministre de la Culture dévoile un plan pour l'éducation aux médias en plusieurs volets mettant au centre du débat trois professions : les journalistes, les enseignants et les bibliothécaires.

Ce plan comporte un volet destiné aux bibliothèques publiques dont la mesure phare est le déploiement de services civiques pour faire de l'EMI en bibliothèques une priorité auprès des publics jeunes. Il distingue deux champs d'application : l'éducation aux médias (comprendre leur fonctionnement et savoir y contribuer) et l'éducation à l'information (évaluer et produire) en y intégrant deux dimensions : une évaluation critique et une utilisation éthique.

Le Cdi-Médiathèque devra sensibiliser les publics à cette éducation aux médias et à l'information, développer et proposer des actions de médiation et de valorisation et enfin imaginer et concevoir de nouvelles formes d'actions culturelles et de programmes pour accompagner les collégiens et les usagers dans la compréhension et l'analyse de l'information, en particulier sur les thématiques et sujets au cœur de l'actualité.

Ces enjeux ne concernent en effet pas seulement les jeunes, dont les pratiques informationnelles fondées sur les réseaux sociaux peuvent paraître alarmantes aux parents. Les études montrent que ce sont les seniors, qui sont en fait les plus vulnérables, à la diffusion de fake news ! Des actions intergénérationnelles seront pertinentes et pourront se construire avec les associations et institutions locales.

TOUS EN ACTION ! : DE LA PETITE ENFANCE À L'ADOLESCENT

Envoyé en préfecture le 04/07/2023
Reçu en préfecture le 04/07/2023
Publié le 04 JUIL. 2023
ID : 077-200037133-20230622-3_45_2023_1-DE

Une politique documentaire partagée

Un logiciel partagé et utile à tous

L'utilisation d'un système intégré de gestion de bibliothèque commun pour les bibliothèques du réseau est une étape essentielle pour établir un travail commun autour des collections. Tout en facilitant les tâches nécessaires au bon fonctionnement d'une bibliothèque (gestion des collections, des réservations, du budget, des statistiques annuelles..), il s'agira d'inscrire le projet dans une logique de territoire en mutualisant cet outil et ainsi faciliter l'accès des publics.

Le choix et le paramétrage du logiciel se fera de façon concertée entre les professeurs documentalistes et les bibliothécaires du territoire et devra respecter et proposer des possibilités telles que la création de bibliothèques du document, des règles de réservation, indiquer les documents en transit...Il répondra ainsi aux attentes d'un logiciel de CDI et à celles de la lecture publique. Il prendra aussi en compte les exigences liées aux collections du Patrimoine.

Ce logiciel commun facilitera la visibilité et la mise en avant des collections et des actions culturelles par l'intermédiaire d'un portail donnant accès à l'ensemble des catalogues de chaque structure et où chaque inscrit pourra avoir accès à son compte-lecteur pour consulter ou réserver un ouvrage présent sur le territoire.

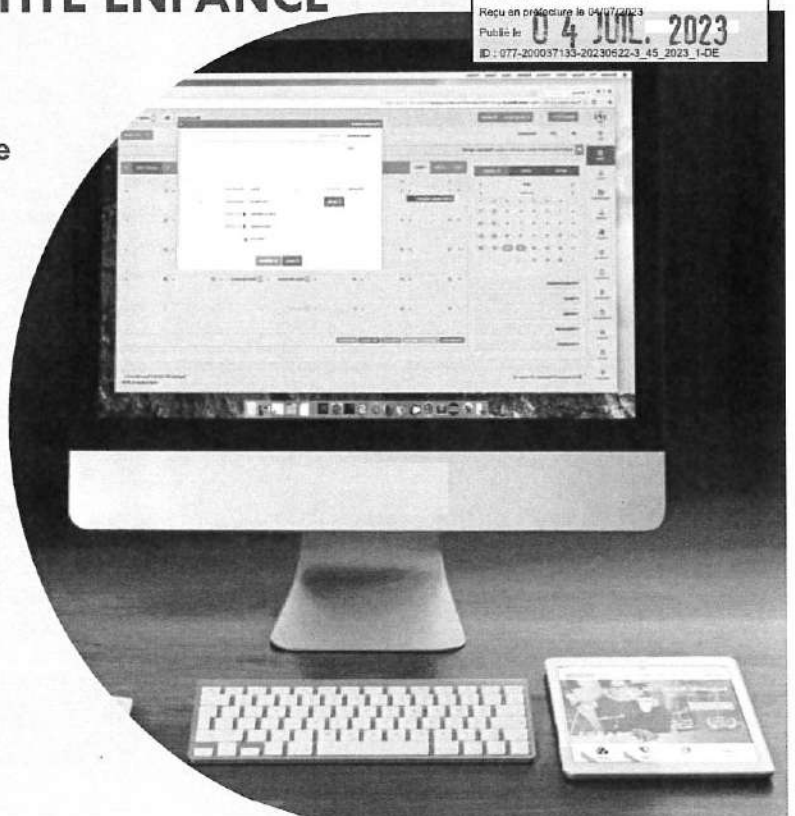

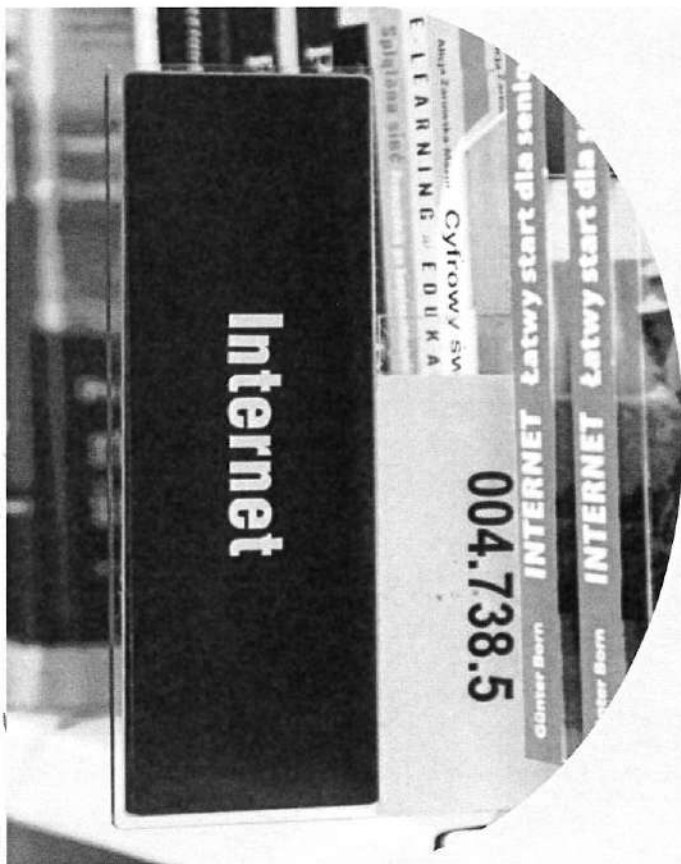

Envoyé en préfecture le 04/07/2023

Reçu en préfecture le 04/07/2023

Publié le

04 JUL. 2023

ID : 077-20037133-20230622-3_45_2023_1-DE

Une politique documentaire co

La politique documentaire recouvre au sein d'une bibliothèque l'ensemble des processus visant à contrôler le développement des collections en fonction des usages, besoins et attentes des publics. Elle recouvre les procédures d'acquisition et de conservation (incluant le désherbage). La mise en réseau permettra une uniformité des processus afin d'optimiser la qualité et le renouvellement des collections pour que chaque bibliothèque puisse adapter au mieux ses collections à son publics et à son projet d'établissement.

Outre une charte documentaire commune aux médiathèques du territoire, chaque établissement établira une politique documentaire spécifique répondant aux axes de son projet d'établissement.

Ainsi, il sera établi entre le collège et la médiathèque une politique documentaire axée sur l'adolescent respectant les missions de chacun. Le fonds lecture publique, renouvelé régulièrement, permettra aux collégiens de trouver les ressources pour les accompagner dans leur scolarité mais aussi dans une découverte du monde culturel en général.



Des ressources pour irriguer le territoire

Un service navette

La navette constitue un service de premier plan, qui dynamisera les emprunts et illustrera la plus-value d'un travail en réseau en accroissant l'offre documentaire et donc le choix des documents pour les publics.

En effet, les usagers et partenaires pourront effectuer des emprunts et des retours sur tous les points du réseau avec possibilité de faire venir un document d'un autre point et de le rendre n'importe où.

La mise en place d'un tel service nécessite quelques outils et moyens spécifiques comme un véhicule intercommunal circulant une fois par semaine afin de déposer et/ou récupérer les documents attendus sur le territoire. Ce véhicule sera équipé de hayon ou de châssis amovible pour éviter le port de charges lourdes et de transporter directement dans le véhicule les documents.

Le transport sera facilité par la présence d'un chariot adapté et sur roulette afin de déplacer les cartons de documents jusque dans le véhicule.

Du point de vue de l'organisation du travail au sein des bibliothèques du réseau, la circulation des documents générera du temps de travail supplémentaire en interne pour les bibliothécaires (gestion des réservations et des retours des autres sites).

Chaque bibliothèque devra prévoir un espace de tri des documents afin de classer si besoin les documents par destination ou bien les documents réservés.



Envoyé en préfecture le 04/07/2023
Reçu en préfecture le 04/07/2023
Publié le **04 JUL. 2023**
ID : 077-200037133-20230622-3_45_2023_1-0E

Faire réseau pour que ça marche !

Une partie des bibliothèques participant à la circulation des documents seront municipales ou associatives. Par conséquent, la compréhension du circuit des documents sera indispensable dans les équipes des bibliothèques. L'organisation du service nécessitera une bonne communication entre les bibliothécaires partenaires (heures des passages dans les structures notamment).

La mise en place de règles sur le fonctionnement sera formalisée par convention entre la Communauté de communes et les communes membres concernées. Cette convention fixera les obligations de chaque structure comme par exemple le remboursement de documents perdus ou détériorés par la commune d'origine d'inscription de l'utilisateur.

Un comité de pilotage constitué des responsables d'établissements, d'élus de la Communauté de communes, du coordinateur de lecture publique a été mis en place afin d'imaginer et de cadrer cette mise en réseau. Ce comité devra se réunir au minimum une fois par an afin d'évaluer le fonctionnement du réseau et intégrera par la suite les bénévoles et élus des communes s'intégrant par la suite.

Les deux Cdi-Médiathèques deviendront des lieux structurants, identifiés, relais, lieux d'échanges et de rencontres professionnels pour l'ensemble des personnes bénévoles et professionnels formant le réseau de Lecture Publique. Ils permettront l'accueil de temps de formation et d'actions ouverts aux bénévoles, bibliothécaires et autres partenaires sur le territoire.



Un territoire qui s'anime ! Une politique culturelles concertée

Envoyé en préfecture le 04/07/2023
Reçu en préfecture le 04/07/2023
Publié le 04 JUL 2023
ID : 077-200057133-4-023022-3-45-2023_1-DE

La Communauté de communes du Provinois, par l'intermédiaire des deux Cdi-Médiathèques, proposera aux bibliothèques volontaires du territoire de participer et/ou mettre en place des manifestations telles que :

- ✦ Le Mois du film documentaire : au mois de novembre, le mois du film documentaire propose, sur l'ensemble du territoire national, aux structures culturelles ou éducatives d'organiser des projections de films documentaires accompagnées de rencontres, d'expositions ou d'ateliers. La médiathèque départementale accompagne les bibliothèques et les collèges de Seine-et-Marne (formation, recherche de partenaires...) et sera un partenaire essentiel au développement de cette manifestation au sein du territoire.
- ✦ Mois du film d'animation : au mois d'octobre, le mois du film d'animation célèbre en France et dans le monde le cinéma d'animation sous toutes ses formes et à tout âge. De la projection à l'atelier de fabrication, cette action culturelle a pour vocation de sensibiliser au cinéma « image par image » et de contribuer à la connaissance et à la promotion des films et des leurs auteurs.

SEMAINE NATIONALE DE LA PETITE ENFANCE

La petite enfance en grand

THEME
10TH EDITION

POP

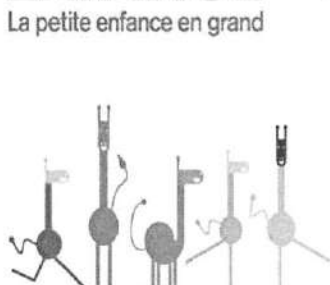

PARTOUT EN FRANCE
DU 18 AU 25
MARS 2023



pour la petite enfance
à la parentalité

**EXPLORER
L'EXTRAORDINAIRE
DANS LE
QUOTIDIEN**

Envoyé en préfecture le 04/07/2023

Reçu en préfecture le 04/07/2023

Publié le

04 JUIL. 2023

RE : 077-200037 133-20230622-3_45_2023_1-0E

- ✦ Manifestations littéraires : les bibliothèques aux manifestations nationales autour de
 - La nuit de la lecture (janvier),
 - Le Printemps des poètes (mars)
 - Partir en livre (juillet)
 - Fête du livre pour la jeunesse (juillet)
- ✦ Semaine de la petite enfance : chaque année, la Communauté de communes participe à cette manifestation nationale ayant pour objectif la mise en place d'installations et d'évènements impliquant parents-enfants et professionnels. Le Cdi-Médiathèque et les bibliothèques du territoire pourront être des lieux d'accueil de ces évènements, être utilisées comme des lieux de ressources documentaires ou tout simplement imaginer leurs propres animations.
- ✦ Des résidences artistiques, scientifiques, journalistiques : La communauté de communes organisera des résidences artistiques, scientifiques ou journalistiques sur l'ensemble du territoire tous les deux ans environ. Il s'agira de mettre en place des résidences mettant en avant les diverses ressources du territoire (géographiques, culturelles, humaines...) avec comme vocation première la rencontre avec la population du territoire.

Envoyé en préfecture le 04/07/2023
Reçu en préfecture le 04/07/2023
Publié le **04 JUL. 2023**
ID : 077-200037135-20230628-3_45_2023_1-DE

UN LIEU ET DES RESSOURCES ADAPTÉES

Le Cdi-Médiathèque disposera d'espaces confortables et imaginés pour répondre au mieux aux axes définis avec notamment

Un espace et des collections petite enfance

Le Cdi-Médiathèque proposera un espace petite enfance, identifiable facilement par du mobilier spécifique, permettant aux plus petits et à leurs accompagnants de profiter de multiples ressources sur 40m². Ils pourront découvrir des collections adaptées telles que des albums, des premiers documentaires ou encore un fonds spécifique d'aide à la parentalité autour du tout petits et de l'adolescent. Cette espace mutualisé sera le lieu d'accueil des partenaires, des lectures d'histoires et permettra à d'autres actions culturelles telles que des projections, des temps de rencontres d'avoir lieu. Il sera aussi utilisé en journée par les collégiens qui pourront trouver un lieu où se poser pour lire en toute liberté.

Un espace kiosque

Les usagers et collégiens du CDI-Médiathèque trouveront de nombreux abonnements sur des thématiques diverses. Là encore, cet espace sera facilement identifiable par un mobilier spécifique tel qu'un meuble à périodique moderne disposé à côté d'un espace de consultation confortable grâce à des fauteuils et/ou canapés.

Un espace pour mieux s'informer

L'espace documentaire proposera un fonds spécifique permettant à la population et aux collégiens de trouver des ressources nécessaires à une bonne compréhension de l'information.

Un appui pour les partenaires du territoire.

Le Cdi-Médiathèque proposera des valises thématiques sur des sujets autour de la petite enfance (la peur, le soi, les émotions...), autour de la presse et des médias (les réseaux sociaux, le journalisme...) qui pourront être empruntés par les partenaires tels que les écoles, les institutions du territoire ou encore par les bibliothèques du réseau souhaitant mettre en avant ces thématiques.

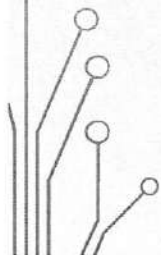
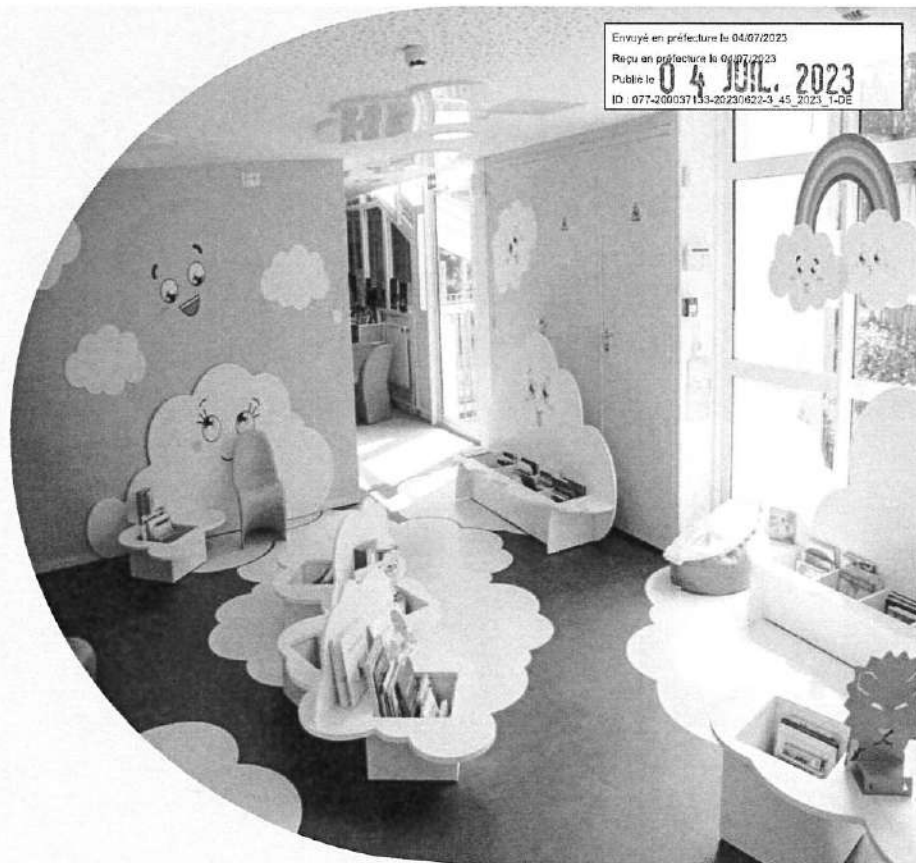

Envoyé en préfecture le 04/07/2023
Reçu en préfecture le 04/07/2023
Publié le **04 JUIL. 2023**
ID : 077-201917134-20230622-1_45_2023_1-DE

Accueillir la petite enfance

L'école Colette Loze : un partenaire indispensable

Le Cdi-Médiathèque invitera les enfants et enseignants de l'école primaire de Jouy-le-Châtel pour des rencontres thématiques basées sur la lecture, le jeu et l'expérimentation selon un planning établi et dans une démarche de projet avec l'ensemble des partenaires. Une attention particulière sera apportée pour l'implication des collégiens lors de ses accueils.

Parallèlement, le Cdi-Médiathèque effectuera des sélections de livres répondant aux projets spécifiques des enseignants abordant une thématique spécifique.

Accueil de la Ronde des Bout'chou (relais d'assistantes maternelles)

Le Relais Petite Enfance *La Ronde des « Bout-Chou »* est un service intercommunal dédié aux parents des jeunes enfants et aux assistantes maternel(le)s. Ce service a pour objectif de faciliter et d'améliorer la qualité de l'accueil des enfants au domicile des assistant(e)s maternel(le)s.

Le Cdi-Médiathèque mettra en place des accueils spécifiques aux assistantes maternelles et personnels du relais. Ces accueils permettront à ces professionnels de profiter des ressources présentées et partagées par les bibliothécaires. Elles trouveront aussi des livres documentaires et professionnels pouvant leur permettre d'approfondir leurs méthodes de travail pour le bien-être de l'enfant.

Ces temps de partage permettront aux petits de se familiariser avec un lieu culturel, avec les livres mais aussi avec des actions culturelles imaginées pour eux (exposition, écoute musicale, contes ...) pour développer leurs capacités d'expression, de lecture et d'apprentissage et plus tard, leur curiosité intellectuelle.

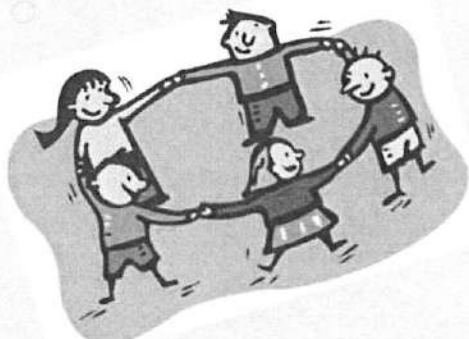

Pratiquer l'information avec les adolescents

Des rendez-vous médias

Le Cdi-Médiathèque, accompagné, de personnes ressources (journalistes, institutions...) proposera régulièrement aux collégiens et aux usagers des ateliers offrant une grande diversité d'approches telles que :

- . se repérer dans la multitude des sources d'information pour mieux décrypter celle-ci.
- . savoir identifier les rumeurs et fake news
- . savoir identifier les sources fiables pour vérifier une information
- . maîtriser les outils de partage et de socialisation numérique
- . dénoncer le cyberharcèlement

Le Cdi-Médiathèque participera à la semaine de la presse et des médias afin de toucher un public plus jeune, familial mais aussi les personnes plus âgées. Cette participation permettra de renforcer et de donner une visibilité plus grande à cette éducation aux médias et à l'information. Tous les projets seront construits dans l'idée d'un échange des savoirs.

Envoyé en préfecture le 04/07/2023
Reçu en préfecture le 04/07/2023
Publié le 04 JUIL. 2023
ID : 077-200037133-20230622-3_45_2023_1-DE

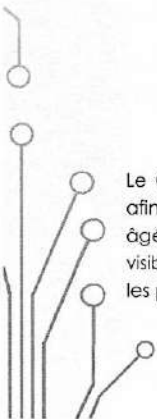

CLUB JOURNAL du collège



Informations sur le club:

- Quand ? L'équipe de rédaction se donnera rendez-vous le lundi de 12h45 à 13h30
- Où ? au CDI
- Ouvert à tous de la 6ème à la 3ème
- Informations et inscriptions au CDI

Le journal des collégiens

Envoyé en préfecture le 04/07/2023

Reçu en préfecture le 04/07/2023

Publié le

04 JUL 2023

ID : 077-20000003394236121342023

Le Cdi-Médiathèque invitera des collégiens volontaires à créer un journal d'information sur des sujets d'actualité les concernant ou qui les intéressent, les mobilisent. Ainsi, ils pourront découvrir et donc mieux appréhender le métier de journaliste et la rigueur de la démarche journalistique. Penser et créer le journal de son collège c'est non seulement faire naître des vocations autour de l'écriture, du visuel et du graphisme sous toutes les formes mais c'est surtout s'ouvrir au monde. C'est attiser la curiosité, chercher, découvrir, se faire une opinion, construire une argumentation et savoir ainsi s'exprimer.

Cela permet d'apprendre et de comprendre la production de l'information et comment celle-ci passe au travers de médias. C'est aussi et surtout un moyen pour les collégiens de travailler et de réfléchir en groupe, de chercher des infos fiables et de donner un point de vue argumenté tout en prenant confiance en eux.

En lien avec l'équipe éducative, le journal des collégiens participera à l'animation du collège en s'impliquant dans la vie de l'établissement. Il se fera relais des actions menées (exposition, travaux faits par des élèves..) et des sujets abordés dans les différentes disciplines enseignées. Les professeurs des différentes matières pourront s'en saisir afin d'y développer des compétences à valider par les élèves au cours de leur scolarité.

Ouvert sur la vie du territoire, le journal participera à la diffusion de l'information des actions culturelles de la médiathèque mais aussi une ouverture sur les acteurs (professionnels, associations...) de la Communauté de communes.

S'ouvrir à tous

Envoyé en préfecture le 04/07/2023
Reçu en préfecture le 04/07/2023
Publié le 04 JUIL. 2023
ID : 077-200037133-20230622-1_45_2023_1-DE

Des rencontres hors les murs

Les bibliothécaires du Cdi-Médiathèque de Jouy-le-Châtel et de Villiers-Saint-Georges seront amenés à circuler sur le territoire afin de faire profiter les publics dits « empêchés » des ressources des sites. Il s'agira par exemple de se déplacer au sein d'Ephad, au sein des structures partenaires petite enfance (rpe, écoles...), mais aussi au sein du tissu associatif afin de développer des partenariats sur la durée.

Et si on en parlait ? Un cdi-médiathèque pour débattre

Le Cdi-Médiathèque favorisera la mise en place de débats, de temps de rencontres et d'échanges autour de sujets de société afin d'identifier la médiathèque comme un lieu d'échanges ouvert aux citoyens. Il s'agira d'impliquer la population dans la conception d'un événement tout en garantissant la présence de personnes ayant une connaissance reconnue du sujet abordé et en étant en capacité d'apporter des réponses aux questions soulevées pendant le débat. La participation des publics et des collégiens permettra de renforcer l'identité du lieu.

L'objectif est également de favoriser la rencontre des publics, en travaillant la question de l'oralité, en favorisant le développement de l'esprit critique, en permettant aux personnes d'être entendues, en faisant émerger les centres d'intérêt de chacun. Des sujets de débat pourront être proposés par les publics ou les multiples partenaires du Cdi-Médiathèque.

Afin de favoriser la préparation active, différentes sources d'information sur la thématique choisie seront mises en avant à la médiathèque en amont du débat.



Envoyé en préfecture le 04/07/2023
Reçu en préfecture le 04/07/2023
Publié le 04 JUIL 2023
ID : 077-202307133-20230622-12_13_2023_140E

Un lieu de rencontre intergénérationnel

Le tissage d'un lien social favorise le sentiment d'appartenance à la vie du territoire et l'exercice de la citoyenneté. Le Cdi-Médiathèque deviendra un lieu de vie participant activement à ce tissage de liens.

Pour répondre à l'isolement des seniors sur le territoire, le Cdi-Médiathèque, malgré un accueil différencié (temps scolaire/temps hors scolaire) permettra à tous de se rencontrer à des moments clés.

Il s'agira de construire des rencontres diverses et variées afin de mêler une population de classe d'âges et de conditions sociales différentes. Mettre en place un partenariat avec l'association Le club de l'amitié de Joviens sera un élément moteur pour la construction de ces rencontres.



Des moyens adaptés

Les différents espaces du bâtiment répartis sur 310 m²

La surface est plus contrainte que dans une médiathèque traditionnelle, il faut penser le mobilier et les espaces de manière créative et mobile afin de répondre aux missions de ce lieu. Une attention particulière sera portée aux aménagements Petite Enfance et Adolescents comme aux espaces liés aux médias. L'ensemble doit être esthétique, convivial et fonctionnel.

Ainsi, pour mener à bien les différents axes, la construction, l'agencement et l'aménagement intérieur et extérieur du bâtiment répondront à ces attentes et faciliteront les liens entre les services proposés et les usagers avec :

- ✚ Un espace de travail pour les collégiens et usagers avec la possibilité d'accéder à un réseau wif-fi, détente et de coworking composé d'un mobilier chaleureux et confortable
- ✚ Un espace Petite enfance et parentalité pouvant être utilisé en espace de projection et de rencontre-débats.
- ✚ Un espace kiosque avec presse et fonds documentaires autour de l'information.
- ✚ Un espace de consultation avec
 - une surface accueil convivial (avec deux postes informatiques, bureau et fauteuil design).
 - un espace fiction et documentaires
 - un espace lecture confortable (poufs, tables et chauffeuses).
 - un mobilier Image et Son
 - un espace informatique pour les consultations publiques et un espace consultation informatique dédié aux collégiens
- ✚ Un espace réservé aux personnels (avec 2 bureaux, 1 kitchenette, 1 WC, table, chaises)
- ✚ Un espace réserve mutualisé Cdi et Médiathèque
- ✚ Une boîte de retours pour les documents empruntés à l'extérieur
- ✚ Un abri à vélos

Envoyé en préfecture le 04/07/2023
Reçu en préfecture le 04/07/2023
Publié le 04 JUN. 2023
ID : 677-200037133-20230622-3_45_2023_1-DE

Un sens de l'accueil et une communication indispensables

Le Cdi-Médiathèque garantira une qualité constante d'accueil et d'accompagnement des publics, de la petite enfance aux personnes âgées. Pour assurer cette qualité d'accueil chaleureuse et attractive, le futur lieu fera l'objet d'une visibilité constante et d'un accès simplifié qui se traduira par :

- ✦ Une signalisation extérieure dans le jalonnement routier.
- ✦ Une signalétique intérieure claire et compréhensible des différents espaces afin de faciliter l'appropriation du lieu et des ressources par les usagers. Cette signalétique sera harmonisée avec celle du futur Cdi-Médiathèque de Villiers-Saint-Georges.
- ✦ Une accessibilité PMR.
- ✦ Des horaires adaptés aux usagers et aux habitudes de vie de la population du territoire et aux utilisations du lieu :
 - Des horaires d'ouverture pour le Cdi : lundi, mardi, jeudi, vendredi de 08h30 à 17h00 et le mercredi de 8h30 à 12h30.
 - Des horaires d'ouverture pour la Médiathèque : en soirée, le mercredi après-midi, le samedi en continu et lors des vacances scolaires.

Le Cdi-Médiathèque et le futur réseau garantiront la qualité et la diffusion des supports de communication avec la mise en place :

- ✦ D'un guide du lecteur du réseau de lecture publique.
- ✦ D'affiches et flyers pour les actions culturelles.
- ✦ D'un site internet avec l'accès au catalogue et à l'actualité du réseau.
- ✦ D'un lien sur le site de la Communauté de communes du Provenois vers le site internet du réseau.
- ✦ De pages Facebook/Instagram ou twitter afin de donner une visibilité aux lieux sur les réseaux sociaux.



Envoyé en préfecture le 04/07/2023
Reçu en préfecture le 04/07/2023
Publié le 04 JUIL. 2023
ID : 077-200037133-20230622-3_45_2023_1-DE

Des professionnels formés

L'équipe des Cdi-Médiathèque aura compétence :

- en accueil de différents publics,
- en démarche de projets innovants,
- en construction de partenariats,
- en matière de Petite Enfance et public adolescent,
- un goût prononcé pour le travail en réseau.

Il sera essentiel de développer une charte d'accueil afin

- ✚ d'avoir une attitude égale dans sa relation à l'utilisateur et sera toujours disponible aux heures d'ouverture afin d'assurer une écoute bienveillante, neutre et attentive.
- ✚ D'accompagner l'utilisateur dans l'utilisation du matériel et outils mis à sa disposition.
- ✚ D'être mobile afin de faire bénéficier les différents lieux de leurs compétences précises.



Afin de répondre aux enjeux fixés et en partenariat avec un(e) documentaliste sur chaque lieu, l'équipe se composera ainsi :

. Une coordinatrice de lecture publique (en charge de l'administration et de la bonne marche des deux établissements, de la politique d'acquisition, de l'action culturelle du réseau pour tous les publics, des relations entre les différents acteurs et utilisateurs du lieu.

. Deux responsables désignés comme personnes-ressources dans des domaines répondant aux spécificités des lieux.

- o Villiers-Saint-Georges : un(e) responsable multimédia avec un profil orienté compétences numériques, animation du Fab-lab et de l'espace informatique.
- o Jouy-Le-Châtel : un(e) responsable jeunesse avec un profil orienté actions culturelles et accueils de groupes de la petite enfance à l'adolescent.

. Deux agent(e)s qualifié(e)s pour chaque structure.

Un plan de formation répondant aux axes du PCSES sera mis en place afin d'optimiser le potentiel du personnel recruté.

Des dépenses et des aides

Chaque Cdi-Médiathèque a été pensé pour répondre aux besoins d'un bassin de population estimé à :

. Jouy-le-Châtel : 4000 habitants

. Villiers-Saint-Georges : 8000 habitants

Le Département prend en charge :

- ✚ La construction du bâtiment.
- ✚ L'aménagement mobilier selon un cahier des charges coconstruit avec les différents partenaires et les collégiens.
- ✚ L'équipement informatique du cdi selon un cahier des charges coconstruits avec les différents partenaires.

La Communauté de communes du Provinois prend en charge :

- ✚ Les collections
- ✚ Le personnel
- ✚ Le Système Informatisé de Gestion des Bibliothèques, Portail, Formations
- ✚ L'action culturelle
- ✚ L'équipement informatique de la médiathèque selon un cahier des charges coconstruits avec les différents partenaires.
- ✚ Le véhicule navette

PLAN DE FINANCEMENT PLURIANNUEL PREVISIONNEL SUR 5 ANS (2023-

Envoyé en préfecture le 04/07/2023
 Reçu en préfecture le 04/07/2023
 Publié le **04 JUL. 2023**
 ID : 077-200097133-20230622-3_45_2023_1-DE

Villiers-saint-Georges/Jouy-le-Châtel

Equipement						
Année	Nature de la dépense	Montant TTC	Montant HT	Subventions-HT		Reste à charge HT
				DRAC 40%	REGION 40%	
2023-2024	Logiciel	17 462,40 €	14 552 €	5 820,80 €	5 820,80 €	2 910,40 €
2024-2025	Equipement informatique	55 000 €	45 833.33 €	18 333.34 €	18 333.34 €	9 166,67 €
	Gestion/sécurisation postes publics					
2024	Equipement Fab-lab	10 000 €	8 333.33 €	3 333,34 €	3 333,34 €	1 666,67 €
2025	Véhicule électrique aménagé	45 000 €	37 500 €	15 000 €		22 500 €
TOTAL		127 462,4 €	106 218,66 €	42 487,48 €	27 487,48 €	36 243,74 €

Envoyé en préfecture le 04/07/2023
 Reçu en préfecture le 04/07/2023
 Publié le 04 JUIL. 2023
 ID : 077-200037133-20230622-3_45_2023_1-DE

Acquisitions du fonds documentaire

Année	Montant TTC	Montant HT	Subventions -HT		Reste à charge CC HT
			DRAC-40%	REGION-40%	
					20%
2023 (sept)	10 000€	9 478,67 €	3 791,46 €	3 791,46 €	1 895,75 €
2024	30 000€	28 436,02 €	11 374,41 €	11 374,41 €	5 687,21 €
2025 (sept)	10 000€	9 478,67 €	3 791,46 €	3 791,46 €	1 895,75 €
Total	50 000€	47 393,36 €	18 957,34 €	18 957,34 €	9 478,71 €

Masse Salariale

Envoyé en préfecture le 04/07/2023
Reçu en préfecture le 04/07/2023
Publié le **04 JUL. 2023**
ID : 077-200037133-20230622-3_45_2023_1-DE

Année	Montant	Taux subventions DRAC		Reste à charge
2024 (2 ETP sur 1/2année)	44 096 €	80%	35 276,80 €	8 819,20 €
2025 (4 ETP)	176 384 €	80%	141 107,20 €	35 276,80 €
2026 (4 ETP)	176 384 €	80%	141 107,20 €	35 276,80 €
2027 (4 ETP)	176 384 €	75%	132 288 €	44 096 €
2028 (4 ETP)	176 384 €	70%	123 468,80 €	52 915,20 €

Une évaluation productive

L'évaluation des objectifs fixés fera l'objet d'une pratique régulière au sein de l'équipe et du comité de pilotage afin d'examiner l'efficacité des actions et en tirer des enseignements pour construire des services toujours plus pertinents par rapport aux besoins définis.

Cette évaluation peut être mesurée par des indicateurs permettant une expertise à court et moyen terme :

- ✦ Evolution du nombre d'inscrits et nombre annuel de prêts (avec une évaluation approfondie du public cible).
- ✦ Composition du public (âge, sexe, lieu de résidence...).
- ✦ Taux de renouvellement des collections (acquisitions, prêts de la Médiathèque Départementale, fonds spécifiques...).
- ✦ Actions culturelles : nombre et fréquentation des temps de médiations culturelles répondant aux enjeux fixés par le PCSES.
 - Actions en direction des publics dits éloignés de la culture.
 - Actions suscitant une démarche participative.
 - Actions suscitant des rencontres intergénérationnelles.
 - Actions en direction des publics Petite enfance.
 - Actions d'ouverture culturelle.
 - Actions de promotion de la lecture.
 - Actions autour de l'éducation aux médias et à l'information.
- ✦ Impact sur l'apprentissage et la réussite.
- ✦ Impact sur la vie de groupe des élèves.
- ✦ Part de l'engagement des collégiens et usagers dans la vie du lieu mais aussi dans la vie locale.
- ✦ Satisfaction des usagers (enquête sur les actions, les fonds documentaires, les horaires d'ouverture...).
- ✦ Suivi du plan de formations des agents répondant aux axes du PCSES.

Envoyé en préfecture le 04/07/2023

Reçu en préfecture le 04/07/2023

Publié le **04 JUL. 2023**

ID : 077-200037133-20230622-3_45_2023_1-DE

PRESENTATION ET APPROBATION DU PROJET CULTUREL SCIENTIFIQUE ET SOCIAL (P.C.S.E.S) DU FUTUR DU CDI-MEDIATHEQUE SUR JOUY-LE-CHÂTEL

Le PCSES est joint en annexe

Dans le cadre de l'exercice de sa compétence « lecture publique », adoptée le 08 novembre 2021, la Communauté de Communes du Provenois élabore et met en œuvre un réseau de lecture publique à l'échelle communautaire.

Ce réseau s'articulera autour de la gestion de deux Cdi-Médiathèques (Villiers-Saint-Georges et Jouy-le-Châtel), proposant une offre culturelle à moins de 15 minutes d'accès pour les habitants de la partie nord de la Communauté de communes.

Le PCSES est un document cadre, révisable et modifiable en fonction de l'évolution du contexte local qui peut évoluer à tout moment, exigé par l'Etat dans le cadre des financements croisés dont celui du concours particulier de la Dotation Générale de Décentralisation (DGD).

Le PCSES présente :

- ✓ Un diagnostic de la population et de la lecture publique sur le territoire
- ✓ 3 axes stratégiques (Le réseau intercommunal-Un lieu pour grandir et se construire-Une éducation aux médias) et les actions pour y répondre.
- ✓ Une projection des moyens humains et financiers
- ✓ Un échéancier
- ✓ Des méthodes d'évaluation

Le conseil communautaire est invité à Adopter le PCSES de Jouy-le-Châtel.

MOTION D'OPPOSITION AU PROJET DE PARC EOLIEN SUR LE TERRITOIRE DES COMMUNES DE NESLE-LA-REPOSTE « LIEUDIT LES CHAMPEAUX » ET LES ESSARTS-LE-VICOMTE (MARNE)

La Communauté de communes du Provinois a été informée de l'existence d'un projet d'implantation d'un parc éolien sur le territoire des communes de Nesle-la-Reposte « lieudit Les Champeaux » (5 éoliennes) et les Essarts-le-Vicomte (1 éolienne) dans la Marne.

Ce projet prévoit l'implantation d'éoliennes d'une hauteur totale de 185 mètres qui seront visibles de la ville Haute de Provins, notamment à partir de la Tour César et en direction du nord-est.

Cette proximité est particulièrement néfaste à la préservation et la valorisation du patrimoine et des paysages du territoire qui sont le socle d'un développement touristique durable (secteur économique très important).

Une enquête publique à venir (du 6 juin au 11 juillet) est destinée à recueillir les avis de toutes personnes sur ce projet.

Le conseil communautaire est invité à voter cette motion.

Envoyé en préfecture le 04/07/2023

Reçu en préfecture le 04/07/2023

Publié le **04 JUIL. 2023**

ID : 077-200037133-20230622-3_47_2023-DE

INSTALLATION D'UNE CONSEILLERE COMMUNAUTAIRE DE LA COMMUNE DE CHENOISE-CUCHARMOY

Madame Véronique DARCY, conseillère municipale a fait connaitre, par courrier adressé à Monsieur le maire de Chenoise-Cucharmoy, son intention de démissionner de ses fonctions.

Il convient dès lors de procéder à son remplacement et d'installer madame Mathilde BADIN dans ses fonctions de conseillère communautaire.

Le conseil communautaire est invité à installer madame Mathilde BADIN, dans ses fonctions de conseillère communautaire.

Envoyé en préfecture le 04/07/2023

Reçu en préfecture le 04/07/2023

Publié le 04 JUL. 2023

ID : 077-200037133-20230622-3_48_2023-DE

INSTALLATION D'UNE CONSEILLERE COMMUNAUTAIRE DANS UNE COMMISSION

Suite à l'installation de madame Mathilde BADIN conseillère communautaire de Chenoise-Cucharmoy, il convient dès lors de procéder à l'installation de cette conseillère dans une commission thématique :

- Madame Mathilde BADIN : Enfance

Le conseil communautaire est invité à prendre acte de cette installation.

Envoyé en préfecture le 04/07/2023

Reçu en préfecture le 04/07/2023

Publié le 04 JUL. 2023

ID : 077-200037133-20230622-3_49_2023-DE

DESIGNATION D'UN DELEGUE TITULAIRE AU SMETOM-GEEODE

Suite à la démission de Madame Véronique DARCY déléguée titulaire, la Communauté de communes doit désigner un nouveau délégué pour représenter la Communauté de communes au SMETOM-GEEODE.

- Monsieur Anthony CARTER propose sa candidature pour la fonction de délégué titulaire.

Il convient dès lors de procéder à l'élection de son remplaçant et d'installer ce délégué dans sa fonction au SMETOM-GEEODE.

Le conseil communautaire est invité à désigner ce délégué pour siéger au SMETOM-GEEODE.

COMMUNAUTE DE COMMUNES DU PROVINOIS - COMMUNAUTE DE COMMUNES DU PROVINOIS - CA - 2022

Envoyé en préfecture le 04/07/2023

Reçu en préfecture le 04/07/2023

Publié le 04 JUL. 2023

ID : 077-200037133-20230622-3_50_2023-DE

REPUBLIQUE FRANÇAISE

COMMUNAUTE DE COMMUNES DU PROVINOIS : COMMUNAUTE DE COMMUNES DU PROVINOIS (1)

(2) AGREGÉ AU BUDGET PRINCIPAL DE

Numéro SIRET : 20003713300010

POSTE COMPTABLE : SERVICE DE GESTION COMPTABLE DE PROVINS

M. 57

Compte administratif

Voté par nature

BUDGET : COMMUNAUTE DE COMMUNES DU PROVINOIS (3)

ANNEE 2022

(1) Indiquer soit le nom de la collectivité, soit le libellé de l'établissement, soit le nom du syndicat mixte relevant de l'article L. 5721-2 du CGCT.

(2) A compléter s'il s'agit d'un budget annexe.

(3) Indiquer le budget concerné : budget principal ou libellé du budget annexe.

Sommaire

I - Informations générales

A - Informations statistiques, fiscales et financières	5
B - Pour mémoire : Modalités de vote du budget	6
C1 - Exécution du budget - Résultats	7
C2 - Exécution du budget - RAR Dépenses	8
C3 - Exécution du budget - RAR Recettes	9

II - Présentation générale

A - Vue d'ensemble - Exécution du budget	10
B1 - Equilibre financier - Investissement	11
B2 - Equilibre financier - Fonctionnement	12
C1 - Balance générale - Dépenses	13
C2 - Balance générale - Recettes	14

III - Adoption du CA

A - Section d'investissement - Vue d'ensemble	16
A1 - Section d'investissement - Dépenses - Détail par article	19
A2.1 - Section d'investissement - Dépenses - Vue d'ensemble des opérations d'équipement	21
A2.2 - Section d'investissement - Dépenses - Détail des opérations d'équipement gérées en AP	22
A2.3 - Section d'investissement - Dépenses - Détail des opérations d'équipement gérées hors AP	23
A3 - Section d'investissement - Recettes - Détail par article	24
B - Section de fonctionnement - Vue d'ensemble	26
B1 - Section de fonctionnement - Dépenses - Détail par article	30
B2 - Section de fonctionnement - Recettes - Détail par article	34

IV - Annexes

A - Présentation croisée

A1 - Section d'investissement - Vue d'ensemble	36
A1.01 - Opérations non ventilables	38
A1.900 - Fonction 0 - Services généraux	39
A1.900-5 - Fonction 0-5 - Gestion des fonds européens	Sans Objet
A1.901 - Fonction 1 - Sécurité	Sans Objet
A1.902 - Fonction 2 - Enseignement, formation professionnelle et apprentissage	Sans Objet
A1.903 - Fonction 3 - Culture, vie sociale, jeunesse, sports et loisirs	42
A1.904 - Fonction 4 - Santé et action sociale (hors RSA)	45
A1.904-4 - Fonction 4-4 - RSA	Sans Objet
A1.905 - Fonction 5 - Aménagement des territoires et habitat	48
A1.906 - Fonction 6 - Action économique	51
A1.907 - Fonction 7 - Environnement	Sans Objet
A1.908 - Fonction 8 - Transports	Sans Objet
A2 - Section de fonctionnement - Vue d'ensemble	53
A2.01 - Opérations non ventilables	55
A2.930 - Fonction 0 - Services généraux	56
A2.930-5 - Fonction 0-5 - Gestion des fonds européens	Sans Objet
A2.931 - Fonction 1 - Sécurité	Sans Objet
A2.932 - Fonction 2 - Enseignement, formation professionnelle et apprentissage	Sans Objet
A2.933 - Fonction 3 - Culture, vie sociale, jeunesse, sports et loisirs	62
A2.934 - Fonction 4 - Santé et action sociale (hors APA et RSA/Régularisation de RMI)	72
A2.934-3 - Fonction 4-3 - APA	Sans Objet
A2.934-4 - Fonction 4-4 - RSA/Régularisation de RMI	Sans Objet
A2.935 - Fonction 5 - Aménagement des territoires et habitat	78
A2.936 - Fonction 6 - Action économique	81
A2.937 - Fonction 7 - Environnement	85
A2.938 - Fonction 8 - Transports	88

B - Annexes patrimoniales

B1.1 - Etat de la dette - Détail des crédits de trésorerie	Sans Objet
B1.2 - Etat de la dette - Répartition par nature de dette	92
B1.3 - Etat de la dette - Répartition par structure de taux	Sans Objet
B1.4 - Etat de la dette - Typologie de la répartition de l'encours	96
B1.5 - Etat de la dette - Détail des opérations de couverture	Sans Objet
B1.6 - Etat de la dette - Remboursement anticipé d'emprunts avec refinancement	Sans Objet
B1.7 - Etat de la dette - Emprunts renégociés au cours de l'année N	Sans Objet

B1.8 - Etat de la dette - Dette pour financer l'emprunt d'un autre organisme	
B1.9 - Etat de la dette - Autres dettes	
B2 - Méthodes utilisées pour les amortissements	
B3.1 - Etat des provisions constituées	99
B3.2 - Etalement des provisions	Sans Objet
B4 - Etat des charges transférées	Sans Objet
B5 - Détail des chapitres d'opérations pour comptes de tiers	Sans Objet
B6 - Prêts	Sans Objet
B7.1 - Etat des emprunts garantis	101
B7.2 - Calcul du ratio d'endettement relatif aux emprunts garantis	102
B8.1.1 - Concours attribués à des tiers	103
B8.1.2 - Liste des subventions versées aux communes	105
B8.2 - Etat des contrats de crédit-bail	Sans Objet
B8.3 - Etat des contrats de PPP	Sans Objet
B8.4 - Etat des autres engagements donnés	Sans Objet
B8.5 - Etat des engagements reçus	Sans Objet
B9 - Etat du personnel	109
B10 - Liste des organismes dans lesquels la collectivité a pris un engagement financier	112
B11.1 - Liste des organismes de regroupement	113
B11.2 - Liste des établissements publics créés	Sans Objet
B11.3 - Liste des services individualisés dans un budget annexe	114
B12.1 - Variation du patrimoine - Entrées	115
B12.2 - Variation du patrimoine - Sorties	Sans Objet
B13 - Opérations liées aux cessions	Sans Objet
B14 - Etat des travaux en régie	Sans Objet
B15.1 - Etat de ventilation des dépenses liées à la gestion de la crise sanitaire du COVID-19 - Fonctionnement	117
B15.2 - Etat de ventilation des dépenses liées à la gestion de la crise sanitaire du COVID-19 - Investissement	Sans Objet
C - Annexes budgétaires	
C1.1 - Equilibre budgétaire - Dépenses	118
C1.2 - Equilibre budgétaire - Recettes	119
C2.1 - Situation des AP	Sans Objet
C2.2 - Situation des AE	Sans Objet
D - Autres éléments d'information	
D1 - Etat des recettes grevées d'affectation spéciale	Sans Objet
D2.1 - Liste des services assujettis à la TVA et non érigés en budget annexe	121
D2.2.1 - Services assujettis à la TVA - Vue d'ensemble	122
D2.2.2 - Services assujettis à la TVA - Détail investissement	136
D2.2.3 - Services assujettis à la TVA - Détail fonctionnement	150
D3.1 - Services ferroviaires régionaux des voyageurs - Volet 1 : Budget	Sans Objet
D3.2 - Services ferroviaires régionaux des voyageurs - Volet 2 : Compte d'exploitation	Sans Objet
D3.3 - Services ferroviaires régionaux des voyageurs - Volet 3 : Patrimoine	Sans Objet
D4.1 - Variation du patrimoine (article L. 300-5 CU) - Entrées	Sans Objet
D4.2 - Variation du patrimoine (article L. 300-5 CU) - Sorties	Sans Objet
D5 - Gestion des fonds européens	Sans Objet
D6 - Emploi des crédits communautaires dans le cadre de la subvention globale	Sans Objet
D7 - Actions de formation des élus	Sans Objet
D8 - Etat relatif aux ressources et dépenses de la formation professionnelle des jeunes	Sans Objet
D9 - Compte d'emploi du fonds commun des services d'hébergement	Sans Objet
D10 - Identification des flux croisés	165
D11 - Présentation agrégée du budget principal et des budgets annexes	166
D12 - Décisions en matière de taux	168
D13.1 - Etats de la répartition de la TEOM - Investissement	Sans Objet
D13.2 - Etats de la répartition de la TEOM - Fonctionnement	169
V - Arrêté et signatures	
A - Arrêté et signatures	171

Préciser, pour chaque annexe, si l'état est joint ou sans objet.

Dans l'ensemble des tableaux, les cases grisées ne doivent pas être remplies.

Conformément à l'instruction budgétaire et comptable, il convient de mentionner que :

dans la présentation croisée, la rubrique fonctionnelle 01 – Opérations non ventilables comprend les impôts et taxes non affectés, les dotations et participations, la dette et les opérations financières, les opérations patrimoniales en investissement, les frais de fonctionnement des groupes d'élus en fonctionnement ;
les opérations d'ordre doivent figurer en italique.

(1) A utiliser également pour les collectivités de moins de 3500 habitants qui opteraient pour le régime des AP-AE de l'article L.5217-10-9 et avant l'adoption de son budget primitif. Si la collectivité opte pour le régime des AP-AE, elle doit renseigner les annexes C2.3 et C2.4 de la partie IV « Annexes ». Les projets de dotations d'AP-AE inscrits sur les annexes B1 et B2 doivent être inscrits dans les états de la partie III « Vote du budget », sinon les montants dans les champs AP-AE sont par convention de 0

(2) Cet état ne peut être produit que par les communes dont la population est inférieure à 500 habitants et qui gèrent les services de distribution de l'eau potable et d'assainissement sous forme de régie simple sans budget annexe (art. L. 2221-11 du CGCT)

I – INFORMATIONS GENERALES
INFORMATIONS STATISTIQUES, FISCALES ET FINANCIERES

Informations statistiques		Valeurs
Population totale		35758

Informations fiscales (N-2)		Collectivité
Indicateur de ressources fiscales ou potentiel fiscal par habitant (1)		237.6674947

Informations financières – ratios		Valeurs
1	Dépenses réelles de fonctionnement / population	494.17
2	Recettes réelles de fonctionnement / population	616.74
3	Dépenses d'équipement brut / population	39.55
4	Encours de dette / population (2) (3)	194.87
5	DGF / population	43.34
6	Dépenses de personnel / dépenses réelles de fonctionnement (4)	17.22
7	Dépenses réelles de fonctionnement et remboursement annuel de la dette en capital / recettes réelles de fonctionnement (4)	83.98
8	Dépenses d'équipement brut / recettes réelles de fonctionnement	6.41
9	Encours de la dette / recettes réelles de fonctionnement (2) (3) (4)	31.60
10	Epargne brute / recettes réelles de fonctionnement (2) (4)	7.68

(1) A renseigner selon les dispositions législatives et réglementaires applicables à la collectivité. Informations comprises dans la fiche de répartition de la DGF de l'exercice N-1, établie sur la base des informations N-2 (transmise par les services préfectoraux).

(2) Les ratios s'appuyant sur l'encours de la dette se calculent à partir du montant de la dette au 31 décembre N.

(3) L'encours de dette doit comprendre les avances remboursables consenties au titre de l'article 26 de la loi n° 2020-035 du 30 juillet 2020 de finances rectificative pour 2020, portant attribution des avances remboursables sur les recettes fiscales prévues aux articles 1594 A et 1595 du code général des impôts.

(4) Pour les syndicats mixtes, seules ces données sont à renseigner.

I – INFORMATIONS GENERALES
POUR MEMOIRE : MODALITES DE VOTE DU BUDGET

I – L'assemblée délibérante a voté le budget :

- au niveau du chapitre (1) pour la section d'investissement ;
- au niveau du chapitre (1) pour la section de fonctionnement ;
- sans (2) vote formel sur les chapitres « opérations d'équipement » ;
- sans (2) vote formel sur chacun des chapitres.

La liste des articles spécialisés sur lesquels l'ordonnateur ne peut procéder à des virements d'article à article est la suivante :

II – En l'absence de mention au paragraphe I ci-dessus, le budget est réputé voté par chapitre, sans vote formel sur chacun des chapitres, en fonctionnement, et en investissement sans vote formel pour les chapitres « opération d'équipement ».

III – L'assemblée délibérante a autorisé le président à opérer des virements de crédits de paiement de chapitre à chapitre dans les limites suivantes (3) :

IV – En l'absence de mention au paragraphe III ci-dessus, le président est réputé ne pas avoir reçu l'autorisation de l'assemblée délibérante de pratiquer des virements de crédits de paiement de chapitre à chapitre.

V – Les provisions sont semi-budgétaires (4).

(1) A compléter par « du chapitre » ou « de l'article ».

(2) Indiquer « avec » ou « sans » vote formel.

(3) Au maximum dans la limite de 7.5 % des dépenses réelles de la section, à l'exclusion des crédits relatifs aux dépenses de personnel.

(4) A compléter par un seul des deux choix suivants, selon les dispositions législatives et réglementaires applicables à la collectivité :

- semi budgétaire ;

- budgétaire par délibération N°... du ...

04 JUIL 2023

I – INFORMATIONS GENERALES
EXECUTION DU BUDGET – RESULTATS

RESULTAT DE L'EXERCICE					
	Mandats émis	Titres émis	Reprise résultats exercice antérieur (1)		Résultat ou solde (A) (1)
TOTAL DU BUDGET	21 292 329,10	22 054 479,77	2 766 560,13	A1	3 528 710,80
Investissement	2 490 465,86	2 692 096,69 (2)	-147 092,70	A2	54 538,13
Dont 1068		57 614,01			
Fonctionnement	18 801 863,24	19 362 383,08 (3)	2 913 652,83	A3	3 474 172,67

RESTES A REALISER (4)					
	Dépenses		Recettes		Solde (B) (5)
TOTAL des RAR	I + II	489 057,14	III + IV	436 858,86	B1 -52 198,28
Investissement	I	489 057,14	III	436 858,86	B2 -52 198,28
Fonctionnement	II	0,00	IV	0,00	B3 0,00

RESULTAT CUMULE = (A) + (B) (6)		
TOTAL	A1 + B1	3 476 512,52
Investissement	A2 + B2	2 339,85
Fonctionnement	A3 + B3	3 474 172,67

(1) Indiquer le signe - si dépenses > recettes, et + si recettes > dépenses.

(2) Solde d'exécution de N-2 reporté sur la ligne budgétaire 001 du compte administratif N-1. Indiquer le signe - si dépenses > recettes, et + si recettes > dépenses.

(3) Résultat de fonctionnement reporté sur la ligne budgétaire 002 du compte administratif N-1. Indiquer le signe - si déficitaire, et + si excédentaire.

(4) A reporter au budget primitif ou au budget supplémentaire N+1.

(5) Indiquer le signe - si dépenses > recettes, et + si recettes > dépenses.

(6) Indiquer le signe - si déficit ou besoin de financement, + si excédent.

I – INFORMATIONS GENERALES
EXECUTION DU BUDGET – RAR DEPENSES
DETAIL DES RESTES A REALISER N EN DEPENSES (1)

Chap. / art. (2)	Libellé	Dépenses engagées non mandatées
SECTION D'INVESTISSEMENT – TOTAL		(I) 489 057,14
018	RSA	0,00
10	Dotations, fonds divers et réserves	0,00
13	Subventions d'investissement (3)	0,00
16	Emprunts et dettes assimilées	0,00
18	Cpte de liaison : affectation (BA,régie)	0,00
20	Immobilisations incorporelles (sauf le 204) (3)	183 889,20
204	Subventions d'équipement versées (3) (5)	0,00
21	Immobilisations corporelles (3)	14 786,57
22	Immobilisations reçues en affectation (3)	0,00
23	Immobilisations en cours (sauf 2324) (3)	290 381,37
26	Participations et créances rattachées	0,00
27	Autres immobilisations financières (3)	0,00
45	Chapitres d'opérations pour compte de tiers	0,00
SECTION DE FONCTIONNEMENT – TOTAL		(II) 0,00
011	Charges à caractère général (4)	0,00
012	Charges de personnel et frais assimilés (4)	0,00
014	Atténuations de produits	0,00
016	APA	0,00
017	RSA / Régularisations de RMI	0,00
65	Autres charges de gestion courante (4)	0,00
6586	Frais fonctionnement des groupes d'élus	0,00
66	Charges financières	0,00
67	Charges spécifiques (4)	0,00

(1) Il s'agit des restes à réaliser établis conformément à la comptabilité d'engagement annuelle. Ces restes à réaliser seront repris au BP ou au BS N+1.

(2) Suivant le niveau de vote retenu par l'assemblée délibérante.

(3) Hors dépenses imputées au chapitre 018.

(4) Hors dépenses imputées aux chapitres 016 et 017.

(5) Le chapitre 204 « Subventions d'équipement versées » est un chapitre globalisé regroupant les comptes 204 et 2324.

I – INFORMATIONS GENERALES
EXECUTION DU BUDGET – RAR RECETTES
DETAIL DES RESTES A REALISER N EN RECETTES (1)

Chap. / art. (2)	Libellé	Titres restant à émettre
SECTION D'INVESTISSEMENT – TOTAL		(III) 436 858,86
018	RSA	0,00
024	Produits des cessions d'immobilisations	0,00
10	Dotations, fonds divers et réserves	0,00
13	Subventions d'investissement (reçues) (3)	436 858,86
16	Emprunts et dettes assimilées	0,00
18	Cpte de liaison : affectation (BA,régie)	0,00
20	Immobilisations incorporelles (sauf 204) (3)	0,00
204	Subventions d'équipement versées (3) (5)	0,00
21	Immobilisations corporelles (3)	0,00
22	Immobilisations reçues en affectation (3)	0,00
23	Immobilisations en cours (sauf 2324) (3)	0,00
26	Participations et créances rattachées	0,00
27	Autres immobilisations financières (3)	0,00
45	Chapitres d'opérations pour compte de tiers	0,00
SECTION DE FONCTIONNEMENT – TOTAL		(IV) 0,00
70	Prod. services, domaine, ventes diverses	0,00
73	Impôts et taxes	0,00
731	Fiscalité locale	0,00
74	Dotations et participations (4)	0,00
75	Autres produits de gestion courante (4)	0,00
013	Atténuations de charges (4)	0,00
016	APA	0,00
017	RSA / Régularisations de RMI	0,00
76	Produits financiers	0,00
77	Produits spécifiques (4)	0,00

(1) Il s'agit des restes à réaliser établis conformément à la comptabilité d'engagement annuelle. Ces restes à réaliser seront repris au BP ou au BS N+1.

(2) Suivant le niveau de vote retenu par l'assemblée délibérante.

(3) Hors recettes imputées au chapitre 018.

(4) Hors recettes imputées aux chapitres 016 et 017.

(5) Le chapitre 204 « Subventions d'équipement versées » est un chapitre globalisé regroupant les comptes 204 et 2324.

II – PRESENTATION GENERALE
VUE D'ENSEMBLE – EXECUTION DU BUDGET

		DEPENSES		RECETTES	
REALISATIONS DE L'EXERCICE (mandats et titres)	Section de fonctionnement	A	18 801 863,24	G	19 362 383,08
	Section d'investissement	B	2 490 465,86	H	2 692 096,69
		+		+	
REPORTS DE L'EXERCICE N-1	Report en section de fonctionnement (002)	C	0,00 (si déficit)	I	2 913 652,83 (si excédent)
	Report en section d'investissement (001)	D	147 092,70 (si déficit)	J	0,00 (si excédent)
		=		=	
TOTAL EXERCICE (réalisations + reports N-1)		= A + B + C + D	21 439 421,80	= G + H + I + J	24 968 132,60
RESTES A REALISER A REPORTER EN N+1 (1)	Section de fonctionnement	E	0,00	K	0,00
	Section d'investissement	F	489 057,14	L	436 858,86
	TOTAL des restes à réaliser à reporter en N+1	= E + F	489 057,14	= K + L	436 858,86
RESULTAT CUMULE	Section de fonctionnement	= A + C + E	18 801 863,24	= G + I + K	22 276 035,91
	Section d'investissement	= B + D + F	3 126 615,70	= H + J + L	3 128 955,55
	TOTAL CUMULE	= A + B + C + D + E + F	21 928 478,94	= G + H + I + J + K + L	25 404 991,46

(1) Les restes à réaliser de la section de fonctionnement correspondent : en dépenses, aux dépenses engagées non mandatées et non rattachées telles qu'elles ressortissent de la comptabilité des engagements ; et en recettes, aux recettes certaines n'ayant pas donné lieu à l'émission d'un titre et non rattachées.
 Les restes à réaliser de la section d'investissement correspondent : en dépenses, aux dépenses engagées non mandatées au 31/12 de l'exercice telles qu'elles ressortissent de la comptabilité des engagements ; et en recettes, aux recettes certaines n'ayant pas donné lieu à l'émission d'un titre au 31/12 de l'exercice.

II – PRESENTATION GENERALE

EQUILIBRE FINANCIER – INVESTISSEMENT

SECTION D'INVESTISSEMENT – REALISATIONS

(y compris les restes à réaliser N-1)

Chap.	Libellé	Mandats	Titres
018	RSA	0,00	0,00
13	Subventions d'investissement (reçues) (sauf 138) (1)		489 581,74
16	Emprunts et dettes assimilées (2)		1 000 000,00
20	Immobilisations incorporelles (sauf 204) (y compris opérations) (1)	223 914,39	0,00
204	Subventions d'équipement versées (y compris opérations) (1) (11)	2 000,00	0,00
21	Immobilisations corporelles (y compris opérations) (1)	192 423,27	0,00
22	Immobilisations reçues en affectation (y compris opérations) (1) (3)	0,00	0,00
23	Immobilisations en cours (sauf 2324) (y compris opérations) (1)	486 536,84	0,00
Total des réalisations d'équipement		904 874,50	1 489 581,74
10	Dotations, fonds divers et réserves (4)	0,00	12 177,31
13	Subventions d'investissement (1) (5)	0,00	0,00
16	Emprunts et dettes assimilées	853 785,00	1 360,03
18	Cpte de liaison : affectation (BA,régie) (6)	0,00	0,00
26	Participations et créances rattachées	0,00	0,00
27	Autres immobilisations financières (1)	509 212,92	0,00
Total des réalisations financières		1 362 997,92	13 537,34
45...	Chapitres d'opérations pour compte de tiers (7)	0,00	0,00
Total des réalisations réelles en investissement		I 2 267 872,42	II 1 503 119,08
040	Opérations ordre transf. entre sections (8) (9)	222 593,44	1 131 363,60
041	Opérations patrimoniales (8)	0,00	0,00
Total des réalisations d'ordre en investissement		III 222 593,44	IV 1 131 363,60

TOTAL DES OPERATIONS D'INVESTISSEMENT DE L'EXERCICE

TOTAL	I + III	II + IV
2 490 465,86	2 490 465,86	2 634 482,68

RESULTATS ANTERIEURS

001 Solde d'exécution de la section d'investissement N-1 reporté	V	147 092,70	VI	0,00
1068 Excédents de fonctionnement capitalisés			VII	57 614,01

TOTAL CUMULE DE LA SECTION D'INVESTISSEMENT

TOTAL DE LA SECTION	I + III + V	II + IV + VI + VII
2 637 558,56	2 637 558,56	2 692 096,69
SOLDE D'EXECUTION (recettes – dépenses) (10)		54 538,13

(1) Hors dépenses et recettes imputées au chapitre 018.

(2) Sauf 165, 166 et 16449.

(3) En dépenses, le chapitre 22 retrace les travaux d'investissement réalisés sur les biens reçus en affectation. En recette, il retrace, le cas échéant, l'annulation de tels travaux effectués sur un exercice antérieur.

(4) En recettes, sauf 1068.

(5) En recettes, détail du 138.

(6) A servir uniquement lorsque la collectivité effectue une dotation initiale en espèces au profit d'un service public non personnalisé qu'elle crée.

(7) Seul le total des opérations pour compte de tiers figure sur cet état (voir le détail en IV-B5).

(8) DI 040 = RF 042 ; RI 040 = DF 042 ; DI 041 = RI 041.

(9) Les comptes 15, 29, 39, 49 et 59 peuvent figurer dans le détail du chapitre si la collectivité a opté pour le régime des provisions budgétaires, conformément aux dispositions législatives et réglementaires applicables.

(10) Mettre le signe (-) en cas de déficit ou (+) en cas d'excédent.

(11) Le chapitre 204 « Subventions d'équipement versées » est un chapitre globalisé regroupant les comptes 204 et 2324.

II – PRESENTATION GENERALE

EQUILIBRE FINANCIER – FONCTIONNEMENT

SECTION DE FONCTIONNEMENT – REALISATIONS

(y compris les restes à réaliser et rattachements N-1)

MANDATS EMIS		TITRES EMIS	
OPERATIONS REELLES ET MIXTES			
011 Charges à caractère général (1)	2 676 708,77	70 Prod. services, domaine, ventes diverses	1 251 635,78
012 Charges de personnel et frais assimilés (1)	3 131 509,85	73 Impôts et taxes (sauf 731)	3 961 992,80
		731 Fiscalité locale	10 713 847,53
		74 Dotations et participations (1)	2 740 068,04
65 Autres charges de gestion courante (sauf 6586) (1)	6 372 854,88	75 Autres produits de gestion courante (1)	462 095,49
6586 Frais fonctionnement des groupes d'élus	0,00		
014 Atténuations de produits	5 321 849,66	013 Atténuations de charges (1)	9 528,96
016 APA	0,00	016 APA	0,00
017 RSA / Régularisations de RMI	0,00	017 RSA / Régularisations de RMI	0,00
Total dépenses de gestion des services	17 502 923,16	Total recettes de gestion des services	19 139 168,60
66 Charges financières	128 254,18	76 Produits financiers	0,00
67 Charges spécifiques (1)	758,07	77 Produits spécifiques (1)	621,04
68 Dotations aux provisions, dépréciations (semi-budgétaires) (1)	38 564,23	78 Reprises amort., dépréciations, prov. (semi-budgétaires) (1)	0,00
TOTAL DEPENSES REELLES ET MIXTES	I 17 670 499,64	TOTAL RECETTES REELLES ET MIXTES	II 19 139 789,64

OPERATIONS D'ORDRE (2)			
042 Opérations ordre transf. entre sections (3)	1 131 363,60	042 Opérations ordre transf. entre sections (3)	222 593,44
043 Opérations ordre intérieur de la section	0,00	043 Opérations ordre intérieur de la section	0,00
TOTAL DEPENSES D'ORDRE	III 1 131 363,60	TOTAL RECETTES D'ORDRE	IV 222 593,44

TOTAL DES DEPENSES DE L'EXERCICE	I + III 18 801 863,24	TOTAL DES RECETTES DE L'EXERCICE	II + IV 19 362 383,08
---	------------------------------	---	------------------------------

RESULTAT REPORTE DE N-1			
002 Résultat de fonctionnement reporté	V 0,00	002 Résultat de fonctionnement reporté	VI 2 913 652,83

TOTAL DES DEPENSES DE LA SECTION DE FONCTIONNEMENT	I + III + V 18 801 863,24	TOTAL DES RECETTES DE LA SECTION DE FONCTIONNEMENT	II + IV + VI 22 276 035,91
---	----------------------------------	---	-----------------------------------

SOLDE D'EXECUTION (recettes – dépenses) (4)	3 474 172,67
--	---------------------

(1) Hors dépenses et recettes imputées aux chapitres 016 et 017.

(2) DF 042 = RI 040 ; RF 042 = DI 040 ; DF 043 = RF 043.

(3) Les comptes 68 et 78 peuvent figurer dans le détail du chapitre si la collectivité a opté pour le régime des provisions budgétaires, conformément aux dispositions législatives et réglementaires applicables.

(4) Mettre le signe (-) en cas de déficit ou (+) en cas d'excédent.

II – PRESENTATION GENERALE

BALANCE GENERALE – DEPENSES

MANDATS EMIS (y compris sur les restes à réaliser N-1)

INVESTISSEMENT		Opérations réelles (1)	Opérations d'ordre (2)	TOTAL Réalisé
10	Dotations, fonds divers et réserves	0,00	0,00	0,00
13	Subventions d'investissement (3)	0,00	222 593,44	222 593,44
15	Provisions pour risques et charges (4)		0,00	0,00
16	Emprunts et dettes assimilées (sauf 1688 non budgétaire)	853 785,00	0,00	853 785,00
18	Cpte de liaison : affectation (BA,régie)	(7) 0,00		0,00
	Total des opérations d'équipement	0,00		0,00
19	Neutral. et régul. d'opérations		0,00	0,00
20	Immobilisations incorporelles (sauf 204) (3) (5)	223 914,39	0,00	223 914,39
204	Subventions d'équipement versées (3) (5) (10)	2 000,00	0,00	2 000,00
21	Immobilisations corporelles (3) (5)	192 423,27	0,00	192 423,27
22	Immobilisations reçues en affectation (3) (5)	(8) 0,00	0,00	0,00
23	Immobilisations en cours (sauf 2324) (3) (5)	486 536,84	0,00	486 536,84
018	RSA	0,00	0,00	0,00
26	Participations et créances rattachées	0,00	0,00	0,00
27	Autres immobilisations financières (3)	509 212,92	0,00	509 212,92
28	Amortissement des immobilisations (reprises)		0,00	0,00
29	Dépréciations des immobilisations (4)		0,00	0,00
39	Dépréciation des stocks et en-cours (4)		0,00	0,00
3...	Stocks et en-cours		0,00	0,00
198	Neutralisation des amortissements		0,00	0,00
45	Chapitres d'opérations pour compte de tiers (6)	0,00	0,00	0,00
481	Charges à rép. sur plusieurs exercices		0,00	0,00
49	Dépréciation des comptes de tiers (4)		0,00	0,00
59	Dépréciation des comptes financiers (4)		0,00	0,00
Dépenses d'investissement – Total		2 267 872,42	222 593,44	2 490 465,86

Pour information D 001 Solde d'exécution négatif reporté

147 092,70

FONCTIONNEMENT		Opérations réelles (1)	Opérations d'ordre (2)	TOTAL Réalisé
011	Charges à caractère général (9)	2 676 708,77		2 676 708,77
012	Charges de personnel et frais assimilés (9)	3 131 509,85		3 131 509,85
014	Atténuations de produits	5 321 849,66		5 321 849,66
016	APA	0,00		0,00
017	RSA / Régularisations de RMI	0,00		0,00
60	Achats et variation des stocks		0,00	0,00
65	Autres charges de gestion courante (sauf 6586) (9)	6 372 854,88	0,00	6 372 854,88
6586	Frais fonctionnement des groupes d'élus	0,00		0,00
66	Charges financières	128 254,18	0,00	128 254,18
67	Charges spécifiques (9)	758,07	0,00	758,07
68	Dot. aux amortissements et provisions (9)	38 564,23	1 131 363,60	1 169 927,83
71	Production stockée (ou déstockage)		0,00	0,00
Dépenses de fonctionnement – Total		17 670 499,64	1 131 363,60	18 801 863,24

Pour information D 002 Résultat négatif reporté

0,00

(1) Y compris les opérations relatives au rattachement et les opérations d'ordre semi-budgétaires.

(2) Voir la liste des opérations d'ordre de l'instruction budgétaire et comptable M. 57.

(3) Hors dépenses imputées au chapitre 018.

(4) Ces chapitres ne sont à renseigner que si la collectivité applique le régime des provisions budgétaires, conformément aux dispositions législatives et réglementaires applicables.

(5) Hors chapitres opérations.

(6) Seul le total des opérations pour compte de tiers figure sur cet état (voir le détail en IV-B5).

(7) A utiliser uniquement dans le cas où la collectivité effectuerait une dotation initiale au profit d'un service public doté de la seule autonomie financière.

(8) A utiliser uniquement dans le cas où la collectivité effectuerait des dépenses sur des biens affectés.

(9) Hors dépenses imputées aux chapitres 016 et 017.

(10) Le chapitre 204 « Subventions d'équipement versées » est un chapitre globalisé regroupant les comptes 204 et 2324.

II – PRESENTATION GENERALE

BALANCE GENERALE – RECETTES

TITRES EMIS (y compris les restes à réaliser sur N-1)

INVESTISSEMENT		Opérations réelles (1)	Opérations d'ordre (2)	TOTAL Réalisé
10	Dotations, fonds divers et réserves (sauf 1068)	12 177,31	0,00	12 177,31
13	Subventions d'investissement (reçues) (3)	489 581,74	0,00	489 581,74
15	Provisions pour risques et charges (4)		0,00	0,00
16	Emprunts et dettes assimilées (sauf 1688 non budgétaire)	1 001 360,03	0,00	1 001 360,03
18	Cpte de liaison : affectation (BA,régie)	(6) 0,00		0,00
19	Neutral. et régul. d'opérations		0,00	0,00
20	Immobilisations incorporelles (sauf 204) (3)	0,00	0,00	0,00
204	Subventions d'équipement versées (3) (9)	0,00	0,00	0,00
21	Immobilisations corporelles (3)	0,00	0,00	0,00
22	Immobilisations reçues en affectation (3)	(7) 0,00	0,00	0,00
23	Immobilisations en cours (sauf 2324) (3)	0,00	0,00	0,00
018	RSA	0,00	0,00	0,00
26	Participations et créances rattachées	0,00	0,00	0,00
27	Autres immobilisations financières (3)	0,00	0,00	0,00
28	Amortissement des immobilisations		1 131 363,60	1 131 363,60
29	Dépréciations des immobilisations (4)		0,00	0,00
39	Dépréciation des stocks et en-cours (4)		0,00	0,00
3...	Stocks et en-cours		0,00	0,00
45	Chapitres d'opérations pour compte de tiers (5)	0,00	0,00	0,00
481	Charges à rép. sur plusieurs exercices		0,00	0,00
49	Dépréciation des comptes de tiers (4)		0,00	0,00
59	Dépréciation des comptes financiers (4)		0,00	0,00
Recettes d'investissement – Total		1 503 119,08	1 131 363,60	2 634 482,68

1068 Excédent de fonctionnement capitalisé N-1

57 614,01

Pour information R001 Solde d'exécution positif reporté

0,00

FONCTIONNEMENT		Opérations réelles (1)	Opérations d'ordre (2)	TOTAL Réalisé
013	Atténuations de charges (8)	9 528,96		9 528,96
016	APA	0,00		0,00
017	RSA / Régularisations de RMI	0,00		0,00
60	Achats et variation des stocks		0,00	0,00
70	Prod. services, domaine, ventes diverses	1 251 635,78		1 251 635,78
71	Production stockée (ou déstockage)		0,00	0,00
72	Production immobilisée		0,00	0,00
73	Impôts et taxes (sauf 731)	3 961 992,80		3 961 992,80
731	Fiscalité locale	10 713 847,53		10 713 847,53
74	Dotations et participations (8)	2 740 068,04		2 740 068,04
75	Autres produits de gestion courante (8)	462 095,49	0,00	462 095,49
76	Produits financiers	0,00	0,00	0,00
77	Produits spécifiques (8)	621,04	222 593,44	223 214,48
78	Reprise sur amortissements et provisions (8)	0,00	0,00	0,00
79	Transferts de charges		0,00	0,00
Recettes de fonctionnement – Total		19 139 789,64	222 593,44	19 362 383,08

Pour information R002 Résultat positif reporté

2 913 652,83

(1) Y compris les opérations relatives au rattachement et les opérations d'ordre semi-budgétaires.

(2) Voir la liste des opérations d'ordre de l'instruction budgétaire et comptable M. 57.

(3) Hors recettes imputées au chapitre 018.

(4) Ces chapitres ne sont à renseigner que si la collectivité applique le régime des provisions budgétaires, conformément aux dispositions législatives et réglementaires applicables.

(5) Seul le total des opérations pour compte de tiers figure sur cet état (voir le détail en IV-B5).

(6) A utiliser uniquement dans le cas où la collectivité effectuerait une dotation initiale au profit d'un service public doté de la seule autonomie financière.

(7) A utiliser uniquement dans le cas où la collectivité effectuerait des dépenses sur des biens affectés.

(8) Hors recettes imputées aux chapitres 016 et 017.

(9) Le chapitre 204 « Subventions d'équipement versées » est un chapitre globalisé regroupant les comptes 204 et 2324.

III – ADOPTION DU CA

SECTION D'INVESTISSEMENT – VUE D'ENSEMBLE – DEPENSES

Chapitre	Crédits ouverts (BP + DM + RAR N-1)	Réalisations Mandats émis	Restes à réaliser au 31/12 (1)	Crédits sans emploi (2)	Pour information, réalisations gérées dans le cadre d'une AP	Pour information, réalisations gérées hors AP
TOTAL	4 957 033,64	2 490 465,86	489 057,14	1 977 510,64	0,00	2 490 465,86
018 RSA	0,00	0,00	0,00	0,00	0,00	0,00
20 Immobilisations incorporelles (sauf 204)	828 882,80	223 914,39	183 889,20	421 079,21	0,00	223 914,39
204 Subventions d'équipement versées (7)	609 000,00	2 000,00	0,00	607 000,00	0,00	2 000,00
21 Immobilisations corporelles	622 618,26	192 423,27	14 786,57	415 408,42	0,00	192 423,27
22 Immobilisations reçues en affectation	0,00	0,00	0,00	0,00	0,00	0,00
23 Immobilisations en cours (sauf 2324)	1 065 085,58	486 536,84	290 381,37	288 167,37	0,00	486 536,84
Total des opérations d'équipement (3)	0,00	0,00	0,00	0,00	0,00	0,00
Total des dépenses d'équipement	3 125 586,64	904 874,50	489 057,14	1 731 655,00	0,00	904 874,50
10 Dotations, fonds divers et réserves	0,00	0,00	0,00	0,00		0,00
13 Subventions d'investissement	0,00	0,00	0,00	0,00		0,00
16 Emprunts et dettes assimilées (sauf 1688 non budgétaire)	960 000,00	853 785,00	0,00	106 215,00		853 785,00
18 Cpte de liaison : affectation (BA, régie)	0,00	0,00	0,00	0,00		0,00
26 Participations et créances rattachées	0,00	0,00	0,00	0,00	0,00	0,00
27 Autres immobilisations financières	596 447,00	509 212,92	0,00	87 234,08	0,00	509 212,92
Total des dépenses financières	1 556 447,00	1 362 997,92	0,00	193 449,08	0,00	1 362 997,92
45 Chapitres d'opérations pour compte de tiers (4)	0,00	0,00	0,00	0,00	0,00	0,00
Total des dépenses réelles	4 682 033,64	2 267 872,42	489 057,14	1 925 104,08	0,00	2 267 872,42
040 Opérations ordre transf. entre sections (5)	250 000,00	222 593,44		27 406,56		222 593,44
041 Opérations patrimoniales (6)	25 000,00	0,00		25 000,00		0,00
Total des dépenses d'ordre	275 000,00	222 593,44		52 406,56		222 593,44
Pour information : D001 Solde d'exécution négatif reporté	147 092,70					
Total des dépenses d'investissement cumulées	5 104 126,34	2 637 558,56	489 057,14	1 977 510,64	0,00	2 490 465,86

(1) Dépenses engagées non mandatées.

(2) Crédits sans emploi = crédits ouverts - réalisations - RAR au 31/12.

(3) Voir l'état III-A2.1 pour le détail des opérations d'équipement.

COMMUNAUTE DE COMMUNES DU PROVENOIS - COMMUNAUTE DE COMMUNES DU PROVENOIS - CA - 2022

- (4) Voir l'état IV-B5 pour le détail des opérations pour compte de tiers.
- (5) Cf définition du chapitre des opérations d'ordre (DI 040 = RF 042)
- (6) Cf définition du chapitre des opérations d'ordre (DI 041 = RI 041).
- (7) Le chapitre 204 « Subventions d'équipement versées » est un chapitre globalisé regroupant les comptes 204 et 2324.

Envoyé en préfecture le 04/07/2023
Reçu en préfecture le 04/07/2023
Publié le 04 JUL. 2023
ID : 077-200037133-20230622-3_50_2023-DE

III – ADOPTION DU CA

SECTION D'INVESTISSEMENT – VUE D'ENSEMBLE – RECETTES

Chapitre		Crédits ouverts (BP + DM + RAR N-1)	Réalisations Titres émis	Restes à réaliser au 31/12 (1)	Crédits sans emploi (2)
TOTAL		5 104 126,34	2 692 096,69	436 858,86	1 975 170,79
018	RSA	0,00	0,00	0,00	0,00
13	Subventions d'investissement (hors 138)	866 512,33	489 581,74	436 858,86	-59 928,27
16	Emprunts et dettes assimilées (hors 16449, 165, 166 et 1688 non budgétaire)	1 000 000,00	1 000 000,00	0,00	0,00
20	Immobilisations incorporelles (sauf 204)	0,00	0,00	0,00	0,00
204	Subventions d'équipement versées (9)	0,00	0,00	0,00	0,00
21	Immobilisations corporelles	0,00	0,00	0,00	0,00
22	Immobilisations reçues en affectation	0,00	0,00	0,00	0,00
23	Immobilisations en cours (sauf 2324)	0,00	0,00	0,00	0,00
Total des recettes d'équipement		1 866 512,33	1 489 581,74	436 858,86	-59 928,27
10	Dotations, fonds divers et réserves	107 614,01	69 791,32	0,00	37 822,69
138	Autres subventions invest. non transf.	0,00	0,00	0,00	0,00
16	Emprunts et dettes assimilées (16449, 165 et 166)	10 000,00	1 360,03	0,00	8 639,97
18	Cpte de liaison : affectation (BA,régie)	0,00	0,00	0,00	0,00
26	Participations et créances rattachées	0,00	0,00	0,00	0,00
27	Autres immobilisations financières	0,00	0,00	0,00	0,00
024	Produits des cessions d'immobilisations	0,00		0,00	
Total des recettes financières		117 614,01	71 151,35	0,00	46 462,66
45	Chapitres d'opérations pour compte de tiers (3)	0,00	0,00	0,00	0,00
Total des recettes réelles		1 984 126,34	1 560 733,09	436 858,86	-13 465,61
021	Virement de la section de fonctionnement (4)	1 958 000,00			
040	Opérations ordre transf. entre sections (5) (6) (7)	1 137 000,00	1 131 363,60		5 636,40
041	Opérations patrimoniales (8)	25 000,00	0,00		25 000,00
Total des recettes d'ordre		3 120 000,00	1 131 363,60		1 988 636,40
Pour information : R001 Solde d'exécution positif reporté		0,00			
Total des recettes d'investissement cumulées		5 104 126,34	2 692 096,69	436 858,86	1 975 170,79

(1) Recettes justifiées non litrées.

(2) Crédits sans emploi = crédits ouverts - réalisations - RAR au 31/12

(3) Voir l'état IV-B5 pour le détail des opérations pour compte de tiers

(4) Pour mémoire, crédits ouverts au budget mais ne faisant pas l'objet d'émission de titres (opérations sans réalisation)

(5) Cf. définition du chapitre des opérations d'ordre (DI 040 = RF 042).

(6) Les comptes 15, 29, 39, 49 et 59 peuvent figurer dans le détail du chapitre si la collectivité a opté pour le régime des provisions budgétaires, conformément aux dispositions législatives et réglementaires applicables.

(7) Aucune prévision budgétaire ne doit figurer à l'article 192 (cf. chapitre 024 « produit des cessions d'immobilisations »).

(8) Cf. définition du chapitre des opérations d'ordre (DI 041 = RI 041).

(9) Le chapitre 204 « Subventions d'équipement versées » est un chapitre globalisé regroupant les comptes 204 et 2324.

III - ADOPTION DU CA

SECTION D'INVESTISSEMENT - DEPENSES - DETAIL PAR ARTICLE

Chap. / art. (1)		Crédits ouverts (BP + DM + RAR N-1)	Réalisations Mandats émis	Restes à réaliser au 31/12 (2)	Crédits sans emploi (3)	Pour information, réalisations gérées dans le cadre d'une AP	Pour information, réalisations gérées hors AP
TOTAL		4 957 033,64	2 490 465,86	489 057,14	1 977 510,64	0,00	2 490 465,86
018	RSA	0,00	0,00	0,00	0,00	0,00	0,00
20	Immobilisations incorporelles (sauf 204)	828 882,80	223 914,39	183 889,20	421 079,21	0,00	223 914,39
2031	Frais d'études	498 592,40	200 007,89	183 590,40	112 994,11	0,00	200 007,89
2032	Frais de recherche et de développement	15 000,00	0,00	0,00	15 000,00	0,00	0,00
2033	Frais d'insertion	0,00	637,70	0,00	-637,70	0,00	637,70
2051	Concessions, droits similaires	317 290,40	23 268,80	298,80	293 722,80	0,00	23 268,80
204	Subventions d'équipement versées (9)	609 000,00	2 000,00	0,00	607 000,00	0,00	2 000,00
204112	Subv. Etat : Bâtiments, installations	400 000,00	0,00	0,00	400 000,00	0,00	0,00
2041583	Autres grpts-Proj infrastruct Int nation	200 000,00	0,00	0,00	200 000,00	0,00	0,00
20421	Privé : Bien mobilier, matériel	4 000,00	2 000,00	0,00	2 000,00	0,00	2 000,00
20422	Privé : Bâtiments, installations	5 000,00	0,00	0,00	5 000,00	0,00	0,00
21	Immobilisations corporelles	622 618,26	192 423,27	14 786,57	415 408,42	0,00	192 423,27
2111	Terrains nus	3 500,00	0,00	0,00	3 500,00	0,00	0,00
2112	Terrains de voirie	0,00	1 982,05	0,00	-1 982,05	0,00	1 982,05
2115	Terrains bâtis	135,00	0,00	135,00	0,00	0,00	0,00
21328	Autres bâtiments privés	0,00	130 000,00	10 400,00	-140 400,00	0,00	130 000,00
2138	Autres constructions	12 133,20	9 706,56	2 426,64	0,00	0,00	9 706,56
21568	Autre matériel, outillage incendie	622,04	622,04	415,05	-415,05	0,00	622,04
21831	Matériel informatique scolaire	40 000,00	0,00	0,00	40 000,00	0,00	0,00
21838	Autre matériel informatique	52 380,80	12 867,40	1 210,80	38 302,60	0,00	12 867,40
21848	Autres matériels de bureau et mobiliers	422 344,94	3 157,81	0,00	419 187,13	0,00	3 157,81
2185	Matériel de téléphonie	0,00	200,70	45,48	-246,18	0,00	200,70
2188	Autres immobilisations corporelles	91 502,28	33 886,71	153,60	57 461,97	0,00	33 886,71
22	Immobilisations reçues en affectation	0,00	0,00	0,00	0,00	0,00	0,00
23	Immobilisations en cours (sauf 2324)	1 065 085,58	486 536,84	290 381,37	288 167,37	0,00	486 536,84
2313	Constructions	973 769,99	429 615,85	252 070,05	292 084,09	0,00	429 615,85
2314	Constructions sur sol d'autrui	53 495,10	54 100,50	8 034,00	-8 639,40	0,00	54 100,50
2315	Install., matériel et outill. technique	37 820,49	2 820,49	30 277,32	4 722,68	0,00	2 820,49
	Total des opérations d'équipement (4)	0,00	0,00	0,00	0,00	0,00	0,00
Total des dépenses d'équipement		3 125 586,64	904 874,50	489 057,14	1 731 655,00	0,00	904 874,50
10	Dotations, fonds divers et réserves	0,00	0,00	0,00	0,00		0,00
13	Subventions d'investissement	0,00	0,00	0,00	0,00		0,00

Chap. / art. (1)		Crédits ouverts (BP + DM + RAR N-1)	Réalisations Mandats émis	Restes à réaliser au 31/12 (2)	Crédits sans emploi (3)	Pour être réa- lisés dans le cadre d'une AP	Pour être réa- lisés hors AP
16	Emprunts et dettes assimilées (sauf le 1688 non budgétaire)	960 000,00	853 785,00	0,00	106 215,00		853 785,00
1641	Emprunts en euros	950 000,00	850 653,00	0,00	99 347,00		850 653,00
165	Dépôts et cautionnements reçus	10 000,00	3 132,00	0,00	6 868,00		3 132,00
18	Cpte de liaison : affectation (BA,régie)	0,00	0,00	0,00	0,00		0,00
26	Participations et créances rattachées	0,00	0,00	0,00	0,00	0,00	0,00
27	Autres immobilisations financières	506 447,00	509 212,92	0,00	87 234,08	0,00	509 212,92
275	Dépôts et cautionnements versés	69 692,00	5 500,00	0,00	64 192,00	0,00	5 500,00
27638	Créance Autres établissements publics	9 000,00	0,00	0,00	9 000,00	0,00	0,00
2764	Créances/particuliers, pers. droit privé	517 755,00	503 712,92	0,00	14 042,08	0,00	503 712,92
Total des dépenses financières		1 556 447,00	1 362 997,92	0,00	193 449,08	0,00	1 362 997,92
45...	Opérations pour compte de tiers (5)	0,00	0,00	0,00	0,00	0,00	0,00
Total des dépenses réelles		4 682 033,64	2 267 872,42	489 057,14	1 925 104,08	0,00	2 267 872,42
040	Opérations ordre transf. entre sections (6)	250 000,00	222 593,44		27 406,56		222 593,44
	Reprise sur autofinancement antérieur	250 000,00	222 593,44		27 406,56		222 593,44
139361	Dotat. equip.territoires ruraux transf	4 500,00	222 593,44		-218 093,44		222 593,44
13938	Autres fonds equip. transférables	245 500,00	0,00		245 500,00		0,00
	Charges transférées (7)	0,00	0,00		0,00		0,00
041	Opérations patrimoniales (8)	25 000,00	0,00		25 000,00		0,00
21318	Autres bâtiments publics	25 000,00	0,00		25 000,00		0,00
Total des dépenses d'ordre		275 000,00	222 593,44		52 406,56		222 593,44

(1) Détailler les articles conformément au plan de comptes.

(2) Dépenses engagées non mandatées.

(3) Crédits sans emploi = crédits ouverts - réalisations - RAR au 31/12.

(4) Voir état III-A2.1 pour le détail des opérations d'équipement.

(5) Il y a autant de lignes que d'opération pour compte de tiers.

(6) Cf. définition du chapitre des opérations d'ordre (CI 040 = RF 042).

(7) Aucune prévision budgétaire ne doit figurer à l'article 192 (cf. chapitre 024 « produit des cessions d'immobilisations »).

(8) Cf. définition du chapitre des opérations d'ordre (CI 041 = RI 041).

(9) Le chapitre 204 « Subventions d'équipement versées » est un chapitre globalisé regroupant les comptes 204 et 2324.

Envoyé en préfecture le 04/07/2023
 Reçu en préfecture le 04/07/2023
 Publié le **04 JUIL 2023**
 ID : 077-200037133-20230622-3_50_2023-DE

III – ADOPTION DU CA
SECTION D'INVESTISSEMENT – VUE D'ENSEMBLE DES OPERATIONS D'EQUIPEMENT

Vue d'ensemble des chapitres des opérations d'équipement

N° Opération	Libellé de l'opération	N° AP (1)	Crédits ouverts (BP + DM + RAR N-1)	Réalisations Mandats émis	Restes à réaliser au 31/12 (2)	Crédits sans emploi (3)	Cumul des réalisations	Pour information, réalisations gérées dans le cadre d'une AP	Pour information, réalisations gérées hors AP
TOTAL			0,00	0,00	0,00	0,00	0,00	0,00	0,00

(1) Colonne à renseigner uniquement lorsque l'opération d'équipement est affectée à une AP.

(2) Dépenses engagées non mandatées.

(3) Crédits sans emploi = crédits ouverts – réalisations – RAR au 31/12.

Envoyé en préfecture le 04/07/2023
Reçu en préfecture le 04/07/2023
Publié le 04 JUIL 2023
ID : 077-200037133-20230622-3_50_2023 DE

III – ADOPTION DU CA

SECTION D'INVESTISSEMENT – DETAIL DES OPERATIONS D'EQUIPEMENT

Cet état ne contient pas d'information.

Envoyé en préfecture le 04/07/2023
Reçu en préfecture le 04/07/2023
Publié le 04 JUL 2023
ID : 077-200037133-20230622-3_50_2023-DE

III – ADOPTION DU CA

SECTION D'INVESTISSEMENT – DETAIL DES OPERATIONS D'EQUIPEMENT

Cet état ne contient pas d'information.

III – ADOPTION DU CA

SECTION D'INVESTISSEMENT – RECETTES – DETAIL PAR ARTICLE

Chap. / art. (1)		Crédits ouverts (BP + DM + RAR N-1)	Réalisations Titres émis	Restes à réaliser au 31/12 (2)	Crédits sans emploi (3)
TOTAL		5 104 126,34	2 692 096,69	436 858,86	1 975 170,79
018	RSA	0,00	0,00	0,00	0,00
13	Subventions d'investissement (hors 138)	866 512,33	489 581,74	436 858,86	-59 928,27
1311	Subv. transf. Etat et établ. nationaux	109 810,89	102 476,80	100 515,36	-93 181,27
1312	Subv. transf. Régions	86 622,56	58 808,30	27 813,70	0,56
1313	Subv. transf. Départements	269 611,00	29 541,56	70 000,00	170 089,44
13141	Subv. transf. Communes membres du GFP	30 835,80	0,00	30 835,80	0,00
1318	Autres subventions d'équipement transf.	319 755,08	298 755,08	74 371,00	-53 371,00
1321	Subv. non transf. Etat, établ. nationaux	0,00	0,00	10 000,00	-10 000,00
13381	Dotations équip.territoires ruraux transf	49 877,00	0,00	123 323,00	-73 448,00
16	Emprunts et dettes assimilées (hors 1688 non budgétaire) (4)	1 000 000,00	1 000 000,00	0,00	0,00
1641	Emprunts en euros	1 000 000,00	1 000 000,00	0,00	0,00
20	Immobilisations incorporelles (sauf 204) (5)	0,00	0,00	0,00	0,00
204	Subventions d'équipement versées (5) (11)	0,00	0,00	0,00	0,00
21	Immobilisations corporelles (5)	0,00	0,00	0,00	0,00
22	Immobilisations reçues en affectation (5)	0,00	0,00	0,00	0,00
23	Immobilisations en cours (sauf 2324) (5)	0,00	0,00	0,00	0,00
Total des recettes d'équipement		1 866 512,33	1 489 581,74	436 858,86	-59 928,27
10	Dotations, fonds divers et réserves	107 614,01	69 791,32	0,00	37 822,69
10222	FCTVA	50 000,00	12 177,31	0,00	37 822,69
1088	Excédents de fonctionnement capitalisés	57 614,01	57 614,01	0,00	0,00
138	Autres subventions invest. non transf.	0,00	0,00	0,00	0,00
16	Emprunts et dettes assimilées (16449, 165 et 166)	10 000,00	1 360,03	0,00	8 639,97
165	Dépôts et cautionnements reçus	10 000,00	1 360,03	0,00	8 639,97
18	Cpte de liaison : affectation (BA,régie)	0,00	0,00	0,00	0,00
26	Participations et créances rattachées	0,00	0,00	0,00	0,00
27	Autres immobilisations financières	0,00	0,00	0,00	0,00
024	Produits des cessions d'immobilisations	0,00	0,00	0,00	0,00
Total des recettes financières		117 614,01	71 151,35	0,00	46 462,66
45	Chapitres d'opérations pour compte de tiers (6)	0,00	0,00	0,00	0,00
Total des recettes réelles		1 984 126,34	1 560 733,09	436 858,86	-13 465,61
021	Virement de la section de fonctionnement	1 958 000,00	0,00		
040	Opérations ordre transf. entre sections (7) (8) (9)	1 137 000,00	1 131 363,60		5 636,40
2802	Frais liés à la réalisation de document	200,00	136,63		63,37
2804112	Subv. Etat : Bâtiments, installations	6 700,00	6 696,00		34,00
2804132	Subv. Dpt : Bâtiments, installations	8 300,00	8 266,00		34,00

COMMUNAUTE DE COMMUNES DU PROVENOIS - COMMUNAUTE DE COMMUNES DU PROVENOIS - CA - 2022

Envoyé en préfecture le 04/07/2023

Reçu en préfecture le 04/07/2023

Publié le 04 JUN 2023
ID : 077-200037133-20230622-31_50_2023-DE

Chap. / art. (1)		Crédits ouverts (BP + DM + RAR N-1)	Réalisations Titres émis	Restes à réaliser (2)
28041412	Subv.Cne GFP : Bâtiments, installations	6 000,00	5 969,00	31,00
280415342	IC : Bâtiments, installations	258 000,00	257 699,67	300,33
28041582	Autres grpts - Bâtiments et installat*	7 400,00	7 377,39	22,61
28041583	Autres grpts-Proj infrastruct Int nation	195 000,00	194 620,00	380,00
280422	Privé - Bâtiments et installations	1 500,00	1 400,00	100,00
2805	Licences, logiciels, droits similaires	900,00	895,40	4,60
2811	Terrains de gisement	17 500,00	17 346,07	153,93
28128	Autres aménagements de terrains	3 600,00	3 521,97	78,03
281321	Immeubles de rapport	373 000,00	372 405,37	594,63
281351	Bâtiments publics	1 900,00	1 845,63	54,37
28138	Autres constructions	11 300,00	11 187,82	112,18
28152	Installations de voirie	153 000,00	152 138,30	861,70
281568	Autre matériel, outillage incendie	550,00	517,41	32,59
2815738	Autre matériel et outillage de voirie	150,00	125,00	25,00
28158	Autres inst.,matériel,outil. techniques	3 500,00	3 431,00	69,00
2817321	Immeubles de rapport (mise à dispo)	17 000,00	16 753,00	247,00
28181	Installations générales, aménagt divers	27 500,00	27 172,50	327,50
281838	Autre matériel informatique	7 500,00	7 214,88	285,12
281848	Autres matériels de bureau et mobiliers	6 500,00	6 294,70	205,30
28188	Autres immo. corporelles	30 000,00	28 379,86	1 620,14
041	Opérations patrimoniales (10)	25 000,00	0,00	25 000,00
2033	Frais d'insertion	25 000,00	0,00	25 000,00
Total des recettes d'ordre		3 120 000,00	1 131 363,60	1 988 636,40

(1) Détailler les articles utilisés conformément au plan de comptes.

(2) Recettes justifiées non librées.

(3) Crédits sans emploi = crédits ouverts - réalisations - RAR au 31/12.

(4) Sauf 165, 166 et 16449.

(5) Exceptionnellement, les comptes 20, 204, 21, 22 et 23 sont en recettes réelles en cas de réduction ou d'annulation de mandats donnant lieu à reversement.

(6) Voir l'annexe IV-B5 pour le détail des opérations pour compte de tiers.

(7) Cf. définition du chapitre des opérations d'ordre (RI 040 = DF 042).

(8) Les comptes 15, 29, 39, 49 et 59 peuvent figurer dans le détail du chapitre si la collectivité a opté pour le régime des provisions budgétaires, conformément aux dispositions législatives et réglementaires applicables.

(9) Aucune prévision budgétaire ne doit figurer à l'article 192 (cf. chapitre 024 « produit des cessions d'immobilisations »).

(10) Cf. définition du chapitre des opérations d'ordre (DI 041 = RI 041).

(11) Le chapitre 204 « Subventions d'équipement versées » est un chapitre globalisé regroupant les comptes 204 et 2324.

III – ADOPTION DU CA

SECTION DE FONCTIONNEMENT – VUE D'ENSEMBLE

DEPENSES

Chap.	Libellé	Crédits ouverts (BP + DM + RAR N-1)	Réalisations Mandats émis	Charges rattachées	Restes à réaliser au 31/12 (1)	Crédits sans emploi (2)	Pour information, réalisations gérées dans le cadre d'une AE	Pour information, réalisations gérées hors AE
TOTAL		21 121 692,13	17 720 884,29	1 080 978,95	0,00	2 319 828,89	0,00	18 801 863,24
011	Charges à caractère général (3)	2 676 903,40	2 307 089,70	389 619,07	0,00	194,63	0,00	2 676 708,77
012	Charges de personnel et frais assimilés (3)	3 319 810,00	3 020 219,34	111 290,51	0,00	188 300,15		3 131 509,85
014	Atténuations de produits	5 321 898,73	5 310 473,65	11 376,01	0,00	49,07		5 321 849,66
016	APA	0,00	0,00	0,00	0,00	0,00	0,00	0,00
017	RSA / Régularisations de RMI	0,00	0,00	0,00	0,00	0,00	0,00	0,00
65	Autres charges de gestion courante (sauf 6586) (3)	6 372 880,00	5 784 161,52	588 693,36	0,00	25,12	0,00	6 372 854,88
6586	Frais fonctionnement des groupes d'élus	0,00	0,00	0,00	0,00	0,00		0,00
Total des dépenses de gestion des services		17 691 492,13	16 421 944,21	1 080 978,95	0,00	188 568,97	0,00	17 502 923,16
66	Charges financières	155 000,00	128 254,18	0,00	0,00	26 745,82		128 254,18
67	Charges spécifiques (3)	10 200,00	758,07	0,00	0,00	9 441,93		758,07
68	Dotations aux provisions, dépréciations (semi-budgétaires) (3)	170 000,00	38 564,23			131 435,77		38 564,23
Total des dépenses financières		335 200,00	167 576,48	0,00	0,00	167 623,52		167 576,48
Total des dépenses réelles		18 026 692,13	16 589 520,69	1 080 978,95	0,00	356 192,49	0,00	17 670 499,64
023	Virement à la section d'investissement	1 958 000,00	0,00					
042	Opérations ordre transf. entre sections (4)	1 137 000,00	1 131 363,60			5 636,40		1 131 363,60
043	Opérations ordre intérieur de la section	0,00	0,00			0,00		0,00
Total des dépenses d'ordre		3 095 000,00	1 131 363,60			1 063 636,40		1 131 363,60
Pour information : 002 Déficit de fonctionnement reporté de N-1		0,00						
Total des dépenses de fonctionnement cumulées		21 121 692,13	17 720 884,29	1 080 978,95	0,00	2 319 828,89	0,00	18 801 863,24

(1) Dépenses engagées non mandatées.

(2) Crédits sans emploi = crédits ouverts – réalisations – RAR au 31/12.

(3) Hors dépenses imputées aux chapitres 016 et 017.

COMMUNAUTE DE COMMUNES DU PROVINOIS - COMMUNAUTE DE COMMUNES DU PROVINOIS - CA - 2022

(4) Les comptes 68 peuvent figurer dans le détail du chapitre si la collectivité a opté pour le régime des provisions budgétaires, conformément aux dispositions législatives et réglementaires applicables.

Envoyé en préfecture le 04/07/2023
Reçu en préfecture le 04/07/2023
Publié le 04 JUIL. 2023
ID : 077-200037133-20230622-3_50_2023-DE

III – ADOPTION DU CA

SECTION DE FONCTIONNEMENT – VUE D'ENSEMBLE

B

RECETTES

Chap.	Libellé	Crédits ouverts (BP + DM + RAR N-1)	Réalisations Titres émis	Produits rattachés	Restes à réaliser au 31/12 (1)	Crédits sans emploi (2)
TOTAL		18 208 039,30	19 354 383,08	8 000,00	0,00	-1 154 343,78
013	Atténuations de charges (3)	2 000,00	9 528,96	0,00	0,00	-7 528,96
016	APA	0,00	0,00	0,00	0,00	0,00
017	RSA / Régularisations de RMI	0,00	0,00	0,00	0,00	0,00
70	Prod. services, domaine, ventes diverses	1 184 860,00	1 251 635,78	0,00	0,00	-66 775,78
73	Impôts et taxes (sauf 731)	3 643 620,80	3 961 992,80	0,00	0,00	-318 372,00
731	Fiscalité locale	10 145 870,00	10 713 847,53	0,00	0,00	-567 977,53
74	Dotations et participations (3)	2 554 250,50	2 732 068,04	8 000,00	0,00	-185 817,54
75	Autres produits de gestion courante (3)	427 438,00	462 095,49	0,00	0,00	-34 657,49
Total des recettes de gestion des services		17 958 039,30	19 131 168,60	8 000,00	0,00	-1 181 129,30
76	Produits financiers	0,00	0,00	0,00	0,00	0,00
77	Produits spécifiques (3)	0,00	621,04	0,00	0,00	-621,04
78	Reprises amort., dépréciations, prov. (semi-budgétaires) (3)	0,00	0,00			0,00
Total des recettes financières		0,00	621,04	0,00	0,00	-621,04
Total des recettes réelles		17 958 039,30	19 131 789,64	8 000,00	0,00	-1 181 750,34
042	Opérations ordre transf. entre sections (4) (5)	250 000,00	222 593,44			27 406,56
043	Opérations ordre intérieur de la section (6)	0,00	0,00			0,00
Total des recettes d'ordre		250 000,00	222 593,44			27 406,56
Pour information : 002 Excédent de fonctionnement reporté de N-1		2 913 652,83				
Total des recettes de fonctionnement cumulées		21 121 692,13	22 268 035,91	8 000,00	0,00	-1 154 343,78

(1) Recettes justifiées non étreées

(2) Crédits sans emploi = crédits ouverts – réalisations – RAR au 31/12.

(3) Hors recettes imputées aux chapitres 016 et 017.

(4) Cf. définition du chapitre des opérations d'ordre (RF 042 = DF 040).

(5) Les comptes 78 peuvent figurer dans le détail du chapitre si la collectivité a opté pour le régime des provisions budgétaires, conformément aux dispositions législatives et réglementaires applicables.

(6) Chapitre destiné à retracer les opérations particulières telles que les opérations de stocks ou liées à la tenue d'un inventaire permanent simplifié.

Envoyé en préfecture le 04/07/2023
Reçu en préfecture le 04/07/2023
Publié le **04 JUL. 2023**
ID : 077-200037133-20230622-3_50_2023-DE

III – ADOPTION DU CA

SECTION DE FONCTIONNEMENT – DEPENSES – DETAIL PAR ARTICLE

Chap. / art. (1)	Libellé	Crédits ouverts (BP + DM + RAR N-1)	Réalisations Mandats émis	Charges rattachées	Restes à réaliser au 31/12 (2)	Crédits sans emploi (3)	Pour information, réalisations gérées dans le cadre d'une AE	Pour information, réalisations gérées hors AE
TOTAL		21 121 692,13	17 720 884,29	1 080 978,95	0,00	2 319 828,89	0,00	18 801 863,24
011	Charges à caractère général (4)	2 676 903,40	2 307 089,70	369 619,07	0,00	194,63	0,00	2 676 708,77
6042	Achats de prestations de services	274 100,00	257 786,76	8 707,38	0,00	7 605,86	0,00	266 494,14
60611	Eau et assainissement	73 695,00	67 693,88	6 234,94	0,00	-233,62	0,00	73 928,82
60612	Energie - Electricité	452 082,00	498 164,78	49 633,05	0,00	-95 715,83	0,00	547 797,83
60613	Chauffage urbain	2 000,00	1 130,00	1 000,00	0,00	-130,00	0,00	2 130,00
60622	Carburants	750,00	888,53	289,62	0,00	-428,15	0,00	1 178,15
60623	Alimentation	6 750,00	4 795,89	1 236,91	0,00	717,20	0,00	6 032,80
60624	Produits de traitement	9 430,00	16 080,45	659,78	0,00	-7 310,23	0,00	16 740,23
60628	Autres fournitures non stockées	3 950,00	2 638,05	438,56	0,00	873,39	0,00	3 076,61
60631	Fournitures d'entretien	13 250,00	15 594,20	596,11	0,00	-2 940,31	0,00	16 190,31
60632	Fournitures de petit équipement	44 900,00	36 202,48	11 002,19	0,00	-2 304,67	0,00	47 204,67
60636	Habillement et vêtements de travail	1 200,00	3 157,24	0,00	0,00	-1 957,24	0,00	3 157,24
6064	Fournitures administratives	8 100,00	7 059,73	77,78	0,00	962,51	0,00	7 137,49
6065	Livres, disq., cass. (biblio. Médiat.)	370,00	243,14	11,19	0,00	115,67	0,00	254,33
6068	Autres matières et fournitures	13 400,00	10 259,08	1 984,65	0,00	1 156,27	0,00	12 243,73
611	Contrats de prestations de services	272 400,00	236 313,96	1 877,72	0,00	34 208,32	0,00	238 191,68
6132	Locations immobilières	264 600,00	311 818,03	0,00	0,00	-47 218,03	0,00	311 818,03
61358	Autres	12 520,00	11 711,64	3 753,21	0,00	-2 944,85	0,00	15 464,85
61521	Entretien terrains	12 500,00	7 969,10	9 337,00	0,00	-4 806,10	0,00	17 306,10
615221	Entretien, réparations bâtiments publics	49 100,00	13 388,05	32 174,38	0,00	3 537,57	0,00	45 562,43
615231	Entretien, réparations voiries	50 980,00	10 243,50	37 471,07	0,00	3 265,43	0,00	47 714,57
61551	Entretien matériel roulant	2 000,00	714,03	0,00	0,00	1 285,97	0,00	714,03
61558	Entretien autres biens mobiliers	8 400,00	2 006,21	90,00	0,00	6 303,79	0,00	2 096,21
6156	Maintenance	161 603,00	150 345,47	5 612,82	0,00	5 644,71	0,00	155 958,29
6161	Multirisques	13 022,82	33 371,93	0,00	0,00	-20 349,11	0,00	33 371,93
6162	Assur. obligatoire dommage-construction	8 120,00	1 703,27	0,00	0,00	6 416,73	0,00	1 703,27
6168	Autres primes d'assurance	4 930,00	2 914,58	0,00	0,00	2 015,42	0,00	2 914,58
617	Etudes et recherches	80 800,00	27 157,20	0,00	0,00	53 642,80	0,00	27 157,20
6182	Documentation générale et technique	420,00	2 186,45	129,90	0,00	-1 896,35	0,00	2 316,35
6184	Versements à des organismes de formation	44 812,00	7 068,00	10 824,00	0,00	26 920,00	0,00	17 892,00
6188	Autres frais divers	13 500,00	1 000,00	0,00	0,00	12 500,00	0,00	1 000,00
62268	Autres honoraires, conseils	55 045,00	45 286,61	58 395,41	0,00	-48 637,02	0,00	103 682,02
6228	Divers	11 000,00	1 673,27	5 500,00	0,00	3 826,73	0,00	7 173,27
6231	Annonces et insertions	45 000,00	17 492,44	14 172,00	0,00	13 335,56	0,00	31 664,44
6232	Fêtes et cérémonies	7 010,00	2 614,15	796,80	0,00	3 599,05	0,00	3 410,95

COMMUNAUTE DE COMMUNES DU PROVENOIS - COMMUNAUTE DE COMMUNES DU PROVENOIS - CA - 2022

Envoyé en préfecture le 04/07/2023
 Reçu en préfecture le 04/07/2023
 Publié le 04 JUIL 2023
 ID: 077-200937133-20230622-3-50-2023-DE

Chap. / art. (1)	Libellé	Crédits ouverts (BP + DM + RAR N-1)	Réalizations Mandats émis	Charges rattachées	Restes à réaliser au 31/12 (2)	Crédits sans emploi (3)	gérées dans le	
							cadre d'une AE	gérées hors AE
6234	Réceptions	14 220,00	7 701,99	1 259,31	0,00	5 258,70	0,00	8 961,30
6236	Catalogues et imprimés	20 900,00	40 673,69	2 461,21	0,00	-22 234,90	0,00	43 134,90
6238	Divers	13 145,00	5 867,25	0,00	0,00	7 277,75	0,00	5 867,25
6241	Transports de biens	600,00	0,00	0,00	0,00	600,00	0,00	0,00
6247	Transports collectifs	269 700,00	172 656,70	94 901,81	0,00	2 141,49	0,00	267 558,51
6251	Voyages, déplacements et missions	3 000,00	2 462,08	18,00	0,00	519,92	0,00	2 480,08
6261	Frais d'affranchissement	9 430,00	8 734,28	1 219,13	0,00	-523,41	0,00	9 953,41
6262	Frais de télécommunications	27 360,00	11 272,90	1 281,62	0,00	14 805,48	0,00	12 554,52
627	Services bancaires et assimilés	4 000,00	2 000,52	274,10	0,00	1 725,38	0,00	2 274,62
6281	Concours divers (cotisations)	44 985,00	31 838,77	305,00	0,00	12 841,23	0,00	32 143,77
6282	Frais de gardiennage	0,00	0,00	420,00	0,00	-420,00	0,00	420,00
6283	Frais de nettoyage des locaux	71 150,00	56 934,04	4 676,34	0,00	9 539,62	0,00	61 610,38
6287	Remb. frais à la collectivité de rattach	1 000,00	0,00	0,00	0,00	1 000,00	0,00	0,00
62875	Remb. frais aux communes membres du GFP	53 200,00	55 037,51	0,00	0,00	-1 837,51	0,00	55 037,51
6288	Autres services extérieurs	5 023,58	383,90	796,10	0,00	3 843,58	0,00	1 180,00
63512	Taxes foncières	105 450,00	93 836,33	0,00	0,00	11 613,67	0,00	93 836,33
6353	Impôts indirects	9 000,00	8 706,75	0,00	0,00	293,25	0,00	8 706,75
637	Autres impôts, taxes (autres organismes)	3 000,00	310,89	0,00	0,00	2 689,11	0,00	310,89
012	Charges de personnel et frais assimilés (4) (5)	3 319 810,00	3 020 219,34	111 290,51	0,00	188 300,15		3 131 509,85
6217	Personnel affecté par la commune du GFP	165 000,00	81 420,83	108 573,45	0,00	-24 994,28		189 994,28
6218	Autre personnel extérieur	50 800,00	39 700,86	0,00	0,00	11 099,14		39 700,86
6331	Versement mobilité	28 400,00	27 707,00	0,00	0,00	693,00		27 707,00
6332	Cotisations versées au F.N.A.L.	8 910,00	8 899,00	0,00	0,00	11,00		8 899,00
6336	Cotisations CNFPT et CDGFPT	30 820,00	29 410,64	0,00	0,00	1 409,36		29 410,64
64111	Rémunération principale titulaires	635 620,00	597 349,70	0,00	0,00	38 270,30		597 349,70
64112	SFT, indemnité de résidence	10 860,00	9 131,54	0,00	0,00	1 728,46		9 131,54
64113	NBI	12 880,00	12 105,26	0,00	0,00	774,74		12 105,26
64114	Personnel lit. - Indemnité inflation	1 500,00	1 599,98	0,00	0,00	-99,98		1 599,98
64118	Autres indemnités	208 710,00	186 713,28	0,00	0,00	21 996,72		186 713,28
64131	Rémunérations	1 115 550,00	1 076 813,13	0,00	0,00	38 736,87		1 076 813,13
64132	SFT, indemnité de résidence	3 500,00	5 956,74	0,00	0,00	-2 456,74		5 956,74
64134	Personnel non tit. - Indemnité inflation	4 200,00	5 300,00	0,00	0,00	-1 100,00		5 300,00
64136	Indemnités liées à la perte d'emploi	0,00	454,65	0,00	0,00	-454,65		454,65
64141	Pers. rémunéré vacation - rémunérations	56 608,00	35 478,12	0,00	0,00	21 129,88		35 478,12
64164	Emplois aidés - indemnité inflation	100,00	100,00	0,00	0,00	0,00		100,00
64168	Autres emplois aidés	2 450,00	3 395,90	0,00	0,00	-945,90		3 395,90
64171	Apprentis - rémunérations	42 590,00	31 727,13	0,00	0,00	10 862,87		31 727,13
64172	Apprentis - indemnité inflation	100,00	100,00	0,00	0,00	0,00		100,00

COMMUNAUTE DE COMMUNES DU PROVENOIS - COMMUNAUTE DE COMMUNES DU PROVENOIS - CA - 2022

Envoyé en préfecture le 04/07/2023
 Reçu en préfecture le 04/07/2023
 Publiée le 04/07/2023
 ID : 1077-200037133-20230622-9150_2023-DE

Chap. / art. (1)	Libellé	Crédits ouverts (BP + DM + RAR N-1)	Réalizations Mandats émis	Charges rattachées	Restes à réaliser au 31/12 (2)	Crédits sans emploi (3)	Publié le 04/07/2023	
							gérées dans le cadre d'une AE	gérées hors AE
6451	Cotisations à l'U.R.S.S.A.F.	446 936,00	432 606,00	0,00	0,00	14 330,00		432 606,00
6453	Cotisations aux caisses de retraites	253 020,00	239 590,85	0,00	0,00	13 429,15		239 590,85
6454	Cotisations aux A.S.S.E.D.I.C.	46 530,00	45 316,00	0,00	0,00	1 214,00		45 316,00
6455	Cotisations pour assurance du personnel	70 470,00	53 887,81	0,00	0,00	16 582,19		53 887,81
6456	Versement au F.N.C. supplément familial	1 500,00	686,00	0,00	0,00	814,00		686,00
6457	Cotis. sociales liées à l'apprentissage	680,00	679,00	0,00	0,00	1,00		679,00
6458	Cotis. aux autres organismes sociaux	16 230,00	15 799,11	0,00	0,00	430,89		15 799,11
6475	Médecine du travail, pharmacie	17 176,00	10 567,20	385,00	0,00	6 223,80		10 952,20
6488	Autres	88 670,00	67 723,61	2 332,08	0,00	18 614,33		70 055,67
014	Atténuations de produits	5 321 898,73	5 310 473,65	11 376,01	0,00	49,07		5 321 849,66
7391118	Autres restit. dégrèv./contrib. directes	10 000,00	0,00	0,00	0,00	10 000,00		0,00
739211	Attribution de compensation	4 391 748,73	4 391 748,73	0,00	0,00	0,00		4 391 748,73
739215	Reversements conventionnels de fiscalité	10 000,00	0,00	0,00	0,00	10 000,00		0,00
739221	FNGIR	895 150,00	895 146,00	0,00	0,00	4,00		895 146,00
7398	Revers., restitutions et prél. divers	15 000,00	23 578,92	11 376,01	0,00	-19 954,93		34 954,93
016	APA	0,00	0,00	0,00	0,00	0,00	0,00	0,00
017	RSA / Régularisations de RMI	0,00	0,00	0,00	0,00	0,00	0,00	0,00
65	Autres charges de gestion courante (sauf le 6586) (4)	6 372 880,00	5 784 161,62	588 693,36	0,00	25,12	0,00	6 372 854,88
65311	Indemnités de fonction	106 620,00	105 324,61	0,00	0,00	1 295,39	0,00	105 324,61
65312	Frais de mission et de déplacement	100,00	0,00	0,00	0,00	100,00	0,00	0,00
65313	Cotisations de retraite	14 270,00	6 945,65	0,00	0,00	7 324,35	0,00	6 945,65
65314	Cotis. sécurité sociale - part patronale	19 320,00	14 771,00	0,00	0,00	4 549,00	0,00	14 771,00
653172	Cotis.fonds financ.allocation fin mandat	210,00	209,90	0,00	0,00	0,10	0,00	209,90
65325	Frais de formation	1 000,00	0,00	0,00	0,00	1 000,00	0,00	0,00
6542	Créances étalées	10 000,00	183,78	0,00	0,00	9 816,22	0,00	183,78
65568	Autres contributions	5 864 800,00	5 300 717,54	547 888,36	0,00	16 194,10	0,00	5 848 605,90
6558	Autres contributions obligatoires	42 100,00	21 105,00	21 105,00	0,00	-110,00	0,00	42 210,00
657341	Subv. fonct. communes membres du GFP	27 950,00	9 828,18	750,00	0,00	17 371,82	0,00	10 578,18
657351	Subv. fonct. GFP de rattachement	0,00	3 710,24	0,00	0,00	-3 710,24	0,00	3 710,24
657358	Subv. fonct. autres groupements	0,00	1 427,21	0,00	0,00	-1 427,21	0,00	1 427,21
657381	Subv. fonct. autres EPL	22 000,00	22 000,00	0,00	0,00	0,00	0,00	22 000,00
657382	Subv. fonct. organismes publics divers	48 350,00	52 907,63	15 750,00	0,00	-20 307,63	0,00	68 657,63
65748	Subv.fonct.autres personnes droit privé	159 150,00	134 783,68	0,00	0,00	24 366,32	0,00	134 783,68
65888	Autres	57 010,00	110 247,10	3 200,00	0,00	-56 437,10	0,00	113 447,10
6586	Frais fonctionnement des groupes d'élus	0,00	0,00	0,00	0,00	0,00		0,00
Total des dépenses de gestion des services		17 691 492,13	16 421 944,21	1 080 978,95	0,00	188 568,97	0,00	17 502 923,16

COMMUNAUTE DE COMMUNES DU PROVENOIS - COMMUNAUTE DE COMMUNES DU PROVENOIS - CA - 2022

Envoyé en préfecture le 04/07/2023

Reçu en préfecture le 04/07/2023

Publié le 04 JUIL 2023

ID : 077200037193-20230622-3150-2023-DE

Chap. / art. (1)	Libellé	Crédits ouverts (BP + DM + RAR N-1)	Réalisations Mandats émis	Charges rattachées	Restes à réaliser au 31/12 (2)	Crédits sans emploi (3)	gérées dans le cadre d'une AE	gérées hors AE
66	Charges financières	155 000,00	128 254,18	0,00	0,00	26 745,82		128 254,18
66111	Intérêts réglés à l'échéance	150 000,00	133 585,40	0,00	0,00	16 414,60		133 585,40
66112	Intérêts - Rattachement des ICNE	5 000,00	-5 331,22	0,00	0,00	10 331,22		-5 331,22
67	Charges spécifiques (4)	10 200,00	758,07	0,00	0,00	9 441,93		758,07
673	Titres annulés (sur exercices antérieurs)	10 200,00	758,07	0,00	0,00	9 441,93		758,07
68	Dotations aux provisions, dépréciations (semi-budgétaires) (4)	170 000,00	38 564,23			131 435,77		38 564,23
6817	Dot. prov. dépréc. actifs circulants	170 000,00	38 564,23			131 435,77		38 564,23
	Total des charges financières et spécifiques	335 200,00	167 576,48	0,00	0,00	167 623,52		167 576,48
	Total des dépenses réelles	18 026 692,13	16 589 520,69	1 080 978,95	0,00	356 192,49	0,00	17 670 499,64
023	Virement à la section d'investissement	1 958 000,00						
042	Opérations ordre transf. entre sections (6) (7)	1 137 000,00	1 131 363,60			5 636,40		1 131 363,60
6811	Dot. amort. immos incorporelles	1 137 000,00	1 131 363,60			5 636,40		1 131 363,60
043	Opérations ordre intérieur de la section (7) (8)	0,00	0,00			0,00		0,00
	Total des dépenses d'ordre	3 095 000,00	1 131 363,60			1 963 636,40		1 131 363,60

Détail du calcul des ICNE au compte 66112 (9)

Montant des ICNE de l'exercice	31 990,67
Montant des ICNE de l'exercice N-1	-37 321,89
= Différence ICNE N - ICNE N-1	-5 331,22

(1) Détailler les articles utilisés conformément au plan de comptes.

(2) Dépenses engagées non mandatées.

(3) Crédits sans emploi = crédits ouverts - réalisations - RAR au 31/12.

(4) Hors dépenses imputées aux chapitres 016 et 017.

(5) Les dépenses de frais de personnel sont exclues des autorisations d'engagement.

(6) Les comptes 68 peuvent figurer dans le détail du chapitre si la collectivité a opté pour le régime des provisions budgétaires, conformément aux dispositions législatives et réglementaires applicables.

(7) Cf. définitions des chapitres des opérations d'ordre (DF 042 = RI 040) (DF 043 = RF 043).

(8) Chapitre destiné à retracer les opérations particulières telles que les opérations de stocks ou liées à la tenue d'un inventaire permanent.

(9) Si le montant des ICNE de l'exercice est inférieur au montant de l'exercice N-1, le montant du compte 66112 sera négatif.

III – ADOPTION DU CA

SECTION DE FONCTIONNEMENT – RECETTES – DETAIL PAR ARTICLE

Chap / art. (1)	Libellé	Crédits ouverts (BP + DM + RAR N-1)	Réalisations Titres émis	Produits rattachés	Restes à réaliser au 31/12 (2)	Crédits sans emploi (3)
	TOTAL	18 208 039,30	19 354 383,08	8 000,00	0,00	-1 154 343,78
013	Atténuations de charges (4)	2 000,00	9 528,96	0,00	0,00	-7 528,96
6419	Remboursements rémunérations personnel	2 000,00	2 428,96	0,00	0,00	-428,96
6459	Remb. charges sécu. sociale et prévoyance	0,00	7 100,00	0,00	0,00	-7 100,00
016	APA	0,00	0,00	0,00	0,00	0,00
017	RSA / Régularisations de RMI	0,00	0,00	0,00	0,00	0,00
70	Prod. services, domaine, ventes diverses	1 184 860,00	1 251 635,78	0,00	0,00	-66 775,78
70323	Red. occupation dom. public	4 500,00	4 504,65	0,00	0,00	-4,65
70632	Redevances services à caractère loisir	655 500,00	758 584,95	0,00	0,00	-103 084,95
7066	Redevances services à caractère social	210 960,00	189 623,42	0,00	0,00	21 336,58
70845	Mise à dispo personnel communes du GFP	150 300,00	87 808,47	0,00	0,00	62 491,53
70848	Mise à dispo personnel autres organismes	72 000,00	77 129,40	0,00	0,00	-5 129,40
70875	Remb. frais par les communes du GFP	5 400,00	5 400,00	0,00	0,00	0,00
70878	Remb. frais par des tiers	86 200,00	128 584,89	0,00	0,00	-42 384,89
73	Impôts et taxes (sauf 731)	3 643 620,80	3 961 992,80	0,00	0,00	-318 372,00
73211	Attribution de compensation	4 588,80	4 588,80	0,00	0,00	0,00
732221	Fonds péréquation ress. com. et intercom	339 883,00	338 045,00	0,00	0,00	1 838,00
7351	Fract* compens. TFPE, taxe rés. princ.	3 299 149,00	3 619 359,00	0,00	0,00	-320 210,00
731	Fiscalité locale	10 145 870,00	10 713 847,53	0,00	0,00	-567 977,53
73111	Impôts directs locaux	2 809 425,00	2 901 639,00	0,00	0,00	-92 214,00
73112	Cotisation sur la VAE	1 123 855,00	1 141 279,00	0,00	0,00	-17 424,00
73113	Taxe sur les surfaces commerciales	389 689,00	399 885,00	0,00	0,00	-10 196,00
73114	Imposition forf. sur entrep. réseaux	181 415,00	200 040,00	0,00	0,00	-18 625,00
73133	Taxe enlèvement ordures ménagères et ass	5 544 985,00	5 781 509,00	0,00	0,00	-236 524,00
73143	Redevance des mines	0,00	77 297,00	0,00	0,00	-77 297,00
731721	Taxe de séjour	75 000,00	107 198,53	0,00	0,00	-32 198,53
7318	Autres	21 501,00	105 020,00	0,00	0,00	-83 519,00
74	Dotations et participations (4)	2 554 250,50	2 732 068,04	8 000,00	0,00	-185 817,54
741124	Dotation d'intercommunalité des EPCI	455 551,00	502 849,00	0,00	0,00	-47 298,00
741126	Dotation de compensation des EPCI	1 070 258,00	1 046 781,00	0,00	0,00	23 477,00
744	FCTVA	5 000,00	4 837,70	0,00	0,00	162,30
74611	DGD des communes et EPCI	11 850,00	0,00	0,00	0,00	11 850,00
74718	Autres participations Etat	300,00	0,00	0,00	0,00	300,00
7472	Participation régions	12 169,50	-7 338,13	8 000,00	0,00	11 507,63
7473	Participation départements	144 000,00	84 795,46	0,00	0,00	59 204,54
74788	Autres	397 420,00	364 485,61	0,00	0,00	32 934,39

COMMUNAUTE DE COMMUNES DU PROVENOIS - COMMUNAUTE DE COMMUNES DU PROVENOIS - CA - 2022

Envoyé en préfecture le 04/07/2023

Reçu en préfecture le 04/07/2023

Publié le 04 JUIL. 2023
ID : 977-200037153-20230622-3_50_2023-DE

Chap / art. (1)	Libellé	Crédits ouverts (BP + DM + RAR N-1)	Réalisations Titres émis	Produits rattachés	R	Produits	R
74832	Etat - Compensation CET (CVAE et CFE)	308 335,00	117 630,00	0,00		0,00	190 705,00
74833	Etat-Compens.exonération taxes foncières	28 098,00	254 631,00	0,00		0,00	-226 533,00
74836	Attrib. fonds départ. péréquat. de la TP	121 269,00	92 308,40	0,00		0,00	28 960,60
74888	Autres	0,00	271 088,00	0,00		0,00	-271 088,00
75	Autres produits de gestion courante (4)	427 438,00	462 095,49	0,00		0,00	-34 657,49
752	Revenus des immeubles	351 830,00	349 114,44	0,00		0,00	2 715,56
75888	Autres	75 608,00	112 981,05	0,00		0,00	-37 373,05
Total des recettes de gestion des services		17 958 039,30	19 131 168,60	8 000,00		0,00	-1 181 129,30
76	Produits financiers	0,00	0,00	0,00		0,00	0,00
77	Produits spécifiques (4)	0,00	621,04	0,00		0,00	-621,04
773	Mandats annulés (exercices antérieurs)	0,00	621,04	0,00		0,00	-621,04
78	Reprises amort., dépréciations, prov. (semi-budgétaires) (4)	0,00	0,00				0,00
Total des recettes réelles		17 958 039,30	19 131 789,64	8 000,00		0,00	-1 181 750,34
042	Opérations ordre transf. entre sections (5) (6)	250 000,00	222 593,44				27 406,56
777	Rec... subv inv transférées cpte résultat	250 000,00	222 593,44				27 406,56
043	Opérations ordre intérieur de la section (5) (7)	0,00	0,00				0,00
Total des recettes d'ordre		250 000,00	222 593,44				27 406,56

Détail du calcul de la taxe départementale de publicité foncière pour les collectivités dites « surfiscalisées » (compte 73121) (8)

Montant brut	0,00
Compensation	0,00
Montant net	0,00

Détail du calcul des ICNE au compte 7622 (9)

Montant des ICNE de l'exercice	0,00
Montant des ICNE de l'exercice N-1	0,00
= Différence ICNE N - ICNE N-1	0,00

(1) Détailler les articles utilisés conformément au plan de comptes.

(2) Recettes justifiées non tirées.

(3) Crédits sans emploi = crédits ouverts - réalisations - RAR au 31/12.

(4) Hors recettes imputées aux chapitres 016 et 017.

(5) Cf. définitions du chapitre des opérations d'ordre (RF 042 = DI 040) (RF 043 = DF 043).

(6) Les comptes 78 peuvent figurer dans le détail du chapitre si la collectivité a opté pour le régime des provisions budgétaires, conformément aux dispositions législatives et réglementaires applicables.

(7) Ce chapitre est destiné à retracer les opérations particulières telles que les opérations de stocks ou liées à la tenue d'un inventaire permanent simplifié.

(8) Destiné à retracer le prélèvement de la part non départementale de la taxe.

(9) Si le montant des ICNE de l'exercice est inférieur au montant de l'exercice N-1, le montant du compte 7622 sera négatif.

IV – ANNEXES

A – PRESENTATION CROISEE – SECTION D'INVESTISSEMENT – VUE D'ENSEMBLE

Chapitre nature	Libellé	01 Opérations non ventilables	0 Services généraux (hors 01 et Gestion des fonds européens)	0-5 Gestion des fonds européens	1 Sécurité	2 Enseign., formation prof., apprentissage	3 Cult., vie soc., jeun., sports, loisirs	4 Santé et action sociale (hors RSA)	4-4 RSA
	DEPENSES	853 785,00	34 175,66	0,00	0,00	0,00	878 752,99	133 452,96	0,00
10	Dotations, fonds divers et réserves	0,00	0,00	0,00	0,00	0,00	0,00	0,00	0,00
13	Subventions d'investissement	0,00	0,00	0,00	0,00	0,00	0,00	0,00	0,00
16	Emprunts et dettes assimilées	853 785,00	0,00	0,00	0,00	0,00	0,00	0,00	0,00
18	Cpte de liaison : affectation (BA,régie)	0,00	0,00	0,00	0,00	0,00	0,00	0,00	0,00
20	Immobilisations incorporelles (sauf 204)	0,00	21 476,40	0,00	0,00	0,00	2 131,30	298,80	0,00
204	Subventions d'équipement versées	0,00	0,00	0,00	0,00	0,00	0,00	2 000,00	0,00
21	Immobilisations corporelles	0,00	7 199,26	0,00	0,00	0,00	40 799,20	131 154,16	0,00
22	Immobilisations reçues en affectation	0,00	0,00	0,00	0,00	0,00	0,00	0,00	0,00
23	Immobilisations en cours (sauf 2324)	0,00	0,00	0,00	0,00	0,00	332 109,57	0,00	0,00
26	Participations et créances rattachées	0,00	0,00	0,00	0,00	0,00	0,00	0,00	0,00
27	Autres immobilisations financières	0,00	5 500,00	0,00	0,00	0,00	503 712,92	0,00	0,00
45	Opérations pour compte de tiers	0,00	0,00	0,00	0,00	0,00	0,00	0,00	0,00
	RECETTES	1 071 151,35	0,00	0,00	0,00	0,00	0,00	0,00	0,00
10	Dotations, fonds divers et réserves	69 791,32	0,00	0,00	0,00	0,00	0,00	0,00	0,00
13	Subventions d'investissement	0,00	0,00	0,00	0,00	0,00	0,00	0,00	0,00
16	Emprunts et dettes assimilées	1 001 360,03	0,00	0,00	0,00	0,00	0,00	0,00	0,00
18	Cpte de liaison : affectation (BA,régie)	0,00	0,00	0,00	0,00	0,00	0,00	0,00	0,00
20	Immobilisations incorporelles (sauf 204)	0,00	0,00	0,00	0,00	0,00	0,00	0,00	0,00
204	Subventions d'équipement versées	0,00	0,00	0,00	0,00	0,00	0,00	0,00	0,00
21	Immobilisations corporelles	0,00	0,00	0,00	0,00	0,00	0,00	0,00	0,00
22	Immobilisations reçues en affectation	0,00	0,00	0,00	0,00	0,00	0,00	0,00	0,00
23	Immobilisations en cours (sauf 2324)	0,00	0,00	0,00	0,00	0,00	0,00	0,00	0,00
26	Participations et créances rattachées	0,00	0,00	0,00	0,00	0,00	0,00	0,00	0,00
27	Autres immobilisations financières	0,00	0,00	0,00	0,00	0,00	0,00	0,00	0,00
45	Opérations pour compte de tiers	0,00	0,00	0,00	0,00	0,00	0,00	0,00	0,00

04 JUL. 2023

IV – ANNEXES

A – PRESENTATION CROISEE – SECTION D'INVESTISSEMENT – VUE D'ENSEMBLE (suite)

IV

A1

Chapitre nature	Libellé	5 Aménagement des territoires et habitat	6 Action économique	7 Environnement	8 Transports	9 Fonction en réserve	TOTAL
	DEPENSES	66 627,55	301 078,26	0,00	0,00		2 267 872,42
10	Dotations, fonds divers et réserves	0,00	0,00	0,00	0,00		0,00
13	Subventions d'investissement	0,00	0,00	0,00	0,00		0,00
16	Emprunts et dettes assimilées	0,00	0,00	0,00	0,00		853 785,00
18	Cpte de liaison : affectation (BA,régie)	0,00	0,00	0,00	0,00		0,00
20	Immobilisations incorporelles (sauf 204)	0,00	200 007,89	0,00	0,00		223 914,39
204	Subventions d'équipement versées	0,00	0,00	0,00	0,00		2 000,00
21	Immobilisations corporelles	9 706,56	3 564,09	0,00	0,00		192 423,27
22	Immobilisations reçues en affectation	0,00	0,00	0,00	0,00		0,00
23	Immobilisations en cours (sauf 2324)	56 920,99	97 506,28	0,00	0,00		486 536,84
26	Participations et créances rattachées	0,00	0,00	0,00	0,00		0,00
27	Autres immobilisations financières	0,00	0,00	0,00	0,00		509 212,92
45	Opérations pour compte de tiers	0,00	0,00	0,00	0,00		0,00
	RECETTES	427 259,93	62 321,81	0,00	0,00		1 560 733,09
10	Dotations, fonds divers et réserves	0,00	0,00	0,00	0,00		69 791,32
13	Subventions d'investissement	427 259,93	62 321,81	0,00	0,00		489 581,74
16	Emprunts et dettes assimilées	0,00	0,00	0,00	0,00		1 001 360,03
18	Cpte de liaison : affectation (BA,régie)	0,00	0,00	0,00	0,00		0,00
20	Immobilisations incorporelles (sauf 204)	0,00	0,00	0,00	0,00		0,00
204	Subventions d'équipement versées	0,00	0,00	0,00	0,00		0,00
21	Immobilisations corporelles	0,00	0,00	0,00	0,00		0,00
22	Immobilisations reçues en affectation	0,00	0,00	0,00	0,00		0,00
23	Immobilisations en cours (sauf 2324)	0,00	0,00	0,00	0,00		0,00
26	Participations et créances rattachées	0,00	0,00	0,00	0,00		0,00
27	Autres immobilisations financières	0,00	0,00	0,00	0,00		0,00
45	Opérations pour compte de tiers	0,00	0,00	0,00	0,00		0,00

IV - ANNEXES

A - PRESENTATION CROISEE - SECTION D'INVESTISSEMENT - PRESENTATION DETAILLEE

01 - OPERATIONS NON VENTILABLES

Article / compte nature (1)	Libellé	01	
	DEPENSES	Opérations non ventilables	
			853 785,00
1641	Emprunts en euros		850 653,00
165	Dépôts et cautionnements reçus		3 132,00
	RECETTES		1 071 151,35
10222	FCTVA		12 177,31
1058	Excédents de fonctionnement capitalisés		57 614,01
1641	Emprunts en euros		1 000 000,00
165	Dépôts et cautionnements reçus		1 350,03

(1) Détailler conformément au plan de comptes.

IV – ANNEXES

A – PRESENTATION CROISEE – SECTION D'INVESTISSEMENT – PRESENTATION DETAILLEE

FONCTION 0 – Services généraux

Article / compte nature (1)	Libellé	02							
		Administration générale							
		020	021	022	023	024	025	026	028
		Admin. générale de la collectivité	Personnel non ventilé	Information, communication, publicité	Fêtes et cérémonies	Aide aux associations	Cimetières et pompes funèbres	Administration générale de l'Etat	Autres moyens généraux
DEPENSES		34 175,66	0,00	0,00	0,00	0,00	0,00	0,00	0,00
2033	Frais d'insertion	126,00	0,00	0,00	0,00	0,00	0,00	0,00	0,00
2051	Concessions, droits similaires	21 350,40	0,00	0,00	0,00	0,00	0,00	0,00	0,00
21838	Autre matériel informatique	5 037,20	0,00	0,00	0,00	0,00	0,00	0,00	0,00
21848	Autres matériels de bureau et mobiliers	1 981,36	0,00	0,00	0,00	0,00	0,00	0,00	0,00
2185	Matériel de téléphonie	200,70	0,00	0,00	0,00	0,00	0,00	0,00	0,00
275	Dépôts et cautionnements versés	5 500,00	0,00	0,00	0,00	0,00	0,00	0,00	0,00
RECETTES		0,00	0,00	0,00	0,00	0,00	0,00	0,00	0,00

(1) Détailler conformément au plan de comptes.

Envoyé en préfecture le 04/07/2023
 Reçu en préfecture le 04/07/2023
 Publié le **04 JUIL. 2023**
 ID : 077-200037133-20230622-3_50_2023-DE

IV – ANNEXES	IV
A – PRESENTATION CROISEE – SECTION D'INVESTISSEMENT – PRESENTATION DETAILLEE	A1.900

FONCTION 0 – Services généraux (suite 1)

Article / compte nature (1)	Libellé	03 Conseils						
		031 Assemblée délibérante	032 Conseil éco.,social région./Conseil dév.	033 Conseil cult., éduca., env.	034 Conseil éco.,soc.,environ.,culture,éduc.		035 Conseil de territoire	038 Autres instances
					0341 Section éco., sociale et environnem.	0342 Section culture, éducation et sports		
	DEPENSES	0,00	0,00	0,00	0,00	0,00	0,00	0,00
2033	Frais d'insertion	0,00	0,00	0,00	0,00	0,00	0,00	0,00
2051	Concessions, droits similaires	0,00	0,00	0,00	0,00	0,00	0,00	0,00
21838	Autre matériel informatique	0,00	0,00	0,00	0,00	0,00	0,00	0,00
21848	Autres matériels de bureau et mobiliers	0,00	0,00	0,00	0,00	0,00	0,00	0,00
2185	Matériel de téléphonie	0,00	0,00	0,00	0,00	0,00	0,00	0,00
275	Dépôts et cautionnements versés	0,00	0,00	0,00	0,00	0,00	0,00	0,00
	RECETTES	0,00	0,00	0,00	0,00	0,00	0,00	0,00

(1) Détailler conformément au plan de comptes.

Envoyé en préfecture le 04/07/2023
 Reçu en préfecture le 04/07/2023
 Publié le **04 JUL. 2023**
 ID: 077-200037193-20230622-3-50-2023-DE

IV – ANNEXES	IV
A – PRESENTATION CROISEE – SECTION D'INVESTISSEMENT – PRESENTATION DETAILLEE	A1.900

FONCTION 0 – Services généraux (suite 2)

Article / compte nature (1)	Libellé	04 Coop.décent.,act° interrég.,eur.,intern.					65 Plan de relance (crise sanitaire)	TOTAL DU CHAPITRE
		941	942	943	944	948		
		Action relevant de la subvention globale	Actions interrégionales	Actions européennes	Aide publique au développement	Autres actions		
DEPENSES		0,00	0,00	0,00	0,00	0,00	0,00	34 175,56
2033	Frais d'insertion	0,00	0,00	0,00	0,00	0,00	0,00	126,00
2051	Concessions, droits similaires	0,00	0,00	0,00	0,00	0,00	0,00	21 350,40
21838	Autre matériel informatique	0,00	0,00	0,00	0,00	0,00	0,00	5 037,20
21848	Autres matériels de bureau et mobiliers	0,00	0,00	0,00	0,00	0,00	0,00	1 961,36
2185	Matériel de téléphonie	0,00	0,00	0,00	0,00	0,00	0,00	200,70
275	Dépôts et cautionnements versés	0,00	0,00	0,00	0,00	0,00	0,00	5 500,00
RECETTES		0,00	0,00	0,00	0,00	0,00	0,00	0,00

(1) Détailler conformément au plan de comptes.

Envoyé en préfecture le 04/07/2023
 Reçu en préfecture le 04/07/2023
 Publié le 04 JUL 2023
 ID - 077-200037433-20220622-3_50-2023-DE

IV – ANNEXES
A – PRESENTATION CROISEE – SECTION D'INVESTISSEMENT – PRESENTATION DETAILLEE

FONCTION 3 – Culture, vie sociale, jeunesse, sports et loisirs

Article / compte nature (1)	Libellé	30 Services communs	31 Culture								
			311 Activités artist., actions et manif. cult.	312 Patrimoine	313 Bibliothèques, médiathèques	314 Musées	315 Services d'archives	316 Théâtres et spectacles vivants	317 Cinémas et autres salles de spectacles	318 Archéologie préventive	
	DEPENSES	0,00	7 742,65	0,00	0,00	0,00	0,00	0,00	0,00	0,00	0,00
2033	Frais d'insertion	0,00	0,00	0,00	0,00	0,00	0,00	0,00	0,00	0,00	0,00
2051	Concessions, droits similaires	0,00	0,00	0,00	0,00	0,00	0,00	0,00	0,00	0,00	0,00
21838	Autre matériel informatique	0,00	0,00	0,00	0,00	0,00	0,00	0,00	0,00	0,00	0,00
21848	Autres matériels de bureau et mobiliers	0,00	0,00	0,00	0,00	0,00	0,00	0,00	0,00	0,00	0,00
2188	Autres immobilisations corporelles	0,00	7 742,65	0,00	0,00	0,00	0,00	0,00	0,00	0,00	0,00
2313	Constructions	0,00	0,00	0,00	0,00	0,00	0,00	0,00	0,00	0,00	0,00
2704	Créances/particuliers, pers. droit privé	0,00	0,00	0,00	0,00	0,00	0,00	0,00	0,00	0,00	0,00
	RECETTES	0,00	0,00	0,00	0,00	0,00	0,00	0,00	0,00	0,00	0,00

(1) Détailler conformément au plan de comptes.

Envoyé en préfecture le 04/07/2023
 Reçu en préfecture le 04/07/2023
 Publiè le **04 JUIL. 2023**
 ID : 077-200037133-20230622-3-50-2023-DE

IV – ANNEXES	IV
A – PRESENTATION CROISEE – SECTION D'INVESTISSEMENT – PRESENTATION DETAILLEE	A1.903

FONCTION 3 – Culture, vie sociale, jeunesse, sports et loisirs (suite 1)

Article / compte nature (1)	Libellé	32					
		Sports (autres que scolaires)					
		321	322	323	324	325	326
		Salles de sport, gymnases	Stades	Piscines	Centres de formation sportifs	Autres équipements sportifs ou loisirs	Manifestations sportives
DEPENSES		0,00	0,00	664 556,26	0,00	0,00	0,00
2033	Frais d'insertion	0,00	0,00	511,70	0,00	0,00	0,00
2051	Concessions, droits similaires	0,00	0,00	608,00	0,00	0,00	0,00
21838	Autre matériel informatique	0,00	0,00	3 500,00	0,00	0,00	0,00
21848	Autres matériels de bureau et mobiliers	0,00	0,00	0,00	0,00	0,00	0,00
2188	Autres immobilisations corporelles	0,00	0,00	24 116,07	0,00	0,00	0,00
2313	Constructions	0,00	0,00	332 109,57	0,00	0,00	0,00
2764	Créances/particuliers, pers. droit privé	0,00	0,00	503 712,92	0,00	0,00	0,00
RECETTES		0,00	0,00	0,00	0,00	0,00	0,00

(1) Détailler conformément au plan de comptes.

Envoyé en préfecture le 04/07/2023
 Reçu en préfecture le 04/07/2023
 Publié le 04 JUL 2023
 ID : 077-200037133-20230622-5_50_2023.PDF

IV – ANNEXES

A – PRESENTATION CROISEE – SECTION D'INVESTISSEMENT – PRESENTATION DETAILLEE

IV
A1.903

FONCTION 3 – Culture, vie sociale, jeunesse, sports et loisirs (suite 2)

Article / compte nature (1)	Libellé	33 Action culturelle			34 Vie sociale et citoyenne		35 Plan de relance (crise sanitaire)	39 Sécurité	TOTAL DU CHAPITRE
		331 Centres de loisirs	332 Colonies de vacances	338 Autres activités pour les jeunes	341 Egalité entre les femmes et les hommes	348 Autres			
DEPENSES		0,00	0,00	6 452,08	0,00	0,00	0,00	0,00	878 752,89
2033	Frais d'insertion	0,00	0,00	0,00	0,00	0,00	0,00	0,00	511,70
2051	Concessions, droits similaires	0,00	0,00	1 011,60	0,00	0,00	0,00	0,00	1 619,60
21838	Autre matériel informatique	0,00	0,00	3 176,04	0,00	0,00	0,00	0,00	6 876,04
21848	Autres matériels de bureau et mobiliers	0,00	0,00	1 196,45	0,00	0,00	0,00	0,00	1 196,45
2188	Autres immobilisations corporelles	0,00	0,00	1 067,99	0,00	0,00	0,00	0,00	32 926,71
2313	Constructions	0,00	0,00	0,00	0,00	0,00	0,00	0,00	332 109,57
2704	Créances particuliers, pers. droit privé	0,00	0,00	0,00	0,00	0,00	0,00	0,00	503 712,92
RECETTES		0,00	0,00	0,00	0,00	0,00	0,00	0,00	0,00

(1) Détailler conformément au plan de comptes.

Envoyé en préfecture le 04/07/2023
 Reçu en préfecture le 04/07/2023
 Publié le 04 JUL 2023
 ID : 077-200037133-20230622-3_50_2023-DE

IV – ANNEXES
A – PRESENTATION CROISEE – SECTION D'INVESTISSEMENT – PRESENTATION DETAILLEE

FONCTION 4 – Santé et action sociale (hors RSA)

Article / compte nature (1)	Libellé	41 Santé					
		410 Services communs	411 PMI et planification familiale	412 Prévention et éducation pour la santé	413 Sécurité alimentaire	414 Dispensaires et autres éta sanitaires	418 Autres actions
DEPENSES		0,00	0,00	0,00	0,00	130 000,00	0,00
20421	Privé : Bien mobilier, matériel	0,00	0,00	0,00	0,00	0,00	0,00
2051	Concessions, droits similaires	0,00	0,00	0,00	0,00	0,00	0,00
21328	Autres bâtiments privés	0,00	0,00	0,00	0,00	130 000,00	0,00
21838	Autre matériel informatique	0,00	0,00	0,00	0,00	0,00	0,00
RECETTES		0,00	0,00	0,00	0,00	0,00	0,00

(1) Détailler conformément au plan de comptes.

Envoyé en préfecture le 04/07/2023
 Reçu en préfecture le 04/07/2023
 Publié le 04 JUL 2023
 ID : 077-200037133-20230622-3_50_2023-08

IV – ANNEXES	IV
A – PRESENTATION CROISEE – SECTION D'INVESTISSEMENT – PRESENTATION DETAILLEE	A1.904

FONCTION 4 – Santé et action sociale (hors RSA) (suite 1)

Article / compte nature (1)	Libellé	42 Action sociale							
		420 Services communs	421 Famille et enfance				422 Petite enfance		
			4211 Actions en faveur de la maternité	4212 Aides à la famille	4213 Aides sociales à l'enfance	4214 Adolescence	4221 Crèches et garderies	4222 Multi accueil	4228 Autres actions pour la petite enfance
			0,00	0,00	0,00	0,00	0,00	3 452,96	0,00
DEPENSES		0,00	0,00	0,00	0,00	0,00	0,00	2 000,00	0,00
20421	Privé : Bien mobilier, matériel	0,00	0,00	0,00	0,00	0,00	0,00	298,00	0,00
2051	Concessions, droits similaires	0,00	0,00	0,00	0,00	0,00	0,00	0,00	0,00
21328	Autres bâtiments privés	0,00	0,00	0,00	0,00	0,00	0,00	1 154,16	0,00
21638	Autre matériel informatique	0,00	0,00	0,00	0,00	0,00	0,00	0,00	0,00
RECETTES		0,00	0,00	0,00	0,00	0,00	0,00	0,00	0,00

(1) Détailler conformément au plan de comptes.

Envoyé en préfecture le 04/07/2023
 Reçu en préfecture le 04/07/2023
 Publié le **04 JUL. 2023**
 ID : 077-200037133-20230622-3_50_2023-DE

IV – ANNEXES	IV
A – PRESENTATION CROISEE – SECTION D'INVESTISSEMENT – PRESENTATION DETAILLEE	A1.904

FONCTION 4 – Santé et action sociale (hors RSA) (suite 2)

Article / compte nature (1)	Libellé	42 Action sociale					45 Plan de relance (crise sanitaire)	TOTAL DU CHAPITRE	
		423 Personnes âgées			424 Personnes en difficulté	425 Personnes handicapées			428 Autres interventions sociales
		4231 Forfait autonomie	4232 Autres actions de prévention	4238 Autres actions pour les personnes âgées					
DEPENSES		0,00	0,00	0,00	0,00	0,00	0,00	133 452,96	
20421	Privé : Bien mobilier, matériel	0,00	0,00	0,00	0,00	0,00	0,00	2 000,00	
2051	Concessions, droits similaires	0,00	0,00	0,00	0,00	0,00	0,00	298,80	
21328	Autres bâtiments privés	0,00	0,00	0,00	0,00	0,00	0,00	130 000,00	
21838	Autre matériel informatique	0,00	0,00	0,00	0,00	0,00	0,00	1 154,16	
RECETTES		0,00	0,00	0,00	0,00	0,00	0,00	0,00	

(1) Détailler conformément au plan de comptes.

Envoyé en préfecture le 04/07/2023
 Reçu en préfecture le 04/07/2023
 Publié le 04 JUL 2023
 ID : 077-200037133-20230622-CA-2022-DE
 11.500

IV – ANNEXES
A – PRESENTATION CROISEE – SECTION D'INVESTISSEMENT – PRESENTATION DETAILLEE

FONCTION 5 – Aménagement des territoires et habitat

Article / compte nature (1)	Libellé	50 Services communs		51 Aménagement et services urbains						518 Autres actions d'aménagement urbain	
		501 Services communs	502 Plan de relance (crise sanitaire)	510 Services communs	511 Espaces verts urbains	512 Eclairage public	513 Art public	514 Electrification	515 Opérations d'aménagement		
DEPENSES		0,00	0,00	0,00	0,00	0,00	0,00	0,00	0,00	0,00	66 627,55
2136	Autres constructions	0,00	0,00	0,00	0,00	0,00	0,00	0,00	0,00	0,00	9 706,56
2314	Constructions sur sol d'autrui	0,00	0,00	0,00	0,00	0,00	0,00	0,00	0,00	0,00	54 100,50
2315	Install. matériel et outill. technique	0,00	0,00	0,00	0,00	0,00	0,00	0,00	0,00	0,00	2 820,49
RECETTES		0,00	0,00	0,00	0,00	0,00	0,00	0,00	0,00	0,00	427 259,93
1311	Subv. transf. Etat et établ. nationaux	0,00	0,00	0,00	0,00	0,00	0,00	0,00	0,00	0,00	93 665,69
1312	Subv. transf. Régions	0,00	0,00	0,00	0,00	0,00	0,00	0,00	0,00	0,00	5 297,60
1313	Subv. transf. Départements	0,00	0,00	0,00	0,00	0,00	0,00	0,00	0,00	0,00	29 541,66
1318	Autres subventions d'équipement transf.	0,00	0,00	0,00	0,00	0,00	0,00	0,00	0,00	0,00	258 755,08

(1) Détailler conformément au plan de comptes

Envoyé en préfecture le 04/07/2023
 Reçu en préfecture le 04/07/2023
 Publié le **04 JUL. 2023**
 ID: 077-200037133-20230622-3_50_2023-DE

IV – ANNEXES	IV
A – PRESENTATION CROISEE – SECTION D'INVESTISSEMENT – PRESENTATION DETAILLEE	A1.905

FONCTION 5 – Aménagement des territoires et habitat (suite 1)

Article / compte nature (1)	Libellé	52 Politique de la ville	53 Agglomérations et villes moyennes	54 Espace rural et autres espaces de dév.	55 Habitat (Logement)				
					551 Parc privé de la collectivité	552 Aide au secteur localif	553 Aide à l'accession à la propriété	554 Aire d'accueil des gens du voyage	555 Logement social
	DEPENSES	0,00	0,00	0,00	0,00	0,00	0,00	0,00	0,00
2138	Autres constructions	0,00	0,00	0,00	0,00	0,00	0,00	0,00	0,00
2314	Constructions sur sol d'autrui	0,00	0,00	0,00	0,00	0,00	0,00	0,00	0,00
2315	Instal., matériel et outill. technique	0,00	0,00	0,00	0,00	0,00	0,00	0,00	0,00
	RECETTES	0,00	0,00	0,00	0,00	0,00	0,00	0,00	0,00
1311	Subv. transf. Etat et établ. nationaux	0,00	0,00	0,00	0,00	0,00	0,00	0,00	0,00
1312	Subv. transf. Régions	0,00	0,00	0,00	0,00	0,00	0,00	0,00	0,00
1313	Subv. transf. Départements	0,00	0,00	0,00	0,00	0,00	0,00	0,00	0,00
1318	Autres subventions d'équipement transf.	0,00	0,00	0,00	0,00	0,00	0,00	0,00	0,00

(1) Détailler conformément au plan de comptes.

Envoyé en préfecture le 04/07/2023
 Reçu en préfecture le 04/07/2023
 Publié le 04 JUL 2023
 ID : 077-200037183-20230522-5_50-2023-DE

IV – ANNEXES
A – PRESENTATION CROISEE – SECTION D'INVESTISSEMENT – PRESENTATION DETAILLEE
IV
A1.905

FONCTION 5 – Aménagement des territoires et habitat (suite 2)

Article / compte nature (1)	Libellé	56 Actions en faveur du littoral	57 Techno. de l'information et de la comm.	58		59 Sécurité	TOTAL DU CHAPITRE
				Autres actions			
				581 Réserves Foncières	583 Autres actions d'aménagement		
DEPENSES		0,00	0,00	0,00	0,00	0,00	56 627,55
2138	Autres constructions	0,00	0,00	0,00	0,00	0,00	9 706,56
2314	Constructions sur sol d'alluv.	0,00	0,00	0,00	0,00	0,00	54 100,50
2315	Install., matériel et outill. techniques	0,00	0,00	0,00	0,00	0,00	2 820,49
RECETTES		0,00	0,00	0,00	0,00	0,00	427 289,93
1311	Subv. transf. Etat et établ. nationaux	0,00	0,00	0,00	0,00	0,00	93 665,60
1312	Subv. transf. Régions	0,00	0,00	0,00	0,00	0,00	5 297,60
1313	Subv. transf. Départements	0,00	0,00	0,00	0,00	0,00	29 541,86
1318	Autres subventions d'équipement transf.	0,00	0,00	0,00	0,00	0,00	298 755,08

(1) Détailler conformément au plan de comptes.

IV – ANNEXES

A – PRESENTATION CROISEE – SECTION D'INVESTISSEMENT – PRESENTATION DETAILLEE

FONCTION 6 – Action économique

Article / compte nature (1)	Libellé	60 Services communs	61 Interventions économiques transversales	62 Structure d'animation et de dév. éco.	63 Actions sectorielles			
					631 Agriculture, pêche et agro-alimentaire		632 Industrie, commerce et artisanat	633 Développement touristique
					6311 Laboratoire	6312 Autres		
DEPENSES		0,00	221 963,04	0,00	0,00	0,00	0,00	79 115,22
2031	Frais d'études	0,00	200 007,89	0,00	0,00	0,00	0,00	0,00
2112	Terrains de voirie	0,00	1 982,05	0,00	0,00	0,00	0,00	0,00
21558	Autre matériel, outillage incendie	0,00	0,00	0,00	0,00	0,00	0,00	622,04
2188	Autres immobilisations corporelles	0,00	0,00	0,00	0,00	0,00	0,00	950,00
2313	Constructions	0,00	19 973,10	0,00	0,00	0,00	0,00	77 533,18
RECETTES		0,00	62 321,81	0,00	0,00	0,00	0,00	0,00
1311	Subv. transf. Etat et établi. nationaux	0,00	8 811,11	0,00	0,00	0,00	0,00	0,00
1312	Subv. transf. Régions	0,00	53 510,70	0,00	0,00	0,00	0,00	0,00

(1) Détailler conformément au plan de comptes.

Envoyé en préfecture le 04/07/2023
 Reçu en préfecture le 04/07/2023
 Publié le 04 JUIL 2023
 ID = 077-200037133-20230622-0_50_2023-DE

IV – ANNEXES	IV
A – PRESENTATION CROISEE – SECTION D'INVESTISSEMENT – PRESENTATION DETAILLEE	A1.906

FONCTION 6 – Action économique (suite)

Article / compte nature (1)	Libellé	64 Rayonnement, attractivité du territoire	65 Insertion éco. et éco.sociale, solidaire	66 Maintenance et dév. des services publics	67 Recherche et innovation	68 Autres actions	69 Plan de relance (crise sanitaire)	TOTAL DU CHAPITRE
DEPENSES		0,00	0,00	0,00	0,00	0,00	0,00	301 078,28
2031	Frais d'études	0,00	0,00	0,00	0,00	0,00	0,00	200 007,89
2112	Terrains de voirie	0,00	0,00	0,00	0,00	0,00	0,00	1 962,05
21568	Autre matériel, outillage incendie	0,00	0,00	0,00	0,00	0,00	0,00	522,04
2180	Autres immobilisations corporelles	0,00	0,00	0,00	0,00	0,00	0,00	960,00
2313	Constructions	0,00	0,00	0,00	0,00	0,00	0,00	97 506,28
RECETTES		0,00	0,00	0,00	0,00	0,00	0,00	62 321,81
1311	Subv. transf. Etat et etabl. nationaux	0,00	0,00	0,00	0,00	0,00	0,00	8 811,11
1312	Subv. transf. Régions	0,00	0,00	0,00	0,00	0,00	0,00	53 510,70

(1) Détailler conformément au plan de comptes.

IV – ANNEXES

A – PRESENTATION CROISEE – SECTION DE FONCTIONNEMENT – VUE D'ENSEMBLE

Chapitre nature	Libellé	01 Opérations non ventilables	0 Services généraux (hors 01 et Gestion des fonds européens)	0-5 Gestion des fonds européens	1 Sécurité	2 Enseign., formation prof., apprentissage	3 Cult., vie soc., jeun., sports, loisirs	4 Santé et action sociale (hors APA et RSA / Régularisation de RMI)	4-3 APA
DEPENSES		5 466 759,14	1 233 796,48	0,00	0,00	0,00	3 267 437,69	483 667,54	0,00
011	Charges à caractère général	500,00	201 218,36	0,00	0,00	0,00	1 216 675,35	315 845,41	0,00
012	Charges de personnel et frais assimilés	0,00	816 645,14	0,00	0,00	0,00	1 945 804,70	125 281,15	0,00
014	Atténuations de produits	5 286 894,73	0,00	0,00	0,00	0,00	0,00	0,00	0,00
65	Autres charges de gestion courante	12 546,00	215 932,98	0,00	0,00	0,00	104 530,55	42 210,00	0,00
6586	Frais fonctionnement des groupes d'élus	0,00	0,00	0,00	0,00	0,00	0,00	0,00	0,00
66	Charges financières	128 254,16	0,00	0,00	0,00	0,00	0,00	0,00	0,00
67	Charges spécifiques	0,00	0,00	0,00	0,00	0,00	427,09	330,98	0,00
68	Dotations aux provisions, dépréciations	38 564,23	0,00	0,00	0,00	0,00	0,00	0,00	0,00
RECETTES		11 077 257,90	178 110,51	0,00	0,00	0,00	1 067 569,72	348 666,01	0,00
013	Atténuations de charges	0,00	7 340,80	0,00	0,00	0,00	2 155,56	0,00	0,00
70	Prod. services, domaine, ventes diverses	0,00	163 797,04	0,00	0,00	0,00	774 782,01	210 887,28	0,00
73	Impôts et taxes	3 961 992,80	0,00	0,00	0,00	0,00	0,00	0,00	0,00
731	Fiscalité locale	4 825 140,00	0,00	0,00	0,00	0,00	0,00	0,00	0,00
74	Dotations et participations	2 290 125,10	0,00	0,00	0,00	0,00	244 851,33	99 959,11	0,00
75	Autres produits de gestion courante	0,00	6 972,67	0,00	0,00	0,00	45 780,82	37 819,82	0,00
76	Produits financiers	0,00	0,00	0,00	0,00	0,00	0,00	0,00	0,00
77	Produits spécifiques	0,00	0,00	0,00	0,00	0,00	0,00	0,00	0,00
78	Rapprises amort., dépréciations, prov.	0,00	0,00	0,00	0,00	0,00	0,00	0,00	0,00

IV – ANNEXES	IV
A – PRESENTATION CROISEE – SECTION DE FONCTIONNEMENT – VUE D'ENSEMBLE (suite)	A2

Chapitre nature	Libellé	4-4 RSA / Régularisation de RMI	5 Aménagement des territoires et habitat	6 Action économique	7 Environnement	8 Transports	9 Fonction en réserve	TOTAL
	DEPENSES	0,00	240 421,09	845 053,59	5 647 744,14	485 619,97		17 670 499,64
011	Charges à caractère général	0,00	147 571,03	306 705,91	2 571,74	485 619,97		2 676 708,77
012	Charges de personnel et frais assimilés	0,00	92 850,06	150 928,80	0,00	0,00		3 131 509,85
014	Atténuations de produits	0,00	0,00	34 954,93	0,00	0,00		5 321 849,66
65	Autres charges de gestion courante	0,00	0,00	352 462,95	5 645 172,40	0,00		6 372 854,88
6586	Frais fonctionnement des groupes d'élus	0,00	0,00	0,00	0,00	0,00		0,00
66	Charges financières	0,00	0,00	0,00	0,00	0,00		128 254,18
67	Charges spécifiques	0,00	0,00	0,00	0,00	0,00		758,07
68	Dotations aux provisions, dépréciations	0,00	0,00	0,00	0,00	0,00		38 564,23
	RECETTES	0,00	1 119,00	473 628,97	5 802 704,75	190 732,78		19 139 789,64
013	Atténuations de charges	0,00	0,00	32,60	0,00	0,00		9 528,96
70	Prod. services, domaine, ventes diverses	0,00	0,00	92 632,68	0,00	9 536,77		1 251 635,78
73	Impôts et taxes	0,00	0,00	0,00	0,00	0,00		3 961 992,80
731	Fiscalité locale	0,00	0,00	107 198,53	5 781 509,00	0,00		10 713 847,53
74	Dotations et participations	0,00	0,00	0,00	21 195,75	83 936,75		2 740 068,04
75	Autres produits de gestion courante	0,00	1 119,00	273 144,12	0,00	97 259,26		462 095,49
76	Produits financiers	0,00	0,00	0,00	0,00	0,00		0,00
77	Produits spécifiques	0,00	0,00	621,04	0,00	0,00		621,04
78	Reprises amort., dépréciations, prov.	0,00	0,00	0,00	0,00	0,00		0,00

IV - ANNEXES

A - PRESENTATION CROISEE - SECTION DE FONCTIONNEMENT - PRESENTATION DETAILLEE

01 - OPERATIONS NON VENTILABLES

Article / compte nature (1)	Libellé	01 Opérations non ventilables
DEPENSES		6 596 122,74
627	Services bancaires et assimilés	600,00
6542	Créances éteintes	183,78
65888	Autres	12 362,22
66111	Intérêts réglés à l'échéance	133 565,40
66112	Intérêts - Rattachement des ICNE	- 5 331,22
6811	Dot. amort. immos incorporelles	1 131 363,60
6817	Dot. prov. dépréc. actifs circulants	38 564,23
739211	Attribution de compensation	4 391 748,73
739221	FNGIR	859 146,00
RECETTES		11 299 851,34
73111	Impôts directs locaux	2 901 639,00
73112	Co-lisation sur la VAE	1 141 270,00
73113	Taxe sur les surfaces commerciales	399 865,00
73114	Imposition forf. sur entrep. réseaux	200 040,00
73143	Relevance des mines	77 297,00
7316	Autres	105 020,00
73211	Attribution de compensation	4 566,80
732221	Fonds péréquation ress. com. et intercom	338 045,00
7351	Frac. compens. TFPB, taxe rés. princ.	3 619 360,00
741124	Dotaton d'intercommunalité des EPCI	502 849,00
741126	Dotaton de compensation des EPCI	1 046 781,00
744	FCTVA	4 837,70
74832	Ebn1 - Compensation GET (CVAE et CFE)	117 630,00
74833	Ebn1 - Compens. exonération taxes foncières	254 631,00
74836	Attrib. fonds départ. péréquati. de la TP	92 300,40
74858	Autres	271 086,00
777	Rec. subv. inv. transférées cpte. resultat	222 593,44

(1) Détailler conformément au plan de comptes.

IV – ANNEXES
A – PRESENTATION CROISEE – SECTION DE FONCTIONNEMENT – PRESENTATION DETAILLEE

FONCTION 0 – Services généraux

Article / compte nature (1)	Libellé	02							
		Administration générale							
		020 Admin. générale de la collectivité	021 Personnel non ventilé	022 Information, communication, publicité	023 Fêtes et cérémonies	024 Aide aux associations	025 Cimetières et pompes funèbres	026 Administration générale de l'Etat	028 Autres moyens généraux
	DEPENSES	1 106 305,44	0,00	0,00	0,00	0,00	0,00	0,00	0,00
60612	Energie - Electricite	1 500,00	0,00	0,00	0,00	0,00	0,00	0,00	0,00
60623	Alimentation	409,59	0,00	0,00	0,00	0,00	0,00	0,00	0,00
60628	Autres fournitures non stockées	429,73	0,00	0,00	0,00	0,00	0,00	0,00	0,00
60631	Fournitures d'entretien	60,60	0,00	0,00	0,00	0,00	0,00	0,00	0,00
60632	Fournitures de petit équipement	1 272,27	0,00	0,00	0,00	0,00	0,00	0,00	0,00
60636	Habillement et vêtements de travail	4 200,04	0,00	0,00	0,00	0,00	0,00	0,00	0,00
6064	Fournitures administratives	3 232,23	0,00	0,00	0,00	0,00	0,00	0,00	0,00
611	Contrats de prestations de services	-1 278,30	0,00	0,00	0,00	0,00	0,00	0,00	0,00
6132	Locations immobilières	46 344,38	0,00	0,00	0,00	0,00	0,00	0,00	0,00
61358	Autres	7 905,62	0,00	0,00	0,00	0,00	0,00	0,00	0,00
61551	Entretien matériel roulant	551,03	0,00	0,00	0,00	0,00	0,00	0,00	0,00
6156	Maintenance	9 936,29	0,00	0,00	0,00	0,00	0,00	0,00	0,00
6161	Multirisques	5 401,54	0,00	0,00	0,00	0,00	0,00	0,00	0,00
6162	Assur. obligatoire dommage-construction	1 703,27	0,00	0,00	0,00	0,00	0,00	0,00	0,00
6166	Autres primes d'assurance	2 914,56	0,00	0,00	0,00	0,00	0,00	0,00	0,00
6182	Documentation générale et technique	75,00	0,00	0,00	0,00	0,00	0,00	0,00	0,00
6217	Personnel affecté par la commune du GFP	99 911,19	0,00	0,00	0,00	0,00	0,00	0,00	0,00
6218	Autre personnel extérieur	15 520,70	0,00	0,00	0,00	0,00	0,00	0,00	0,00
62268	Autres honoraires, conseils	60 388,87	0,00	0,00	0,00	0,00	0,00	0,00	0,00
6228	Divers	25,99	0,00	0,00	0,00	0,00	0,00	0,00	0,00
6234	Réceptions	3 117,24	0,00	0,00	0,00	0,00	0,00	0,00	0,00
6236	Catalogues et imprimés	7 488,55	0,00	0,00	0,00	0,00	0,00	0,00	0,00
6238	Divers	143,44	0,00	0,00	0,00	0,00	0,00	0,00	0,00
6251	Voyages, déplacements et missions	836,52	0,00	0,00	0,00	0,00	0,00	0,00	0,00
6251	Frais d'affranchissement	1 175,43	0,00	0,00	0,00	0,00	0,00	0,00	0,00
6262	Frais de télécommunications	4 090,05	0,00	0,00	0,00	0,00	0,00	0,00	0,00
6281	Concours divers (cotisations)	1 659,00	0,00	0,00	0,00	0,00	0,00	0,00	0,00
6283	Frais de nettoyage des locaux	19 004,40	0,00	0,00	0,00	0,00	0,00	0,00	0,00
62875	Remb. frais aux communes membres du GFP	18 459,20	0,00	0,00	0,00	0,00	0,00	0,00	0,00
6331	Versement mobilité	5 755,58	0,00	0,00	0,00	0,00	0,00	0,00	0,00
6332	Cotisations versées au F.N.A.L.	1 799,42	0,00	0,00	0,00	0,00	0,00	0,00	0,00
6336	Cotisations CNFPT et CDOFPT	6 118,92	0,00	0,00	0,00	0,00	0,00	0,00	0,00

Envoyé en préfecture le 04/07/2023
 Reçu en préfecture le 04/07/2023
 Publiè le **04 JUIL. 2023**
 ID : 677-200037133-20230622-3_50-2023-DE

Article / compte nature (1)	Libellé	02 Administration générale								
		020 Admin. générale de la collectivité	021 Personnel non vantié	022 Information, communication, publicité	023 Fêtes et cérémonies	024 Aide aux associations	025 Cimetières et pompes funèbres	026 Administration générale de l'Etat	028 Autres moyens généraux	
64111	Rémunération principale titulaires	283 034,74	0,00	0,00	0,00	0,00	0,00	0,00	0,00	
64112	SFT, indemnité de résidence	2 711,36	0,00	0,00	0,00	0,00	0,00	0,00	0,00	
64113	NBI	4 244,55	0,00	0,00	0,00	0,00	0,00	0,00	0,00	
64114	Personnel tit. - Indemnité inflation	600,00	0,00	0,00	0,00	0,00	0,00	0,00	0,00	
64118	Autres indemnités	100 576,90	0,00	0,00	0,00	0,00	0,00	0,00	0,00	
64131	Rémunérations	90 337,19	0,00	0,00	0,00	0,00	0,00	0,00	0,00	
64132	SFT, indemnité de résidence	1 316,73	0,00	0,00	0,00	0,00	0,00	0,00	0,00	
64164	Emplois aidés - indemnité inflation	160,00	0,00	0,00	0,00	0,00	0,00	0,00	0,00	
64168	Autres emplois aidés	3 395,90	0,00	0,00	0,00	0,00	0,00	0,00	0,00	
64171	Apprentis - rémunérations	8 483,70	0,00	0,00	0,00	0,00	0,00	0,00	0,00	
6451	Coisations à l'U.R.S.S.A.F.	66 944,13	0,00	0,00	0,00	0,00	0,00	0,00	0,00	
6453	Coisations aux caisses de retraites	90 022,29	0,00	0,00	0,00	0,00	0,00	0,00	0,00	
6464	Coisations aux A.S.S.E.D.I.C.	3 749,03	0,00	0,00	0,00	0,00	0,00	0,00	0,00	
6455	Coisations pour assurance du personnel	24 428,66	0,00	0,00	0,00	0,00	0,00	0,00	0,00	
6456	Versament au F.N.C. supplément familial	686,00	0,00	0,00	0,00	0,00	0,00	0,00	0,00	
6457	Cois. sociales liées à l'apprentissage	139,14	0,00	0,00	0,00	0,00	0,00	0,00	0,00	
6458	Cois. aux autres organismes sociaux	4 992,94	0,00	0,00	0,00	0,00	0,00	0,00	0,00	
6475	Médecins du travail, pharmacie	2 321,82	0,00	0,00	0,00	0,00	0,00	0,00	0,00	
6486	Autres	19 304,87	0,00	0,00	0,00	0,00	0,00	0,00	0,00	
65311	Indemnités de fonction	0,00	0,00	0,00	0,00	0,00	0,00	0,00	0,00	
65313	Coisations de retraite	0,00	0,00	0,00	0,00	0,00	0,00	0,00	0,00	
65314	Cois. sécurité sociale - part patronale	0,00	0,00	0,00	0,00	0,00	0,00	0,00	0,00	
653172	Cois. fonds financ allocation fin mandat	0,00	0,00	0,00	0,00	0,00	0,00	0,00	0,00	
65568	Autres contributions	88 680,00	0,00	0,00	0,00	0,00	0,00	0,00	0,00	
65868	Autres	1,82	0,00	0,00	0,00	0,00	0,00	0,00	0,00	
RECETTES		178 116,51	0,00	0,00	0,00	0,00	0,00	0,00	0,00	
6419	Remboursements rémunérations personnel	240,80	0,00	0,00	0,00	0,00	0,00	0,00	0,00	
6459	Remb. charges sécu sociale et prévoyance	7 100,00	0,00	0,00	0,00	0,00	0,00	0,00	0,00	
70845	Mise à dispo personnel communes du GFP	67 808,47	0,00	0,00	0,00	0,00	0,00	0,00	0,00	
70848	Mise à dispo personnel autres organismes	75 683,91	0,00	0,00	0,00	0,00	0,00	0,00	0,00	
70878	Remb. frais par des tiers	304,66	0,00	0,00	0,00	0,00	0,00	0,00	0,00	
75868	Autres	6 972,67	0,00	0,00	0,00	0,00	0,00	0,00	0,00	

(1) Détailler conformément au plan de comptes.

Envoyé en préfecture le 04/07/2023
 Reçu en préfecture le 04/07/2023
 Publié le 04 JUIL 2023
 ID : 077-200037133-20230622-3_59_2023-DE

IV – ANNEXES

A – PRESENTATION CROISEE – SECTION DE FONCTIONNEMENT – PRESENTATION DETAILLEE

IV
A2.930

FONCTION 0 – Services généraux (suite 1)

Article / compte nature (1)	Libellé	03 Conseils						
		031 Assemblée délibérante	032 Conseil éco. social région./Conseil dév.	033 Conseil cult., éduc., env.	034 Conseil éco. soc. environ. culture.éduc.		035 Conseil de territoire	038 Autres instances
					0341 Section éco. sociale et environnem.	0342 Section culture, éducation et sports		
DEPENSES		127 481,04	0,00	0,00	0,00	0,00	0,00	0,00
60612	Energie - Electricité	0,00	0,00	0,00	0,00	0,00	0,00	0,00
60623	Alimentation	0,00	0,00	0,00	0,00	0,00	0,00	0,00
60628	Autres fournitures non stockées	0,00	0,00	0,00	0,00	0,00	0,00	0,00
60631	Fournitures d'entretien	0,00	0,00	0,00	0,00	0,00	0,00	0,00
60632	Fournitures de petit équipement	0,00	0,00	0,00	0,00	0,00	0,00	0,00
60836	Habillement et vêtements de travail	0,00	0,00	0,00	0,00	0,00	0,00	0,00
6064	Fournitures administratives	0,00	0,00	0,00	0,00	0,00	0,00	0,00
611	Contrats de prestations de services	0,00	0,00	0,00	0,00	0,00	0,00	0,00
6132	Localons immobilières	0,00	0,00	0,00	0,00	0,00	0,00	0,00
61358	Autres	0,00	0,00	0,00	0,00	0,00	0,00	0,00
61551	Entretien matériel roulant	0,00	0,00	0,00	0,00	0,00	0,00	0,00
6156	Maintenance	0,00	0,00	0,00	0,00	0,00	0,00	0,00
6161	Multi-risques	0,00	0,00	0,00	0,00	0,00	0,00	0,00
6162	Assur. obligatoire dommage-construction	0,00	0,00	0,00	0,00	0,00	0,00	0,00
6168	Autres primes d'assurance	0,00	0,00	0,00	0,00	0,00	0,00	0,00
6182	Documentation générale et technique	0,00	0,00	0,00	0,00	0,00	0,00	0,00
6217	Personnel affecté par la commune du GFP	0,00	0,00	0,00	0,00	0,00	0,00	0,00
6218	Autre personnel extérieur	0,00	0,00	0,00	0,00	0,00	0,00	0,00
62268	Autres honoraires, conseils	0,00	0,00	0,00	0,00	0,00	0,00	0,00
6228	Divers	0,00	0,00	0,00	0,00	0,00	0,00	0,00
6234	Réceptions	0,00	0,00	0,00	0,00	0,00	0,00	0,00
6236	Catalogues et imprimés	0,00	0,00	0,00	0,00	0,00	0,00	0,00
6238	Divers	0,00	0,00	0,00	0,00	0,00	0,00	0,00
6251	Voyages, déplacements et missions	0,00	0,00	0,00	0,00	0,00	0,00	0,00
6261	Frais d'affranchissement	0,00	0,00	0,00	0,00	0,00	0,00	0,00
6262	Frais de télécommunications	0,00	0,00	0,00	0,00	0,00	0,00	0,00
6281	Concours divers (cotisations)	0,00	0,00	0,00	0,00	0,00	0,00	0,00
6283	Frais de nettoyage des locaux	0,00	0,00	0,00	0,00	0,00	0,00	0,00
62875	Remb. frais aux communes membres du GFP	0,00	0,00	0,00	0,00	0,00	0,00	0,00
6331	Versement mobilité	0,00	0,00	0,00	0,00	0,00	0,00	0,00

Envoyé en préfecture le 04/07/2023
 Reçu en préfecture le 04/07/2023
 Publié le 04 JUIL. 2023
 ID : 077-200037133-20230622-3-50-2023-DE

Article / compte nature (1)	Libellé	03 Conseils							
		031 Assemblée délibérante	032 Conseil éco.,social région./Conseil dév.	033 Conseil cult., éducat., env.	034 Conseil éco.,soc.,environ.,culture,éducat.		035 Conseil de territoire	039 Autres instances	
					0341 Section éco., sociale et environnem.	0342 Section culture, éducation et sports			
6332	Cotisations versées au F.N.A.L.	239.89	0,00	0,00	0,00	0,00	0,00	0,00	0,00
6336	Cotisations CNFPT et CDGFPT	0,00	0,00	0,00	0,00	0,00	0,00	0,00	0,00
64111	Rémunération principaux titulaires	0,00	0,00	0,00	0,00	0,00	0,00	0,00	0,00
64112	SFT, indemnité de résidence	0,00	0,00	0,00	0,00	0,00	0,00	0,00	0,00
64113	NBI	0,00	0,00	0,00	0,00	0,00	0,00	0,00	0,00
64114	Personnel EI - indemnité inflation	0,00	0,00	0,00	0,00	0,00	0,00	0,00	0,00
64116	Autres indemnités	0,00	0,00	0,00	0,00	0,00	0,00	0,00	0,00
64131	Rémunérations	0,00	0,00	0,00	0,00	0,00	0,00	0,00	0,00
64132	SFT, indemnité de résidence	0,00	0,00	0,00	0,00	0,00	0,00	0,00	0,00
64164	Emplois aidés - indemnité inflation	0,00	0,00	0,00	0,00	0,00	0,00	0,00	0,00
64168	Autres emplois aidés	0,00	0,00	0,00	0,00	0,00	0,00	0,00	0,00
64171	Apprentis - rémunérations	0,00	0,00	0,00	0,00	0,00	0,00	0,00	0,00
6451	Cotisations à l'U.R.S.S.A.F.	0,00	0,00	0,00	0,00	0,00	0,00	0,00	0,00
6453	Cotisations aux caisses de retraites	0,00	0,00	0,00	0,00	0,00	0,00	0,00	0,00
6454	Cotisations aux A.S.S.E.D.I.C.	0,00	0,00	0,00	0,00	0,00	0,00	0,00	0,00
6456	Cotisations pour assurance du personnel	0,00	0,00	0,00	0,00	0,00	0,00	0,00	0,00
6456	Versement au F.N.C. suppléant familial	0,00	0,00	0,00	0,00	0,00	0,00	0,00	0,00
6457	Cotis. sociales liées à l'apprentissage	0,00	0,00	0,00	0,00	0,00	0,00	0,00	0,00
6458	Cotis. aux autres organismes sociaux	0,00	0,00	0,00	0,00	0,00	0,00	0,00	0,00
6475	Médecine du travail, pharmacie	0,00	0,00	0,00	0,00	0,00	0,00	0,00	0,00
6488	Autres	0,00	0,00	0,00	0,00	0,00	0,00	0,00	0,00
65311	Indemnités de fonction	105 324,61	0,00	0,00	0,00	0,00	0,00	0,00	0,00
65313	Cotisations de retraite	6 945,05	0,00	0,00	0,00	0,00	0,00	0,00	0,00
65314	Cotis. sécurité sociale - part patronale	14 771,00	0,00	0,00	0,00	0,00	0,00	0,00	0,00
653172	Cotis.fonds financ.allocation fin mandat	209,90	0,00	0,00	0,00	0,00	0,00	0,00	0,00
65568	Autres contributions	0,00	0,00	0,00	0,00	0,00	0,00	0,00	0,00
65888	Autres	0,00	0,00	0,00	0,00	0,00	0,00	0,00	0,00
RECETTES		0,00	0,00	0,00	0,00	0,00	0,00	0,00	0,00
6419	Remboursements rémunérations personnel	0,00	0,00	0,00	0,00	0,00	0,00	0,00	0,00
6459	Remb. charges sécu sociale et prévoyance	0,00	0,00	0,00	0,00	0,00	0,00	0,00	0,00
70845	Mise à dispo personnel communes du GFP	0,00	0,00	0,00	0,00	0,00	0,00	0,00	0,00
70848	Mise à dispo personnel autres organismes	0,00	0,00	0,00	0,00	0,00	0,00	0,00	0,00
70878	Remb. frais par des tiers	0,00	0,00	0,00	0,00	0,00	0,00	0,00	0,00
78888	Autres	0,00	0,00	0,00	0,00	0,00	0,00	0,00	0,00

(1) Détailler conformément au plan de comptes.

Envoyé en préfecture le 04/07/2023
 Reçu en préfecture le 04/07/2023
 Publié le 04 JUL 2023
 ID : 077-200037133-20230622-0_502023.DOC

IV – ANNEXES

A – PRESENTATION CROISEE – SECTION DE FONCTIONNEMENT – PRESENTATION DETAILLEE

IV
A2.930

FONCTION 0 – Services généraux (suite 2)

Article / compte nature (1)	Libellé	04 Coop. décent. act' interrég. eur. intern.					06 Plan de relance (crise sanitaire)	TOTAL DU CHAPITRE
		041 Action relevant de la subvention globale	042 Actions interrégionales	043 Actions européennes	044 Aide publique au développement	048 Autres actions		
	DEPENSES	0,00	0,00	0,00	0,00	0,00	0,00	1 233 796,48
60612	Energie - Electricité	0,00	0,00	0,00	0,00	0,00	0,00	1 500,00
60623	Alimentation	0,00	0,00	0,00	0,00	0,00	0,00	499,59
60628	Autres fournitures non stockées	0,00	0,00	0,00	0,00	0,00	0,00	429,73
60631	Fournitures d'entretien	0,00	0,00	0,00	0,00	0,00	0,00	60,60
60632	Fournitures de petit équipement	0,00	0,00	0,00	0,00	0,00	0,00	1 272,27
60636	Habillement et vêtements de travail	0,00	0,00	0,00	0,00	0,00	0,00	-4 200,94
6064	Fournitures administratives	0,00	0,00	0,00	0,00	0,00	0,00	3 232,23
611	Contrats de prestations de services	0,00	0,00	0,00	0,00	0,00	0,00	-1 278,30
6132	Localions immobilières	0,00	0,00	0,00	0,00	0,00	0,00	46 344,38
61358	Autres	0,00	0,00	0,00	0,00	0,00	0,00	7 505,62
61551	Entretien matériel roulant	0,00	0,00	0,00	0,00	0,00	0,00	561,03
6156	Maintenance	0,00	0,00	0,00	0,00	0,00	0,00	9 596,29
6161	Multirisques	0,00	0,00	0,00	0,00	0,00	0,00	5 401,54
6162	Assur. obligatoire dommage-construction	0,00	0,00	0,00	0,00	0,00	0,00	1 703,27
6168	Autres primes d'assurance	0,00	0,00	0,00	0,00	0,00	0,00	2 914,58
6182	Documentation générale et technique	0,00	0,00	0,00	0,00	0,00	0,00	75,90
6217	Personnel affecté par la commune du GFP	0,00	0,00	0,00	0,00	0,00	0,00	99 911,19
6218	Autre personnel extérieur	0,00	0,00	0,00	0,00	0,00	0,00	16 820,70
62268	Autres honoraires, conseils	0,00	0,00	0,00	0,00	0,00	0,00	60 388,87
6228	Divers	0,00	0,00	0,00	0,00	0,00	0,00	25,99
6234	Réceptions	0,00	0,00	0,00	0,00	0,00	0,00	3 117,24
6236	Catalogues et imprimés	0,00	0,00	0,00	0,00	0,00	0,00	7 496,55
6238	Divers	0,00	0,00	0,00	0,00	0,00	0,00	143,44
6251	Voyages, déplacements et missions	0,00	0,00	0,00	0,00	0,00	0,00	836,52
6261	Frais d'affranchissement	0,00	0,00	0,00	0,00	0,00	0,00	1 175,43
6262	Frais de télécommunications	0,00	0,00	0,00	0,00	0,00	0,00	4 090,05
6281	Concours divers (cotisations)	0,00	0,00	0,00	0,00	0,00	0,00	1 699,00
6283	Frais de nettoyage des locaux	0,00	0,00	0,00	0,00	0,00	0,00	19 004,40
62875	Remb. frais aux communes membres du GFP	0,00	0,00	0,00	0,00	0,00	0,00	18 456,20
6331	Versement mobilité	0,00	0,00	0,00	0,00	0,00	0,00	5 755,98
6332	Cotisations versées au F.N.A.L.	0,00	0,00	0,00	0,00	0,00	0,00	2 039,30
6336	Cotisations CNFPT et CDGFPT	0,00	0,00	0,00	0,00	0,00	0,00	6 116,92

Envoyé en préfecture le 04/07/2023
 Reçu en préfecture le 04/07/2023
 Publié le 04 JUL. 2023
 ID: 077-200037135-20230622-3_50_2023-DE

Article / compte nature (1)	Libellé	04 Coop.décent.act.intérég.eur.intern					048 Autres actions	TOTAL DU CHAPITRE
		041 Action relevant de la subvention globale	042 Actions interrégionales	043 Actions européennes	044 Aide publique au développement	045 Autres actions		
64111	Rémunération principale titulaires	0,00	0,00	0,00	0,00	0,00	0,00	263 034,74
64112	SFT, indemnité de résidence	0,00	0,00	0,00	0,00	0,00	0,00	2 711,36
64113	NBI	0,00	0,00	0,00	0,00	0,00	0,00	4 244,55
64114	Personnel lit. - indemnité inflation	0,00	0,00	0,00	0,00	0,00	0,00	600,00
64118	Autres indemnités	0,00	0,00	0,00	0,00	0,00	0,00	100 576,90
64131	Rémunérations	0,00	0,00	0,00	0,00	0,00	0,00	90 337,19
64132	SFT, indemnité de résidence	0,00	0,00	0,00	0,00	0,00	0,00	1 316,73
64164	Emplois aidés - indemnité inflation	0,00	0,00	0,00	0,00	0,00	0,00	100,00
64169	Autres emplois aidés	0,00	0,00	0,00	0,00	0,00	0,00	3 395,90
64171	Apprentis - rémunérations	0,00	0,00	0,00	0,00	0,00	0,00	8 483,70
6451	Colocations à l'U.R.S.S.A.F.	0,00	0,00	0,00	0,00	0,00	0,00	66 544,13
6453	Colocations aux caisses de retraites	0,00	0,00	0,00	0,00	0,00	0,00	90 022,25
6454	Colocations aux A.S.S.E.D.I.C.	0,00	0,00	0,00	0,00	0,00	0,00	3 748,03
6455	Colocations pour assurance du personnel	0,00	0,00	0,00	0,00	0,00	0,00	24 426,66
6456	Versement au F.N.C. supplément familial	0,00	0,00	0,00	0,00	0,00	0,00	686,00
6457	Cotis. sociales liées à l'apprentissage	0,00	0,00	0,00	0,00	0,00	0,00	139,14
6458	Cotis. aux autres organismes sociaux	0,00	0,00	0,00	0,00	0,00	0,00	4 902,04
6475	Médecine du travail, pharmacie	0,00	0,00	0,00	0,00	0,00	0,00	2 321,82
6488	Autres	0,00	0,00	0,00	0,00	0,00	0,00	19 304,87
65311	Indemnités de fonction	0,00	0,00	0,00	0,00	0,00	0,00	105 324,81
65313	Colocations de retraite	0,00	0,00	0,00	0,00	0,00	0,00	6 945,65
65314	Cotis. sécurité sociale - part patronale	0,00	0,00	0,00	0,00	0,00	0,00	14 771,00
653172	Cotis fonds financ. occasion fin mandat	0,00	0,00	0,00	0,00	0,00	0,00	209,90
65566	Autres contributions	0,00	0,00	0,00	0,00	0,00	0,00	88 690,00
65888	Autres	0,00	0,00	0,00	0,00	0,00	0,00	1,82
RECETTES		0,00	0,00	0,00	0,00	0,00	0,00	176 110,51
6419	Remboursements rémunérations personnel	0,00	0,00	0,00	0,00	0,00	0,00	240,80
6459	Remb. charges sécu sociale et prévoyance	0,00	0,00	0,00	0,00	0,00	0,00	7 100,00
70645	Mise à dispo personnel communes du G.F.P.	0,00	0,00	0,00	0,00	0,00	0,00	87 806,47
70648	Mise à dispo personnel autres organismes	0,00	0,00	0,00	0,00	0,00	0,00	75 663,91
70878	Remb. frais par des tiers	0,00	0,00	0,00	0,00	0,00	0,00	304,66
75688	Autres	0,00	0,00	0,00	0,00	0,00	0,00	6 972,67

(1) Détailler conformément au plan de comptes.

IV – ANNEXES

A – PRESENTATION CROISEE – SECTION DE FONCTIONNEMENT – PRESENTATION DETAILLEE

FONCTION 3 – Culture, vie sociale, jeunesse, sports et loisirs

Article / compte nature (*)	Libellé	30 Services communs	31 Culture							
			311 Activités artist., actions et manif.cult.	312 Patrimoine	313 Bibliothèques, médlothèques	314 Musées	315 Services d'archives	316 Théâtres et spectacles vivants	317 Cinemas et autres salles de spectacles	318 Archéologie préventive
	DEPENSES	0,00	549 415,67	0,00	20 539,84	0,00	5 455,00	0,00	55 742,09	0,00
6042	Achats de prestations de services	0,00	0,00	0,00	0,00	0,00	0,00	0,00	0,00	0,00
60511	Eau et assainissement	0,00	0,00	0,00	0,00	0,00	0,00	0,00	2 662,08	0,00
60512	Energie - Electricite	0,00	0,00	0,00	0,00	0,00	0,00	0,00	0,00	0,00
60523	Alimentation	0,00	0,00	0,00	0,00	0,00	0,00	0,00	0,00	0,00
60524	Produits de traitement	0,00	35,00	0,00	0,00	0,00	0,00	0,00	0,00	0,00
60526	Autres fournitures non stockées	0,00	193,30	0,00	0,00	0,00	0,00	0,00	0,00	0,00
60531	Fournitures d'entretien	0,00	0,00	0,00	0,00	0,00	0,00	0,00	0,00	0,00
60532	Fournitures de petit équipement	0,00	49,00	0,00	0,00	0,00	0,00	0,00	1 386,65	0,00
60535	Habillement et vêtements de travail	0,00	0,00	0,00	0,00	0,00	0,00	0,00	0,00	0,00
6054	Fournitures administratives	0,00	256,77	0,00	0,00	0,00	0,00	0,00	0,00	0,00
6055	Livres, disq., cass. (biblio. Médiat.)	0,00	0,00	0,00	0,00	0,00	0,00	0,00	0,00	0,00
6058	Autres matières et fournitures	0,00	359,84	0,00	0,00	0,00	0,00	0,00	0,00	0,00
611	Contrats de prestations de services	0,00	5 064,00	0,00	0,00	0,00	0,00	0,00	0,00	0,00
6132	Locations immobilières	0,00	129 797,41	0,00	0,00	0,00	0,00	0,00	0,00	0,00
61386	Autres	0,00	329,91	0,00	0,00	0,00	0,00	0,00	0,00	0,00
61521	Entretien terrains	0,00	0,00	0,00	0,00	0,00	0,00	0,00	0,00	0,00
615221	Entretien, réparations bâtiments publics	0,00	0,00	0,00	0,00	0,00	0,00	0,00	5 300,90	0,00
61586	Entretien autres biens mobiliers	0,00	0,00	0,00	0,00	0,00	0,00	0,00	0,00	0,00
6156	Maintenance	0,00	2 947,39	0,00	0,00	0,00	0,00	0,00	1 412,25	0,00
6151	Multirisques	0,00	0,00	0,00	0,00	0,00	0,00	0,00	0,00	0,00
6162	Documentation générale et technique	0,00	0,00	0,00	0,00	0,00	0,00	0,00	0,00	0,00
6164	Versements à des organismes de formation	0,00	0,00	0,00	0,00	0,00	0,00	0,00	0,00	0,00
6217	Personnel affecté par la commune du GFP	0,00	0,00	0,00	0,00	0,00	0,00	0,00	0,00	0,00
6218	Autre personnel extérieur	0,00	11 620,25	0,00	0,00	0,00	0,00	0,00	0,00	0,00

Envoyé en préfecture le 04/07/2023
 Reçu en préfecture le 04/07/2023
 Publié le 04 JUIL 2023
 ID: 5077-200037133-20230622-3_60_2023-DE

Article / compte nature (1)	Libellé	30 Services communs	31 Culture								
			311 Activités artist., actions et manif. cult.	312 Patrimoine	313 Bibliothèques, médiathèques	314 Musées	315 Services d'archives	316 Théâtres et spectacles vivants	317 Cinémas et autres salles de spectacles	318 Archéologie préventive	
62268	Autres honoraires, conseils	0,00	0,00	0,00	0,00	0,00	0,00	0,00	0,00	0,00	0,00
6226	Divers	0,00	6,70	0,00	0,00	0,00	0,00	0,00	0,00	0,00	0,00
6231	Annonces et insertions	0,00	0,00	0,00	0,00	0,00	0,00	0,00	0,00	0,00	0,00
6232	Fêtes et cérémonies	0,00	0,00	0,00	0,00	0,00	0,00	0,00	0,00	0,00	0,00
6234	Réceptions	0,00	360,78	0,00	0,00	0,00	0,00	0,00	0,00	0,00	0,00
6236	Catalogues et imprimés	0,00	0,00	0,00	0,00	0,00	0,00	0,00	0,00	0,00	0,00
6238	Divers	0,00	0,00	0,00	0,00	0,00	0,00	0,00	0,00	0,00	0,00
6247	Transports collectifs	0,00	0,00	0,00	0,00	0,00	0,00	0,00	0,00	0,00	0,00
6251	Voyages, déplacements et missions	0,00	0,00	0,00	0,00	0,00	0,00	0,00	0,00	0,00	0,00
6261	Frais d'affranchissement	0,00	19,41	0,00	0,00	0,00	0,00	0,00	0,00	0,00	0,00
6282	Frais de télécommunications	0,00	0,00	0,00	0,00	0,00	0,00	0,00	0,00	0,00	0,00
627	Services bancaires et assimilés	0,00	0,00	0,00	0,00	0,00	0,00	0,00	0,00	0,00	0,00
6281	Concours divers (cotisations)	0,00	819,57	0,00	0,00	0,00	0,00	0,00	0,00	0,00	0,00
6282	Frais de gardiennage	0,00	0,00	0,00	0,00	0,00	0,00	0,00	0,00	0,00	0,00
6283	Frais de nettoyage des locaux	0,00	0,00	0,00	0,00	0,00	0,00	0,00	0,00	0,00	0,00
62875	Remb. frais aux communes membres du GFP	0,00	0,00	0,00	0,00	0,00	5 456,00	0,00	31 122,31	0,00	0,00
6288	Autres services extérieurs	0,00	0,00	0,00	0,00	0,00	0,00	0,00	0,00	0,00	0,00
6331	Versement mobilité	0,00	3 598,19	0,00	176,94	0,00	0,00	0,00	0,00	0,00	0,00
6332	Cotisations versées au F.N.A.L.	0,00	1 124,50	0,00	55,32	0,00	0,00	0,00	0,00	0,00	0,00
6336	Cotisations CNFPT et CDGFPT	0,00	3 817,33	0,00	167,98	0,00	0,00	0,00	0,00	0,00	0,00
63512	Taxes foncières	0,00	0,00	0,00	0,00	0,00	0,00	0,00	11 307,00	0,00	0,00
637	Autres impôts, taxes (autres organismes)	0,00	117,28	0,00	0,00	0,00	0,00	0,00	0,00	0,00	0,00
64111	Rémunération principale titulaires	0,00	15 977,14	0,00	11 058,06	0,00	0,00	0,00	0,00	0,00	0,00
64112	SFT, indemnité de résidence	0,00	27,48	0,00	13,74	0,00	0,00	0,00	0,00	0,00	0,00
64113	NBI	0,00	497,74	0,00	0,00	0,00	0,00	0,00	0,00	0,00	0,00
64114	Personnel BI - Indemnité inflation	0,00	100,00	0,00	0,00	0,00	0,00	0,00	0,00	0,00	0,00
64118	Autres indemnités	0,00	207,19	0,00	3 264,60	0,00	0,00	0,00	0,00	0,00	0,00
64131	Rémunérations	0,00	210 900,01	0,00	0,00	0,00	0,00	0,00	0,00	0,00	0,00
64132	SFT, indemnité de résidence	0,00	0,00	0,00	0,00	0,00	0,00	0,00	0,00	0,00	0,00
64133	Personnel non BI - Indemnité inflation	0,00	1 900,00	0,00	0,00	0,00	0,00	0,00	0,00	0,00	0,00
64138	Indemnités liées à la perte d'emploi	0,00	0,00	0,00	0,00	0,00	0,00	0,00	0,00	0,00	0,00

Envoyé en préfecture le 04/07/2023
 Reçu en préfecture le 04/07/2023
 Publi le 04 JUL 2023
 ID : 077-200037133-20230622-3_50_2023-DE

Article / compte nature (1)	Libellé	30 Services communs	31 Culture								
			311 Activités artist.,actions et manif.cult.	312 Patrimoine	313 Bibliothèques, médiathèques	314 Musées	315 Services d'archives	316 Théâtres et spectacles vivants	317 Cinémas et autres salles de spectacles	318 Archéologie préventive	
64141	Pers. rémunéré vacance - rémunérations	0,00	0,00	0,00	0,00	0,00	0,00	0,00	0,00	0,00	0,00
64171	Apprentis - rémunérations	0,00	0,00	0,00	0,00	0,00	0,00	0,00	0,00	0,00	0,00
6451	Cotisations à l'U.R.S.S.A.F.	0,00	65 779,19	0,00	1 706,28	0,00	0,00	0,00	0,00	0,00	0,00
6453	Cotisations aux caisses de retraites	0,00	13 803,79	0,00	3 499,85	0,00	0,00	0,00	0,00	0,00	0,00
6454	Cotisations aux A.S.S.E.D.I.C.	0,00	8 442,21	0,00	0,00	0,00	0,00	0,00	0,00	0,00	0,00
6456	Cotisations pour assurance du personnel	0,00	3 065,01	0,00	93,39	0,00	0,00	0,00	0,00	0,00	0,00
6457	Cotis. sociales liées à l'apprentissage	0,00	0,00	0,00	0,00	0,00	0,00	0,00	0,00	0,00	0,00
6458	Cotis. aux autres organismes sociaux	0,00	127,27	0,00	44,22	0,00	0,00	0,00	0,00	0,00	0,00
6475	Médecine du travail, pharmacie	0,00	1 988,36	0,00	227,45	0,00	0,00	0,00	0,00	0,00	0,00
6488	Autres	0,00	7 869,29	0,00	212,00	0,00	0,00	0,00	0,00	0,00	0,00
657341	Subv. fonct. communes membres du GFP	0,00	1 200,19	0,00	0,00	0,00	0,00	0,00	0,00	797,84	0,00
657351	Subv. fonct. GFP de rattachement	0,00	0,00	0,00	0,00	0,00	0,00	0,00	0,00	0,00	0,00
657358	Subv. fonct. autres groupements	0,00	0,00	0,00	0,00	0,00	0,00	0,00	0,00	0,00	0,00
657382	Subv. fonct. organismes publics divers	0,00	0,00	0,00	0,00	0,00	0,00	0,00	0,00	821,13	0,00
65748	Subv.fonct.autres personnes droit privé	0,00	55 954,50	0,00	0,00	0,00	0,00	0,00	0,00	1 129,33	0,00
65868	Autres	0,00	0,00	0,00	0,00	0,00	0,00	0,00	0,00	0,00	0,00
673	Titres annulés (sur exercices antérieurs)	0,00	71,67	0,00	0,00	0,00	0,00	0,00	0,00	0,00	0,00
	RECETTES	0,00	165 585,84	0,00	192,00	0,00	0,00	0,00	0,00	25 433,30	0,00
6419	Remboursements rémunérations personnel	0,00	281,89	0,00	0,00	0,00	0,00	0,00	0,00	0,00	0,00
70632	Redevances services à caractère loisir	0,00	106 643,95	0,00	0,00	0,00	0,00	0,00	0,00	0,00	0,00
70875	Romb. frais par les communes du GFP	0,00	5 400,00	0,00	0,00	0,00	0,00	0,00	0,00	0,00	0,00
70878	Romb. frais par des tiers	0,00	2 400,00	0,00	0,00	0,00	0,00	0,00	0,00	8 397,06	0,00
7473	Participation départements	0,00	49 000,00	0,00	0,00	0,00	0,00	0,00	0,00	0,00	0,00
74788	Autres	0,00	0,00	0,00	0,00	0,00	0,00	0,00	0,00	0,00	0,00
752	Revenus des immeubles	0,00	0,00	0,00	0,00	0,00	0,00	0,00	0,00	18 609,25	0,00

Envoyé en préfecture le 04/07/2023
 Reçu en préfecture le 04/07/2023
 Publié le 04 JUIL. 2023
 ID: 077-200037193-20230622-3-50-2023-DE

Article / compte nature (1)	Libellé	30 Services communs	31 Culture								
			311 Activités artist., actions et manif. cult.	312 Patrimoine	313 Bibliothèques, médiathèques	314 Musées	315 Services d'archives	316 Théâtres et spectacles vivants	317 Cinémas et autres salles de spectacles	318 Archéologie préventive	
75888	Autres	0,00	1 860,00	0,00	192,00	0,00	0,00	0,00	0,00	-1 673,01	0,00

(1) Détailler conformément au plan de comptes.

Envoyé en préfecture le 04/07/2023
 Reçu en préfecture le 04/07/2023
 Publié le 04 JUIL 2023
 ID : 077-200037133-20230622-3_00_2023-DE

IV – ANNEXES

A – PRESENTATION CROISEE – SECTION DE FONCTIONNEMENT – PRESENTATION DETAILLEE

IV
A2.933

FONCTION 3 – Culture, vie sociale, jeunesse, sports et loisirs (suite 1)

Article / compte nature (1)	Libellé	32					
		Sports (autres que scolaires)					
		321	322	323	324	325	326
		Salles de sport, gymnases	Stades	Piscines	Centres de formation sportifs	Autres équipements sportifs ou loisirs	Manifestations sportives
	DEPENSES	0,00	0,00	1 605 380,68	0,00	0,00	0,00
6042	Achats de prestations de services	0,00	0,00	0,00	0,00	0,00	0,00
60611	Eau et assainissement	0,00	0,00	59 709,70	0,00	0,00	0,00
60612	Energie - Electricité	0,00	0,00	483 623,70	0,00	0,00	0,00
60623	Alimentation	0,00	0,00	424,35	0,00	0,00	0,00
60624	Produits de traitement	0,00	0,00	16 291,45	0,00	0,00	0,00
60628	Autres fournitures non stockées	0,00	0,00	2 453,58	0,00	0,00	0,00
60631	Fournitures d'entretien	0,00	0,00	13 588,84	0,00	0,00	0,00
60632	Fournitures de petit équipement	0,00	0,00	3 927,95	0,00	0,00	0,00
60636	Habillement et vêtements de travail	0,00	0,00	-1 043,70	0,00	0,00	0,00
6064	Fournitures administratives	0,00	0,00	1 163,51	0,00	0,00	0,00
6065	Livres, disq., cass. (biblio. Médial.)	0,00	0,00	0,00	0,00	0,00	0,00
6065	Autres matières et fournitures	0,00	0,00	1 370,00	0,00	0,00	0,00
611	Contrats de prestations de services	0,00	0,00	18 227,18	0,00	0,00	0,00
6132	Locations immobilières	0,00	0,00	0,00	0,00	0,00	0,00
61358	Autres	0,00	0,00	3 659,03	0,00	0,00	0,00
61521	Entretien terrains	0,00	0,00	17 306,10	0,00	0,00	0,00
615221	Entretien, réparations bâtiments publics	0,00	0,00	24 702,72	0,00	0,00	0,00
61558	Entretien autres biens mobiliers	0,00	0,00	2 096,21	0,00	0,00	0,00
6156	Maintenance	0,00	0,00	113 849,49	0,00	0,00	0,00
6161	Multirisques	0,00	0,00	27 970,39	0,00	0,00	0,00
6182	Documentation générale et technique	0,00	0,00	1 963,20	0,00	0,00	0,00
6184	Versements à des organismes de formation	0,00	0,00	11 490,00	0,00	0,00	0,00
6217	Personnel affecté par la commune du GPP	0,00	0,00	0,00	0,00	0,00	0,00
6219	Autre personnel extérieur	0,00	0,00	0,00	0,00	0,00	0,00
62258	Autres honoraires, conseils	0,00	0,00	14 600,00	0,00	0,00	0,00
6229	Divers	0,00	0,00	7 116,46	0,00	0,00	0,00
6231	Annonces et insertions	0,00	0,00	1 506,80	0,00	0,00	0,00
6232	Fêtes et cérémonies	0,00	0,00	0,00	0,00	0,00	0,00
6234	Réceptions	0,00	0,00	399,04	0,00	0,00	0,00
6236	Catalogues et imprimés	0,00	0,00	552,00	0,00	0,00	0,00
6238	Divers	0,00	0,00	118,00	0,00	0,00	0,00
6247	Transports collectifs	0,00	0,00	0,00	0,00	0,00	0,00

Envoyé en préfecture le 04/07/2023
 Reçu en préfecture le 04/07/2023
 Publié le **04 JUIL. 2023**
 ID : 077-200037133-20230622-3_50_2023-DE

Article / compte nature (1)	Libellé	32 Sports (autres que scolaires)					
		321 Salles de sport, gymnases	322 Stades	323 Piscines	324 Centres de formation sportifs	325 Autres équipements sportifs ou loisirs	326 Manifestations sportives
6251	Voyages, déplacements et missions	0,00	0,00	0,00	0,00	0,00	0,00
6261	Frais d'affranchissement	0,00	0,00	24,55	0,00	0,00	0,00
6262	Frais de télécommunications	0,00	0,00	981,98	0,00	0,00	0,00
627	Services bancaires et assimilés	0,00	0,00	1 254,67	0,00	0,00	0,00
6281	Concours divers (cotisations)	0,00	0,00	4 693,00	0,00	0,00	0,00
6282	Frais de gardiennage	0,00	0,00	420,00	0,00	0,00	0,00
6283	Frais de nettoyage des locaux	0,00	0,00	0,00	0,00	0,00	0,00
62875	Remb. frais aux communes membres du GFP	0,00	0,00	0,00	0,00	0,00	0,00
6288	Autres services extérieurs	0,00	0,00	400,00	0,00	0,00	0,00
6331	Versement mobilité	0,00	0,00	7 271,96	0,00	0,00	0,00
6332	Cotisations versées au F.N.A.L.	0,00	0,00	2 272,24	0,00	0,00	0,00
6336	Cotisations CNFPT et CDGFPT	0,00	0,00	7 714,77	0,00	0,00	0,00
63512	Taxes foncières	0,00	0,00	30 425,00	0,00	0,00	0,00
637	Autres impôts, taxes (autres organismes)	0,00	0,00	0,00	0,00	0,00	0,00
64111	Rémunération principale titulaires	0,00	0,00	38 749,02	0,00	0,00	0,00
64112	SFT, indemnité de résidence	0,00	0,00	2 238,56	0,00	0,00	0,00
64113	NBI	0,00	0,00	858,24	0,00	0,00	0,00
64114	Personnel tit. - Indemnité inflation	0,00	0,00	0,00	0,00	0,00	0,00
64118	Autres indemnités	0,00	0,00	14 676,74	0,00	0,00	0,00
64131	Rémunérations	0,00	0,00	367 506,09	0,00	0,00	0,00
64132	SFT, indemnité de résidence	0,00	0,00	3 637,99	0,00	0,00	0,00
64134	Personnel non tit. - indemnité inflation	0,00	0,00	1 700,00	0,00	0,00	0,00
64136	Indemnités liées à la perte d'emploi	0,00	0,00	454,65	0,00	0,00	0,00
64141	Pers. rémunéré vacallon - rémunérations	0,00	0,00	35 296,01	0,00	0,00	0,00
64171	Apprentis - rémunérations	0,00	0,00	3 750,97	0,00	0,00	0,00
6451	Cotisations à l'U.R.S.S.A.F.	0,00	0,00	131 922,93	0,00	0,00	0,00
6453	Cotisations aux caisses de retraites	0,00	0,00	29 664,11	0,00	0,00	0,00
6454	Cotisations aux A.S.S.E.D.I.C.	0,00	0,00	16 800,91	0,00	0,00	0,00
6455	Cotisations pour assurance du personnel	0,00	0,00	5 303,15	0,00	0,00	0,00
6457	Cotis. sociales liées à l'apprentissage	0,00	0,00	217,61	0,00	0,00	0,00
6458	Cotis. aux autres organismes sociaux	0,00	0,00	224,08	0,00	0,00	0,00
6475	Médecine du travail, pharmacie	0,00	0,00	1 940,17	0,00	0,00	0,00
6488	Autres	0,00	0,00	22 594,82	0,00	0,00	0,00
657341	Subv. fonct. communes membres du GFP	0,00	0,00	8 572,15	0,00	0,00	0,00
657351	Subv. fonct. GFP de rattachement	0,00	0,00	3 710,24	0,00	0,00	0,00
657358	Subv. fonct. autres groupements	0,00	0,00	1 427,21	0,00	0,00	0,00
657382	Subv. fonct. organismes publics divers	0,00	0,00	0,00	0,00	0,00	0,00
65748	Subv. fonct. autres personnes droit privé	0,00	0,00	22 642,96	0,00	0,00	0,00
65888	Autres	0,00	0,00	8 467,00	0,00	0,00	0,00
673	Titres annulés (sur exercices antérieurs)	0,00	0,00	0,00	0,00	0,00	0,00

Envoyé en préfecture le 04/07/2023
 Reçu en préfecture le 04/07/2023
 Publié le 04 JUL 2023
 ID : 077-290037133-20230622-3-50-2023-DE

Article / compte nature (1)	Libellé	32 Sports (autres que scolaires)					
		321 Salles de sport, gymnases	322 Stades	323 Piscines	324 Centres de formation sportifs	325 Autres équipements sportifs ou loisirs	326 Manifestations sportives
RECETTES		0,00	0,00	450 635,74	0,00	0,00	0,00
6419	Remboursements rémunérations personnel	0,00	0,00	1 153,02	0,00	0,00	0,00
70632	Redevances services à caractère loisir	0,00	0,00	425 703,93	0,00	0,00	0,00
70875	Remb. frais par les communes du GFP	0,00	0,00	0,00	0,00	0,00	0,00
70878	Remb. frais par des tiers	0,00	0,00	0,00	0,00	0,00	0,00
7473	Participation départements	0,00	0,00	0,00	0,00	0,00	0,00
74788	Autres	0,00	0,00	0,00	0,00	0,00	0,00
752	Revenus des immeubles	0,00	0,00	0,00	0,00	0,00	0,00
75888	Autres	0,00	0,00	23 838,79	0,00	0,00	0,00

(1) Détailler conformément au plan de comptes.

Envoyé en préfecture le 04/07/2023
 Reçu en préfecture le 04/07/2023
 Publié le **04 JUL. 2023**
 ID : 077-200037133-20230622-3_50_2023-DE

IV – ANNEXES

A – PRESENTATION CROISEE – SECTION DE FONCTIONNEMENT – PRESENTATION DETAILLEE

IV
A2.933

FONCTION 3 – Culture, vie sociale, jeunesse, sports et loisirs (suite 2)

Article / compte nature (1)	Libellé	33 Action culturelle			34 Vie sociale et citoyenne		35 Plan de relance (crise sanitaire)	39 Sécurité	TOTAL DU CHAPITRE
		331 Centres de loisirs	332 Colonies de vacances	338 Autres activités pour les jeunes	341 Egalité entre les femmes et les hommes	348 Autres			
	DEPENSES	0,00	0,00	1 031 903,41	0,00	0,00	0,00	0,00	3 267 437,69
6042	Achats de prestations de services	0,00	0,00	84 505,27	0,00	0,00	0,00	0,00	84 505,27
60611	Eau et assainissement	0,00	0,00	1 698,74	0,00	0,00	0,00	0,00	84 070,52
60612	Energie - Electricité	0,00	0,00	7 938,57	0,00	0,00	0,00	0,00	491 562,27
60623	Alimentation	0,00	0,00	4 965,08	0,00	0,00	0,00	0,00	5 389,43
60624	Produits de traitement	0,00	0,00	391,32	0,00	0,00	0,00	0,00	16 717,77
60628	Autres fournitures non stockées	0,00	0,00	0,00	0,00	0,00	0,00	0,00	2 848,68
60631	Fournitures d'entretien	0,00	0,00	2 353,89	0,00	0,00	0,00	0,00	15 942,73
60632	Fournitures de petit équipement	0,00	0,00	681,49	0,00	0,00	0,00	0,00	6 048,09
60636	Habillement et vêtements de travail	0,00	0,00	0,00	0,00	0,00	0,00	0,00	-1 043,70
6064	Fournitures administratives	0,00	0,00	150,98	0,00	0,00	0,00	0,00	1 571,24
6065	Livres, disq., cass. (biblio. Médiat.)	0,00	0,00	-4,24	0,00	0,00	0,00	0,00	-4,24
6068	Autres matières et fournitures	0,00	0,00	8 262,14	0,00	0,00	0,00	0,00	9 901,98
611	Contrats de prestations de services	0,00	0,00	0,00	0,00	0,00	0,00	0,00	23 291,18
6132	Locations immobilières	0,00	0,00	0,00	0,00	0,00	0,00	0,00	129 797,41
61358	Autres	0,00	0,00	2 180,62	0,00	0,00	0,00	0,00	6 165,56
61521	Entretien terrains	0,00	0,00	0,00	0,00	0,00	0,00	0,00	17 305,10
615221	Entretien, réparations bâtiments publics	0,00	0,00	0,00	0,00	0,00	0,00	0,00	30 003,22
61558	Entretien autres biens mobiliers	0,00	0,00	0,00	0,00	0,00	0,00	0,00	2 095,21
6156	Maintenance	0,00	0,00	1 693,68	0,00	0,00	0,00	0,00	119 902,81
6161	Multirisques	0,00	0,00	0,00	0,00	0,00	0,00	0,00	27 970,59
6182	Documentation générale et technique	0,00	0,00	120,00	0,00	0,00	0,00	0,00	2 083,20
6184	Versements à des organismes de formation	0,00	0,00	1 735,00	0,00	0,00	0,00	0,00	13 225,00
6217	Personnel affecté par la commune du GFP	0,00	0,00	64 069,62	0,00	0,00	0,00	0,00	64 069,62
6218	Autre personnel extérieur	0,00	0,00	11 329,91	0,00	0,00	0,00	0,00	22 950,16
62268	Autres honoraires, conseils	0,00	0,00	0,00	0,00	0,00	0,00	0,00	14 800,00
6228	Divers	0,00	0,00	10,66	0,00	0,00	0,00	0,00	7 133,82
6231	Annonces et insertions	0,00	0,00	0,00	0,00	0,00	0,00	0,00	1 500,80
6232	Fêtes et cérémonies	0,00	0,00	82,70	0,00	0,00	0,00	0,00	82,70
6234	Receptions	0,00	0,00	2 492,50	0,00	0,00	0,00	0,00	3 272,32
6236	Catalogues et imprimés	0,00	0,00	0,00	0,00	0,00	0,00	0,00	552,00

Envoyé en préfecture le 04/07/2023
 Reçu en préfecture le 04/07/2023
 Publié le 04 JUIL 2023
 Plan de (crise sanitaire) 163-077-200037153-20230622-31_00_00000000

Article / compte nature (1)	Libellé	33 Action culturelle			34 Vie sociale et citoyenne		Plan de (crise sanitaire)	TOTAL DU CHAPITRE
		331 Centres de loisirs	332 Colonies de vacances	336 Autres activités pour les jeunes	341 Egalité entre les femmes et les hommes	346 Autres		
6239	Divers	0,00	0,00	0,00	0,00	0,00	0,00	118,00
6247	Transports collectifs	0,00	0,00	18 888,50	0,00	0,00	0,00	18 888,50
6251	Voyages, déplacements et missions	0,00	0,00	585,62	0,00	0,00	0,00	585,62
6261	Frais d'affranchissement	0,00	0,00	78,14	0,00	0,00	0,00	122,10
6262	Frais de télécommunications	0,00	0,00	3 753,01	0,00	0,00	0,00	4 734,99
627	Services bancaires et assimilés	0,00	0,00	509,95	0,00	0,00	0,00	1 774,62
6281	Concours divers (cotisations)	0,00	0,00	1 239,60	0,00	0,00	0,00	6 952,17
6282	Frais de gardiennage	0,00	0,00	0,00	0,00	0,00	0,00	420,00
6283	Frais de nettoyage des locaux	0,00	0,00	6 860,00	0,00	0,00	0,00	6 860,00
6285	Remb. frais aux communes membres du GFP	0,00	0,00	0,00	0,00	0,00	0,00	36 578,31
6288	Autres services extérieurs	0,00	0,00	760,00	0,00	0,00	0,00	1 160,00
6331	Versement mobilité	0,00	0,00	8 299,08	0,00	0,00	0,00	19 346,17
6332	Cotisations versées au F.N.A.L.	0,00	0,00	2 593,60	0,00	0,00	0,00	6 045,66
6336	Cotisations CNPPT et CDGFPT	0,00	0,00	8 807,88	0,00	0,00	0,00	20 527,96
63512	Taxes foncières	0,00	0,00	0,00	0,00	0,00	0,00	41 732,00
637	Autres impôts, taxes (autres organismes)	0,00	0,00	0,00	0,00	0,00	0,00	117,28
64111	Rémunération principale titulaires	0,00	0,00	109 985,63	0,00	0,00	0,00	178 770,05
64112	SFT, indemnité de résidence	0,00	0,00	1 682,05	0,00	0,00	0,00	3 962,13
64113	NBI	0,00	0,00	2 267,00	0,00	0,00	0,00	3 602,98
64114	Personnel tit. - Indemnité inflation	0,00	0,00	590,98	0,00	0,00	0,00	669,98
64118	Autres indemnités	0,00	0,00	22 753,74	0,00	0,00	0,00	40 902,27
64131	Rémunérations	0,00	0,00	407 979,84	0,00	0,00	0,00	986 475,94
64132	SFT, indemnité de résidence	0,00	0,00	1 002,02	0,00	0,00	0,00	4 640,01
64134	Personnel non tit. - Indemnité inflation	0,00	0,00	1 700,00	0,00	0,00	0,00	5 300,00
64136	Indemnités liées à la perte d'emploi	0,00	0,00	0,00	0,00	0,00	0,00	464,65
64141	Pers. rémunéré/vacation - rémunérations	0,00	0,00	182,11	0,00	0,00	0,00	35 478,12
64171	Apprentis - rémunérations	0,00	0,00	0,00	0,00	0,00	0,00	3 750,97
6451	Cotisations à l'U.R.S.S.A.F.	0,00	0,00	141 132,97	0,00	0,00	0,00	340 541,37
6453	Cotisations aux caisses de retraites	0,00	0,00	51 350,97	0,00	0,00	0,00	98 318,73
6454	Cotisations aux A.S.S.E.D.I.C.	0,00	0,00	16 323,85	0,00	0,00	0,00	41 566,97
6455	Cotisations pour assurance du personnel	0,00	0,00	11 121,43	0,00	0,00	0,00	19 562,98
6457	Cotis. sociales liées à l'apprentissage	0,00	0,00	0,00	0,00	0,00	0,00	217,61
6458	Cotis. aux autres organismes sociaux	0,00	0,00	1 006,25	0,00	0,00	0,00	1 402,72
6475	Médecine du travail, pharmacie	0,00	0,00	3 459,80	0,00	0,00	0,00	7 615,78
6486	Autres	0,00	0,00	11 905,76	0,00	0,00	0,00	42 561,87
657341	Subv. fonct. communes membres du GFP	0,00	0,00	0,00	0,00	0,00	0,00	10 576,18
657351	Subv. fonct. GFP de rattachement	0,00	0,00	0,00	0,00	0,00	0,00	3 710,24
657358	Subv. fonct. autres groupements	0,00	0,00	0,00	0,00	0,00	0,00	1 427,21
657382	Subv. fonct. organismes publics divers	0,00	0,00	0,00	0,00	0,00	0,00	621,13

COMMUNAUTE DE COMMUNES DU PROVENCOIS - COMMUNAUTE DE COMMUNES DU PROVENCOIS - CA - 2022

Envoyé en préfecture le 04/07/2023
 Reçu en préfecture le 04/07/2023
 Publié le 04 JUIL. 2023
 ID : 077-200037133-20230622-3_50_2023-DE

Article / compte nature (1)	Libellé	33 Action culturelle			34 Vie sociale et citoyenne		Plan de crise sanitaire	TOTAL DU CHAPITRE
		331 Centres de loisirs	332 Colonies de vacances	338 Autres activités pour les jeunes	341 Egalité entre les femmes et les hommes	348 Autres		
65748	Subv.fonct.Autres personnes droit privé	0,00	0,00	0,00	0,00	0,00	0,00	79 726,79
65868	Autres	0,00	0,00	0,00	0,00	0,00	0,00	8 467,00
673	Titres annulés (sur exercices antérieurs)	0,00	0,00	355,42	0,00	0,00	0,00	427,09
	RECETTES	0,00	0,00	428 682,94	0,00	0,00	0,00	1 057 569,72
6419	Remboursements rémunérations personnel	0,00	0,00	720,66	0,00	0,00	0,00	2 155,56
70532	Redevances services à caractère loisir	0,00	0,00	226 237,07	0,00	0,00	0,00	758 584,95
70875	Remb. frais par les communes du GFP	0,00	0,00	0,00	0,00	0,00	0,00	5 400,00
70878	Remb. frais par des tiers	0,00	0,00	0,00	0,00	0,00	0,00	10 797,06
7473	Participation départements	0,00	0,00	0,00	0,00	0,00	0,00	-19 000,00
74768	Autres	0,00	0,00	195 851,33	0,00	0,00	0,00	195 851,33
752	Revenus des immeubles	0,00	0,00	0,00	0,00	0,00	0,00	18 609,25
78888	Autres	0,00	0,00	2 853,79	0,00	0,00	0,00	27 171,57

(1) Détailler conformément au plan de comptes

Envoyé en préfecture le 04/07/2023
 Reçu en préfecture le 04/07/2023
 Publiés le 04 JUIL 2023
 ID : 077-200037133-20230622-3_50_2023-DE

IV – ANNEXES
A – PRESENTATION CROISEE – SECTION DE FONCTIONNEMENT – PRESENTATION DETAILLEE

FONCTION 4 – Santé et action sociale (hors APA et RSA/Régularisation de RMI)

Article / compte nature (1)	Libellé	41 Santé					
		410 Services communs	411 PMI et planification familiale	412 Prévention et éducation pour la santé	413 Sécurité alimentaire	414 Dispensaires et autres éts sanitaires	418 Autres actions
	DEPENSES	0,00	0,00	0,00	0,00	64 570,33	0,00
6042	Achats de prestations de services	0,00	0,00	0,00	0,00	0,00	0,00
60611	Eau et assainissement	0,00	0,00	0,00	0,00	1 104,45	0,00
60612	Energie - Electricité	0,00	0,00	0,00	0,00	5 203,04	0,00
60613	Chauffage urbain	0,00	0,00	0,00	0,00	2 130,00	0,00
60622	Carburants	0,00	0,00	0,00	0,00	0,00	0,00
60623	Alimentation	0,00	0,00	0,00	0,00	0,00	0,00
60624	Produits de traitement	0,00	0,00	0,00	0,00	0,00	0,00
60631	Fournitures d'entretien	0,00	0,00	0,00	0,00	0,00	0,00
60632	Fournitures de petit équipement	0,00	0,00	0,00	0,00	487,85	0,00
6064	Fournitures administratives	0,00	0,00	0,00	0,00	0,00	0,00
6065	Livres, disq., cassettes (biblio. Médiateur)	0,00	0,00	0,00	0,00	0,00	0,00
6068	Autres matières et fournitures	0,00	0,00	0,00	0,00	0,00	0,00
611	Contrats de prestations de services	0,00	0,00	0,00	0,00	-1 447,26	0,00
6132	Locations immobilières	0,00	0,00	0,00	0,00	9 538,36	0,00
61358	Autres	0,00	0,00	0,00	0,00	0,00	0,00
615221	Entretien, réparations bâtiments publics	0,00	0,00	0,00	0,00	217,44	0,00
615231	Entretien, réparations voiries	0,00	0,00	0,00	0,00	150,00	0,00
61551	Entretien matériel roulant	0,00	0,00	0,00	0,00	0,00	0,00
6156	Maintenance	0,00	0,00	0,00	0,00	364,98	0,00
6182	Documentation générale et technique	0,00	0,00	0,00	0,00	0,00	0,00
6184	Versements à des organismes de formation	0,00	0,00	0,00	0,00	0,00	0,00
6217	Personnel affecté par la commune du GFP	0,00	0,00	0,00	0,00	0,00	0,00
62268	Autres honoraires conseils	0,00	0,00	0,00	0,00	28 163,15	0,00
6226	Divers	0,00	0,00	0,00	0,00	0,00	0,00
6232	Fêtes et cérémonies	0,00	0,00	0,00	0,00	0,00	0,00
6251	Voyages, déplacements et missions	0,00	0,00	0,00	0,00	0,00	0,00
6261	Frais d'affranchissement	0,00	0,00	0,00	0,00	0,00	0,00
6262	Frais de télécommunications	0,00	0,00	0,00	0,00	2 089,09	0,00
6281	Concours divers (coalisations)	0,00	0,00	0,00	0,00	0,00	0,00
6283	Frais de nettoyage des locaux	0,00	0,00	0,00	0,00	10 767,57	0,00
6331	Versement mobilité	0,00	0,00	0,00	0,00	0,00	0,00
6332	Cotisations versées au F.N.A.L.	0,00	0,00	0,00	0,00	0,00	0,00
6336	Cotisations CNFPT et CDGFPT	0,00	0,00	0,00	0,00	0,00	0,00

Envoyé en préfecture le 04/07/2023
 Reçu en préfecture le 04/07/2023
 Publié le 04 JUIL. 2023
 ID: 077-200037133-20230622-3-50-2023-DE

Article / compte nature (1)	Libellé	41 Santé						414 Dispensaires et autres éts sanitaires	418 Autres actions
		410 Services communs	411 PMI et planification familiale	412 Prévention et éducation pour la santé	413 Sécurité alimentaire				
63512	Taxes foncières	0,00	0,00	0,00	0,00	0,00	3 450,33	0,00	
6353	Impôts indirects	0,00	0,00	0,00	0,00	0,00	708,00	0,00	
64111	Rémunération principale titulaires	0,00	0,00	0,00	0,00	0,00	0,00	0,00	
64112	SFT, indemnité de résidence	0,00	0,00	0,00	0,00	0,00	0,00	0,00	
64113	NBI	0,00	0,00	0,00	0,00	0,00	0,00	0,00	
64114	Personnel tit. - Indemnité inflation	0,00	0,00	0,00	0,00	0,00	0,00	0,00	
64118	Autres indemnités	0,00	0,00	0,00	0,00	0,00	0,00	0,00	
6451	Cotisations à l'U.R.S.S.A.F.	0,00	0,00	0,00	0,00	0,00	0,00	0,00	
6453	Cotisations aux caisses de retraites	0,00	0,00	0,00	0,00	0,00	0,00	0,00	
6455	Cotisations pour assurances du personnel	0,00	0,00	0,00	0,00	0,00	853,81	0,00	
6458	Cotis. aux autres organismes sociaux	0,00	0,00	0,00	0,00	0,00	0,00	0,00	
6475	Médecine du travail, pharmacie	0,00	0,00	0,00	0,00	0,00	248,54	0,00	
6488	Autres	0,00	0,00	0,00	0,00	0,00	0,00	0,00	
6588	Autres contributions obligatoires	0,00	0,00	0,00	0,00	0,00	0,00	0,00	
673	Titres annulés (sur exercices antérieurs)	0,00	0,00	0,00	0,00	0,00	330,98	0,00	
	RECETTES	0,00	0,00	0,00	0,00	0,00	47 451,10	0,00	
7086	Redevances services à caractère social	0,00	0,00	0,00	0,00	0,00	0,00	0,00	
70878	Remb. frais par des tiers	0,00	0,00	0,00	0,00	0,00	21 263,86	0,00	
7472	Participation régions	0,00	0,00	0,00	0,00	0,00	-10 538,13	0,00	
74798	Autres	0,00	0,00	0,00	0,00	0,00	0,00	0,00	
752	Revenus des immeubles	0,00	0,00	0,00	0,00	0,00	36 725,37	0,00	
75888	Autres	0,00	0,00	0,00	0,00	0,00	0,00	0,00	

(1) Détailler conformément au plan de comptes.

Envoyé en préfecture le 04/07/2023
 Reçu en préfecture le 04/07/2023
 Publié le 04 JUL 2023
 ID : 077-200037133-20230622-3_50-2023-DE

IV – ANNEXES

A – PRESENTATION CROISEE – SECTION DE FONCTIONNEMENT – PRESENTATION DETAILLEE

IV
A2.934

FONCTION 4 – Santé et action sociale (hors APA et RSA/Régularisation de RMI) (suite 1)

Article / compte nature (1)	Libellé	42 Action sociale							
		420 Services communs	421 Famille et enfance				422 Petite enfance		
			4211 Actions en faveur de la maternité	4212 Aides à la famille	4213 Aides sociales à l'enfance	4214 Adolescence	4221 Crèches et garderies	4222 Multi accueil	4228 Autres actions pour la petite enfance
DEPENSES		94 887,23	0,00	0,00	0,00	0,00	0,20	140 572,13	0,00
6042	Achats de prestations de services	0,00	0,00	0,00	0,00	0,00	0,00	0,00	0,00
60611	Eau et assainissement	0,00	0,00	0,00	0,00	0,00	0,00	0,00	0,00
60612	Energie - Electricité	0,00	0,00	0,00	0,00	0,00	0,00	0,00	0,00
60613	Chauffage urbain	0,00	0,00	0,00	0,00	0,00	0,00	0,00	0,00
60622	Carburants	0,00	0,00	0,00	0,00	0,00	0,00	1 178,15	0,00
60623	Alimentation	0,00	0,00	0,00	0,00	0,00	0,00	143,78	0,00
60624	Produits de traitement	0,00	0,00	0,00	0,00	0,00	0,00	22,46	0,00
60631	Fournitures d'entretien	0,00	0,00	0,00	0,00	0,00	0,00	186,98	0,00
60632	Fournitures de petit équipement	35 952,97	0,00	0,00	0,00	0,00	0,00	370,18	0,00
6064	Fournitures administratives	0,00	0,00	0,00	0,00	0,00	0,00	123,62	0,00
6065	Livres, disq., cass. (biblio. Médiot.)	0,00	0,00	0,00	0,00	0,00	0,00	268,57	0,00
6008	Autres matières et fournitures	0,00	0,00	0,00	0,00	0,00	0,00	2 251,75	0,00
611	Contrats de prestations de services	5 833,27	0,00	0,00	0,00	0,00	0,00	6 002,19	0,00
6132	Locations immobilières	0,00	0,00	0,00	0,00	0,00	0,00	0,00	0,00
61388	Autres	143,99	0,00	0,00	0,00	0,00	0,00	1 245,68	0,00
615221	Entretien, réparations bâtiments publics	0,00	0,00	0,00	0,00	0,00	0,00	0,00	0,00
615231	Entretien, réparations voiries	0,00	0,00	0,00	0,00	0,00	0,00	0,00	0,00
61551	Entretien matériel roulant	0,00	0,00	0,00	0,00	0,00	0,00	153,00	0,00
6156	Maintenance	0,00	0,00	0,00	0,00	0,00	0,00	2 948,95	0,00
6182	Documentation générale et technique	0,00	0,00	0,00	0,00	0,00	0,00	157,25	0,00
6104	Versements à des organismes de formation	0,00	0,00	0,00	0,00	0,00	0,00	155,00	0,00
6217	Personnel affecté par la commune du GFP	0,00	0,00	0,00	0,00	0,00	0,00	26 013,47	0,00
62260	Autres honoraires, conseils	0,00	0,00	0,00	0,00	0,00	0,00	0,00	0,00
6228	Divers	0,00	0,00	0,00	0,00	0,00	0,20	4,26	0,00
6232	Fêtes et cérémonies	0,00	0,00	0,00	0,00	0,00	0,00	82,20	0,00
6251	Voyages, déplacements et missions	0,00	0,00	0,00	0,00	0,00	0,00	178,91	0,00
6261	Frais d'affranchissement	0,00	0,00	0,00	0,00	0,00	0,00	1 555,19	0,00
6262	Frais de télécommunications	0,00	0,00	0,00	0,00	0,00	0,00	1 046,99	0,00
6281	Concours divers (cotisations)	10 727,00	0,00	0,00	0,00	0,00	0,00	0,00	0,00
6283	Frais de nettoyage des locaux	0,00	0,00	0,00	0,00	0,00	0,00	0,00	0,00

Envoyé en préfecture le 04/07/2023
 Reçu en préfecture le 04/07/2023
 Publié le **04 JUIL. 2023**
 ID : 077-200037133-20230622-3-50-2023-DE

Article / compte nature (1)	Libellé	42 Action sociale							
		420 Services communs	421 Famille et enfance				422 Petite enfance		
			4211 Actions en faveur de la maternité	4212 Aides à la famille	4213 Aides sociales à l'enfance	4214 Adolescence	4221 Crèches et garderies	4222 Multi accueil	4228 Autres actions pour la petite enfance
6331	Versement mobilité	0,00	0,00	0,00	0,00	0,00	0,00	0,00	0,00
6332	Cotisations versées au F.N.A.L.	0,00	0,00	0,00	0,00	0,00	0,00	270,33	0,00
6336	Cotisations CNFPT et CDOFPT	0,00	0,00	0,00	0,00	0,00	0,00	918,29	0,00
63512	Taxes foncières	0,00	0,00	0,00	0,00	0,00	0,00	0,00	0,00
6353	Impôts indirects	0,00	0,00	0,00	0,00	0,00	0,00	0,00	0,00
64111	Rémunération principale titulaires	0,00	0,00	0,00	0,00	0,00	0,00	53 742,47	0,00
64112	SFT, indemnité de résidence	0,00	0,00	0,00	0,00	0,00	0,00	252,95	0,00
64113	NDI	0,00	0,00	0,00	0,00	0,00	0,00	327,00	0,00
64114	Personnel tit. - Indemnité intéressement	0,00	0,00	0,00	0,00	0,00	0,00	200,00	0,00
64118	Autres indemnités	0,00	0,00	0,00	0,00	0,00	0,00	8 666,48	0,00
6451	Cotisations à l'U.R.S.S.A.F.	0,00	0,00	0,00	0,00	0,00	0,00	8 343,01	0,00
6453	Cotisations aux caisses de retraites	0,00	0,00	0,00	0,00	0,00	0,00	16 951,54	0,00
6455	Cotisations pour assurance du personnel	0,00	0,00	0,00	0,00	0,00	0,00	2 831,91	0,00
6458	Cotis. aux autres organismes sociaux	0,00	0,00	0,00	0,00	0,00	0,00	385,08	0,00
6475	Médecine du travail, pharmacie	0,00	0,00	0,00	0,00	0,00	0,00	168,12	0,00
6458	Autres	0,00	0,00	0,00	0,00	0,00	0,00	2 856,25	0,00
6558	Autres contributions obligatoires	42 210,00	0,00	0,00	0,00	0,00	0,00	0,00	0,00
673	Titres annulés (sur exercices antérieurs)	0,00	0,00	0,00	0,00	0,00	0,00	0,00	0,00
RECETTES		0,00	0,00	0,00	0,00	0,00	0,00	165 152,57	0,00
7066	Redevances services à caractère social	0,00	0,00	0,00	0,00	0,00	0,00	0,00	0,00
70873	Remb. frais par des tiers	0,00	0,00	0,00	0,00	0,00	0,00	0,00	0,00
7472	Participation régions	0,00	0,00	0,00	0,00	0,00	0,00	0,00	0,00
74788	Autres	0,00	0,00	0,00	0,00	0,00	0,00	104 058,32	0,00
752	Revenus des immeubles	0,00	0,00	0,00	0,00	0,00	0,00	0,00	0,00
75808	Autres	0,00	0,00	0,00	0,00	0,00	0,00	1 094,25	0,00

(1) Détailler conformément au plan de comptes.

Envoyé en préfecture le 04/07/2023
 Reçu en préfecture le 04/07/2023
 Publiée le **04 JUL 2023**
 ID : 077-200037133-20230622-3_50_2023-DE

IV – ANNEXES

A – PRESENTATION CROISEE – SECTION DE FONCTIONNEMENT – PRESENTATION DETAILLEE

IV
A2.934

FONCTION 4 – Santé et action sociale (hors APA et RSA/Régularisation de RMI) (suite 2)

Article / compte nature (1)	Libellé	42 Action sociale						45 Plan de relance (crise sanitaire)	TOTAL DU CHAPITRE
		423 Personnes âgées			424 Personnes en difficulté	425 Personnes handicapées	428 Autres interventions sociales		
		4231 Forfait autonomie	4232 Autres actions de prévention	4238 Autres actions pour les personnes âgées					
DEPENSES		0,00	0,00	181 988,87	0,00	0,00	0,00	1 668,78	483 667,54
6042	Achats de prestations de services	0,00	0,00	181 988,87	0,00	0,00	0,00	0,00	181 988,87
60611	Eau et assainissement	0,00	0,00	0,00	0,00	0,00	0,00	0,00	1 194,45
60612	Energie - Electricité	0,00	0,00	0,00	0,00	0,00	0,00	0,00	5 263,04
60613	Chauffage urbain	0,00	0,00	0,00	0,00	0,00	0,00	0,00	2 130,00
60622	Carburants	0,00	0,00	0,00	0,00	0,00	0,00	0,00	1 176,15
60623	Alimentation	0,00	0,00	0,00	0,00	0,00	0,00	0,00	143,76
60624	Produits de traitement	0,00	0,00	0,00	0,00	0,00	0,00	0,00	22,46
60631	Fournitures d'entretien	0,00	0,00	0,00	0,00	0,00	0,00	0,00	186,98
60632	Fournitures de petit équipement	0,00	0,00	0,00	0,00	0,00	0,00	0,00	36 811,00
6064	Fournitures administratives	0,00	0,00	0,00	0,00	0,00	0,00	0,00	123,62
6065	Livres, disq., cass. (biblio. Médiat.)	0,00	0,00	0,00	0,00	0,00	0,00	0,00	258,57
6068	Autres matières et fournitures	0,00	0,00	0,00	0,00	0,00	0,00	0,00	2 251,75
611	Contrats de prestations de services	0,00	0,00	0,00	0,00	0,00	0,00	0,00	10 388,20
6132	Locations immobilières	0,00	0,00	0,00	0,00	0,00	0,00	0,00	9 538,36
61358	Autres	0,00	0,00	0,00	0,00	0,00	0,00	0,00	1 389,67
615221	Entretien, réparations bâtiments publics	0,00	0,00	0,00	0,00	0,00	0,00	0,00	217,44
615231	Entretien, réparations voiries	0,00	0,00	0,00	0,00	0,00	0,00	0,00	150,00
61551	Entretien matériel roulant	0,00	0,00	0,00	0,00	0,00	0,00	0,00	153,00
6156	Maintenance	0,00	0,00	0,00	0,00	0,00	0,00	0,00	3 303,93
6182	Documentation générale et technique	0,00	0,00	0,00	0,00	0,00	0,00	0,00	157,25
6184	Versements à des organismes de formation	0,00	0,00	0,00	0,00	0,00	0,00	0,00	165,00
6217	Personnel affecté par la commune du GFP	0,00	0,00	0,00	0,00	0,00	0,00	0,00	26 013,47
62268	Autres honoraires, conseils	0,00	0,00	0,00	0,00	0,00	0,00	0,00	28 163,15
6228	Divers	0,00	0,00	0,00	0,00	0,00	0,00	0,00	4,48
6232	Fêtes et cérémonies	0,00	0,00	0,00	0,00	0,00	0,00	0,00	82,20
6251	Voyages, déplacements et missions	0,00	0,00	0,00	0,00	0,00	0,00	0,00	175,91
6261	Frais d'affranchissement	0,00	0,00	0,00	0,00	0,00	0,00	0,00	1 555,19
6262	Frais de télécommunications	0,00	0,00	0,00	0,00	0,00	0,00	0,00	3 136,06
6261	Concours divers (cotisations)	0,00	0,00	0,00	0,00	0,00	0,00	0,00	10 727,00

Envoyé en préfecture le 04/07/2023
 Reçu en préfecture le 04/07/2023
 Publié le 04 JUIL. 2023
 ID : 077-2023037155-20230622-3_50_2023-DE

Article / compte nature (1)	Libellé	42 Action sociale							TOTAL DU CHAPITRE
		423 Personnes âgées			424 Personnes en difficulté	425 Personnes handicapées	428 Autres interventions sociales	(mise à jour)	
		4231 Forfait autonomie	4232 Autres actions de prévention	4238 Autres actions pour les personnes âgées					
6283	Frais de nettoyage des locaux	0,00	0,00	0,00	0,00	0,00	0,00	0,00	10 767,57
6331	Versement mobilité	0,00	0,00	0,00	0,00	0,00	0,00	0,00	865,12
6332	Cotisations versées au F.N.A.L.	0,00	0,00	0,00	0,00	0,00	0,00	0,00	270,33
6330	Cotisations CNFPT et CDGFPT	0,00	0,00	0,00	0,00	0,00	0,00	0,00	918,29
63512	Taxes foncières	0,00	0,00	0,00	0,00	0,00	0,00	0,00	3 430,33
6353	Impôts indirects	0,00	0,00	0,00	0,00	0,00	0,00	0,00	798,00
64111	Rémunération principale titulaires	0,00	0,00	0,00	0,00	0,00	0,00	0,00	53 742,47
64112	SFT, indemnité de résistance	0,00	0,00	0,00	0,00	0,00	0,00	0,00	252,95
64113	NBI	0,00	0,00	0,00	0,00	0,00	0,00	0,00	327,00
64114	Personnel tit. - Indemnité inflation	0,00	0,00	0,00	0,00	0,00	0,00	0,00	200,00
64118	Autres indemnités	0,00	0,00	0,00	0,00	0,00	0,00	1 024,90	10 291,38
6451	Cotisations à l'U.R.S.S.A.F.	0,00	0,00	0,00	0,00	0,00	0,00	0,00	8 343,01
6453	Cotisations aux caisses de retraites	0,00	0,00	0,00	0,00	0,00	0,00	9,93	16 961,47
6455	Cotisations pour assurance du personnel	0,00	0,00	0,00	0,00	0,00	0,00	33,95	3 719,67
6458	Coût. aux autres organismes sociaux	0,00	0,00	0,00	0,00	0,00	0,00	0,00	385,06
6475	Médecine du travail, pharmacie	0,00	0,00	0,00	0,00	0,00	0,00	0,00	434,65
6488	Autres	0,00	0,00	0,00	0,00	0,00	0,00	0,00	2 556,25
6558	Autres contributions obligatoires	0,00	0,00	0,00	0,00	0,00	0,00	0,00	42 210,00
673	Titres annulés (sur exercices antérieurs)	0,00	0,00	0,00	0,00	0,00	0,00	0,00	330,99
RECETTES		0,00	0,00	189 623,42	0,00	0,00	0,00	6 438,92	348 866,01
7066	Redevances services à caractère social	0,00	0,00	189 623,42	0,00	0,00	0,00	0,00	189 623,42
70878	Remb. frais par des tiers	0,00	0,00	0,00	0,00	0,00	0,00	0,00	21 263,66
7472	Participation régions	0,00	0,00	0,00	0,00	0,00	0,00	0,00	-10 538,13
74788	Autres	0,00	0,00	0,00	0,00	0,00	0,00	6 438,92	110 497,24
752	Revenus des immeubles	0,00	0,00	0,00	0,00	0,00	0,00	0,00	36 725,37
75888	Autres	0,00	0,00	0,00	0,00	0,00	0,00	0,00	1 094,25

(1) Détailler conformément au plan de comptes.

IV – ANNEXES

A – PRESENTATION CROISEE – SECTION DE FONCTIONNEMENT – PRESENTATION DETAILLEE

FONCTION 5 – Aménagement des territoires et habitat

Article / compte nature (1)	Libellé	50		51						
		Services communs		Aménagement et services urbains						
		501 Services communs	502 Plan de relance (crise sanitaire)	510 Services communs	511 Espaces verts urbains	512 Eclairage public	513 Art public	514 Electrification	515 Opérations d'aménagement	518 Autres actions d'aménagement urbain
	DEPENSES	0,00	0,00	114 283,21	0,00	0,00	0,00	0,00	0,00	126 137,88
6064	Fournitures administratives	0,00	0,00	2 210,40	0,00	0,00	0,00	0,00	0,00	0,00
611	Contrats de prestations de services	0,00	0,00	2 760,00	0,00	0,00	0,00	0,00	0,00	0,00
6132	Locations immobilières	0,00	0,00	0,00	0,00	0,00	0,00	0,00	0,00	126 137,88
6156	Maintenance	0,00	0,00	4 788,00	0,00	0,00	0,00	0,00	0,00	0,00
6184	Versements à des organismes de formation	0,00	0,00	4 512,00	0,00	0,00	0,00	0,00	0,00	0,00
6228	Divers	0,00	0,00	4,25	0,00	0,00	0,00	0,00	0,00	0,00
6251	Voyages, déplacements et missions	0,00	0,00	117,81	0,00	0,00	0,00	0,00	0,00	0,00
6261	Frais d'affranchissement	0,00	0,00	7 100,60	0,00	0,00	0,00	0,00	0,00	0,00
6331	Versement mobilité	0,00	0,00	787,56	0,00	0,00	0,00	0,00	0,00	0,00
6332	Cotisations versées au F.N.A.L.	0,00	0,00	248,09	0,00	0,00	0,00	0,00	0,00	0,00
6336	Cotisations CNFPT et CDGFPT	0,00	0,00	835,56	0,00	0,00	0,00	0,00	0,00	0,00
64111	Rémunération principale titulaires	0,00	0,00	47 218,90	0,00	0,00	0,00	0,00	0,00	0,00
64112	SFT, indemnité de résidence	0,00	0,00	898,68	0,00	0,00	0,00	0,00	0,00	0,00
64113	NBI	0,00	0,00	2 002,55	0,00	0,00	0,00	0,00	0,00	0,00
64114	Personnel tit. - Indemnité inflation	0,00	0,00	100,00	0,00	0,00	0,00	0,00	0,00	0,00
64118	Autres indemnités	0,00	0,00	10 932,10	0,00	0,00	0,00	0,00	0,00	0,00
6451	Cotisations à l'U.R.S.S.A.F.	0,00	0,00	7 594,82	0,00	0,00	0,00	0,00	0,00	0,00
6453	Cotisations aux caisses de retraites	0,00	0,00	15 482,14	0,00	0,00	0,00	0,00	0,00	0,00
6455	Cotisations pour assurance du personnel	0,00	0,00	3 543,87	0,00	0,00	0,00	0,00	0,00	0,00
6458	Cotis. aux autres organismes sociaux	0,00	0,00	298,91	0,00	0,00	0,00	0,00	0,00	0,00
6475	Médecine du travail, pharmacie	0,00	0,00	248,54	0,00	0,00	0,00	0,00	0,00	0,00
6488	Autres	0,00	0,00	2 650,34	0,00	0,00	0,00	0,00	0,00	0,00
	RECETTES	0,00	0,00	1 119,00	0,00	0,00	0,00	0,00	0,00	0,00
75288	Autres	0,00	0,00	1 119,00	0,00	0,00	0,00	0,00	0,00	0,00

(1) Détailler conformément au plan de comptes.

Envoyé en préfecture le 04/07/2023
 Reçu en préfecture le 04/07/2023
 Publiè le 04 JUIL. 2023
 ID : 077-200037133-20230622-3_50_2023-DE

IV – ANNEXES

A – PRESENTATION CROISEE – SECTION DE FONCTIONNEMENT – PRESENTATION DETAILLEE

IV
A2.935

FONCTION 5 – Aménagement des territoires et habitat (suite 1)

Article / compta nature (1)	Libellé	52 Politique de la ville	53 Agglomérations et villes moyennes	54 Espace rural et autres espaces de dév.	55 Habitat (Logement)				
					551 Parc privé de la collectivité	552 Aide au secteur locatif	553 Aide à l'accèsion à la propriété	554 Aire d'accueil des gens du voyage	555 Logement social
DEPENSES		0,00	0,00	0,00	0,00	0,00	0,00	0,00	0,00
6064	Fournitures administratives	0,00	0,00	0,00	0,00	0,00	0,00	0,00	0,00
611	Contrats de prestations de services	0,00	0,00	0,00	0,00	0,00	0,00	0,00	0,00
6132	Locations immobilières	0,00	0,00	0,00	0,00	0,00	0,00	0,00	0,00
6166	Maintenance	0,00	0,00	0,00	0,00	0,00	0,00	0,00	0,00
6184	Versements à des organismes de formation	0,00	0,00	0,00	0,00	0,00	0,00	0,00	0,00
6228	Divers	0,00	0,00	0,00	0,00	0,00	0,00	0,00	0,00
6251	Voyages, déplacements et missions	0,00	0,00	0,00	0,00	0,00	0,00	0,00	0,00
6261	Frais d'affranchissement	0,00	0,00	0,00	0,00	0,00	0,00	0,00	0,00
6331	Versement mobilité	0,00	0,00	0,00	0,00	0,00	0,00	0,00	0,00
6332	Cotisations versées au F.N.A.L.	0,00	0,00	0,00	0,00	0,00	0,00	0,00	0,00
6336	Cotisations CNPPT et COGPT	0,00	0,00	0,00	0,00	0,00	0,00	0,00	0,00
64111	Rémunération principale budgétaires	0,00	0,00	0,00	0,00	0,00	0,00	0,00	0,00
64112	SFT, indemnité de résidence	0,00	0,00	0,00	0,00	0,00	0,00	0,00	0,00
64113	NBI	0,00	0,00	0,00	0,00	0,00	0,00	0,00	0,00
64114	Personnel ét. - Indemnité inflation	0,00	0,00	0,00	0,00	0,00	0,00	0,00	0,00
64118	Autres indemnités	0,00	0,00	0,00	0,00	0,00	0,00	0,00	0,00
6451	Cotisations à l'U.R.S.S.A.F.	0,00	0,00	0,00	0,00	0,00	0,00	0,00	0,00
6453	Cotisations aux caisses de retraites	0,00	0,00	0,00	0,00	0,00	0,00	0,00	0,00
6455	Cotisations pour assurance du personnel	0,00	0,00	0,00	0,00	0,00	0,00	0,00	0,00
6458	Cots. aux autres organismes sociaux	0,00	0,00	0,00	0,00	0,00	0,00	0,00	0,00
6475	Médecine du travail, pharmacie	0,00	0,00	0,00	0,00	0,00	0,00	0,00	0,00
6488	Autres	0,00	0,00	0,00	0,00	0,00	0,00	0,00	0,00
RECETTES		0,00	0,00	0,00	0,00	0,00	0,00	0,00	0,00
76888	Autres	0,00	0,00	0,00	0,00	0,00	0,00	0,00	0,00

(1) Détailler conformément au plan de comptes.

IV – ANNEXES

A – PRESENTATION CROISEE – SECTION DE FONCTIONNEMENT – PRESENTATION DETAILLEE

IV

A2.935

FONCTION 5 – Aménagement des territoires et habitat (suite 2)

Article / compte nature (1)	Libellé	56 Actions en faveur du littoral	57 Techno. de l'information et de la comm.	58 Autres actions		59 Sécurité	TOTAL DU CHAPITRE
				581 Réserves Foncières	588 Autres actions d'aménagement		
DEPENSES		0,00	0,00	0,00	0,00	0,00	240 421,09
6094	Fournitures administratives	0,00	0,00	0,00	0,00	0,00	2 210,40
611	Contrats de prestations de services	0,00	0,00	0,00	0,00	0,00	2 700,00
6132	Locations immobilières	0,00	0,00	0,00	0,00	0,00	126 137,88
6158	Maintenance	0,00	0,00	0,00	0,00	0,00	4 788,00
6184	Versements à des organismes de formation	0,00	0,00	0,00	0,00	0,00	4 512,00
6228	Divers	0,00	0,00	0,00	0,00	0,00	4,25
6251	Voyages, déplacements et missions	0,00	0,00	0,00	0,00	0,00	117,81
6251	Frais d'affranchissement	0,00	0,00	0,00	0,00	0,00	7 100,69
6331	Versement mobilité	0,00	0,00	0,00	0,00	0,00	787,50
6332	Cotisations versées au F.N.A.L.	0,00	0,00	0,00	0,00	0,00	246,00
6336	Cotisations CNFPT et CDGFPT	0,00	0,00	0,00	0,00	0,00	835,56
64111	Rémunération principale titulaires	0,00	0,00	0,00	0,00	0,00	47 218,90
64112	SFT, indemnité de résidence	0,00	0,00	0,00	0,00	0,00	896,68
64113	NBI	0,00	0,00	0,00	0,00	0,00	2 002,55
64114	Personnel tit. - indemnité inflation	0,00	0,00	0,00	0,00	0,00	100,00
64118	Autres indemnités	0,00	0,00	0,00	0,00	0,00	10 932,10
6451	Cotisations à l'U.R.S.S.A.F.	0,00	0,00	0,00	0,00	0,00	7 594,82
6453	Cotisations aux caisses de retraites	0,00	0,00	0,00	0,00	0,00	15 482,14
6455	Cotisations pour assurance du personnel	0,00	0,00	0,00	0,00	0,00	3 543,87
6458	Cotis. aux autres organismes sociaux	0,00	0,00	0,00	0,00	0,00	238,91
6475	Médecine du travail, pharmacie	0,00	0,00	0,00	0,00	0,00	248,54
6488	Autres	0,00	0,00	0,00	0,00	0,00	2 660,34
RECETTES		0,00	0,00	0,00	0,00	0,00	1 119,00
75088	Autres	0,00	0,00	0,00	0,00	0,00	1 119,00

(1) Détailler conformément au plan de comptes.

IV – ANNEXES

A – PRESENTATION CROISEE – SECTION DE FONCTIONNEMENT – PRESENTATION DETAILLEE

FONCTION 6 – Action économique

Article / compte nature (1)	Libellé	60 Services communs	61 Interventions économiques transversales	62 Structure d'animation et de dév. éco.	63 Actions sectorielles			
					631 Agriculture, pêche et agro-alimentaire		632 Industrie, commerce et artisanat	633 Développement touristique
					6311 Laboratoire	6312 Autres		
DEPENSES		0,00	487 377,64	0,00	0,00	0,00	0,00	357 675,95
60611	Eau et assainissement	0,00	2 237,48	0,00	0,00	0,00	0,00	6 257,74
60612	Energie - Electricité	0,00	13 983,06	0,00	0,00	0,00	0,00	28 271,48
60632	Fournitures de petit équipement	0,00	2 162,06	0,00	0,00	0,00	0,00	885,84
615221	Entretien, réparations bâtiments publics	0,00	11 942,05	0,00	0,00	0,00	0,00	0,00
615231	Entretien, réparations voisines	0,00	47 964,57	0,00	0,00	0,00	0,00	0,00
6156	Maintenance	0,00	12 560,03	0,00	0,00	0,00	0,00	2 302,80
617	Etudes et recherches	0,00	0,00	0,00	0,00	0,00	0,00	14 400,00
6188	Autres frais divers	0,00	0,00	0,00	0,00	0,00	0,00	1 000,00
6218	Autre personnel extérieur	0,00	1 230,00	0,00	0,00	0,00	0,00	0,00
62268	Autres honoraires, conseils	0,00	330,00	0,00	0,00	0,00	0,00	0,00
6228	Divers	0,00	4,21	0,00	0,00	0,00	0,00	0,54
6231	Annonces et insertions	0,00	0,00	0,00	0,00	0,00	0,00	30 157,64
6232	Fêtes et cérémonies	0,00	0,00	0,00	0,00	0,00	0,00	3 246,05
6236	Catalogues et imprimés	0,00	0,00	0,00	0,00	0,00	0,00	35 084,35
6238	Divers	0,00	0,00	0,00	0,00	0,00	0,00	5 605,81
6251	Voyages, déplacements et missions	0,00	764,22	0,00	0,00	0,00	0,00	0,00
6262	Frais de télécommunications	0,00	893,40	0,00	0,00	0,00	0,00	0,00
6281	Concours divers (cotisations)	0,00	12 500,00	0,00	0,00	0,00	0,00	305,00
6283	Frais de nettoyage des locaux	0,00	5 774,08	0,00	0,00	0,00	0,00	12 817,53
6331	Versement mobilité	0,00	952,17	0,00	0,00	0,00	0,00	0,00
6332	Cotisations versées au F.N.A.L.	0,00	297,62	0,00	0,00	0,00	0,00	0,00
6336	Cotisations CNFPT et COGFPT	0,00	1 009,91	0,00	0,00	0,00	0,00	0,00
63512	Taxes foncières	0,00	48 674,00	0,00	0,00	0,00	0,00	0,00
6353	Impôts indirects	0,00	7 234,25	0,00	0,00	0,00	0,00	674,50
637	Autres impôts, taxes (autres organismes)	0,00	0,00	0,00	0,00	0,00	0,00	193,61
64111	Rémunération principale titulaires	0,00	57 963,54	0,00	0,00	0,00	0,00	0,00
64112	SFT, indemnité de résidence	0,00	1 306,42	0,00	0,00	0,00	0,00	0,00
64113	NBI	0,00	1 928,18	0,00	0,00	0,00	0,00	0,00
64118	Autres indemnités	0,00	24 008,63	0,00	0,00	0,00	0,00	0,00
64171	Apprentis - rémunérations	0,00	11 965,46	0,00	0,00	0,00	0,00	7 927,00
64172	Apprentis - indemnité inflation	0,00	0,00	0,00	0,00	0,00	0,00	100,00
6451	Cotisations à l'U.R.S.S.A.F.	0,00	9 182,67	0,00	0,00	0,00	0,00	0,00

Envoyé en préfecture le 04/07/2023
 Reçu en préfecture le 04/07/2023
 Publié le 04 JUL 2023
 ID: 077-200037135-20230622-3_50-2023-06

Article / compte nature (*)	Libellé	60 Services communs	61 Interventions économiques transversales	62 Structure d'animation et de dév. éco.	Actions			
					531		632	633
					Agriculture, pêche et agro-alimentaire		Industrie, commerce et artisanat	Développement touristique
6311 Laboratoire	6312 Autres							
6453	Coisations aux caisses de retraites	0,00	16 806,22	0,00	0,00	0,00	0,00	0,00
6455	Coisations pour assurance du personnel	0,00	2 614,63	0,00	0,00	0,00	0,00	0,00
6457	Cois. sociales liées à l'apprentissage	0,00	169,78	0,00	0,00	0,00	0,00	132,47
6458	Cois. aux autres organismes sociaux	0,00	310,36	0,00	0,00	0,00	0,00	8 500,00
6475	Médecins du travail, pharmacie	0,00	165,70	0,00	0,00	0,00	0,00	165,70
6480	Autres	0,00	2 412,34	0,00	0,00	0,00	0,00	540,00
65568	Autres contributions	0,00	178 790,00	0,00	0,00	0,00	0,00	0,00
657381	Subv. fonct. autres EPL	0,00	0,00	0,00	0,00	0,00	0,00	22 000,00
657382	Subv. fonct. organismes publics divers	0,00	9 500,00	0,00	0,00	0,00	0,00	0,00
65748	Subv. fonct. autres personnes droit privé	0,00	0,00	0,00	0,00	0,00	0,00	49 956,89
65868	Autres	0,00	0,00	0,00	0,00	0,00	0,00	32 616,06
7396	Revers., restitutions et prêt. divers	0,00	0,00	0,00	0,00	0,00	0,00	34 954,93
RECETTES		0,00	352 845,16	0,00	0,00	0,00	0,00	129 784,81
6419	Remboursements rémunérations personnel	0,00	32,60	0,00	0,00	0,00	0,00	0,00
70323	Red. occupation dom. public	0,00	4 504,65	0,00	0,00	0,00	0,00	0,00
70848	Mise à dispo personnel autres organismes	0,00	1 445,49	0,00	0,00	0,00	0,00	0,00
70878	Remb. frais par des tiers	0,00	63 436,30	0,00	0,00	0,00	0,00	3 246,24
731721	Taxe de séjour	0,00	0,00	0,00	0,00	0,00	0,00	107 198,93
752	Revenus des immeubles	0,00	201 231,02	0,00	0,00	0,00	0,00	10 100,04
75868	Autres	0,00	1 573,05	0,00	0,00	0,00	0,00	240,00
773	Mandats annulés (exercices antérieurs)	0,00	621,04	0,00	0,00	0,00	0,00	0,00

(*) Détailler conformément au plan de comptes

Envoyé en préfecture le 04/07/2023
 Reçu en préfecture le 04/07/2023
 Publié le **04 JUIL. 2023**
 ID : 077-200037133-20230622-3_50_2023-DE

IV – ANNEXES	IV
A – PRESENTATION CROISEE – SECTION DE FONCTIONNEMENT – PRESENTATION DETAILLEE	A2.936

FONCTION 6 – Action économique (suite)

Articles / compte nature (1)	Libellé	64 Rayonnement, attractivité du territoire	65 Insertion éco. et éco.sociale, solidarité	66 Maintien et dev. des services publics	67 Recherche et innovation	68 Autres actions	69 Plan de relance (crise sanitaire)	TOTAL DU CHAPITRE
	DEPENSES	0,00	0,00	0,00	0,00	0,00	0,00	845 653,99
60611	Eau et assainissement	0,00	0,00	0,00	0,00	0,00	0,00	8 495,22
60612	Energie - Electricité	0,00	0,00	0,00	0,00	0,00	0,00	41 854,56
60632	Fournitures de petit équipement	0,00	0,00	0,00	0,00	0,00	0,00	3 027,90
615221	Entretien, réparations bâtiments publics	0,00	0,00	0,00	0,00	0,00	0,00	11 642,06
615231	Entretien, réparations voiries	0,00	0,00	0,00	0,00	0,00	0,00	47 564,57
6156	Maintenance	0,00	0,00	0,00	0,00	0,00	0,00	14 862,83
617	Etudes et recherches	0,00	0,00	0,00	0,00	0,00	0,00	14 400,00
6188	Autres frais divers	0,00	0,00	0,00	0,00	0,00	0,00	1 000,00
6218	Autre personnel extérieur	0,00	0,00	0,00	0,00	0,00	0,00	1 230,00
62268	Autres honoraires, conseils	0,00	0,00	0,00	0,00	0,00	0,00	330,00
6228	Divers	0,00	0,00	0,00	0,00	0,00	0,00	4,75
6231	Annunces et inscriptions	0,00	0,00	0,00	0,00	0,00	0,00	30 157,64
6232	Fêtes et cérémonies	0,00	0,00	0,00	0,00	0,00	0,00	3 246,05
6236	Catalogues et imprimés	0,00	0,00	0,00	0,00	0,00	0,00	36 084,36
6238	Divers	0,00	0,00	0,00	0,00	0,00	0,00	5 605,81
6251	Voyages, déplacements et missions	0,00	0,00	0,00	0,00	0,00	0,00	764,22
6262	Frais de télécommunications	0,00	0,00	0,00	0,00	0,00	0,00	593,40
6281	Concours divers (cotisations)	0,00	0,00	0,00	0,00	0,00	0,00	12 805,60
6283	Frais de nettoyage des locaux	0,00	0,00	0,00	0,00	0,00	0,00	18 591,61
6331	Versement mobilité	0,00	0,00	0,00	0,00	0,00	0,00	952,17
6332	Cotisations versées au F.N.A.L.	0,00	0,00	0,00	0,00	0,00	0,00	297,62
6336	Cotisations CNFPT et CDGFPT	0,00	0,00	0,00	0,00	0,00	0,00	1 009,91
63512	Taxes foncières	0,00	0,00	0,00	0,00	0,00	0,00	48 674,00
6353	Impôts indirects	0,00	0,00	0,00	0,00	0,00	0,00	7 908,75
637	Autres impôts, taxes (autres organismes)	0,00	0,00	0,00	0,00	0,00	0,00	193,61
64111	Rémunération principale titulaires	0,00	0,00	0,00	0,00	0,00	0,00	57 563,54
64112	SFT, indemnité de résidence	0,00	0,00	0,00	0,00	0,00	0,00	1 306,42
64113	NBI	0,00	0,00	0,00	0,00	0,00	0,00	1 928,18
64116	Autres indemnités	0,00	0,00	0,00	0,00	0,00	0,00	24 008,63
64171	Apprentis - rémunérations	0,00	0,00	0,00	0,00	0,00	0,00	15 492,46

Envoyé en préfecture le 04/07/2023
 Reçu en préfecture le 04/07/2023
 Publié le 04 JUIL. 2023
 ID : 07720003713320230622-3_50_2023-DE

Article / compte nature (1)	Libellé	64	65	66	67	68		
		Rayonnement, attractivité du territoire	Insertion éco. et éco.sociale, solidaire	Maintien et dév. des services publics	Recherche et innovation	Autres actions	Santé	TOTAL DU CHAPITRE
64172	Apprentis - indemnité inflation	0,00	0,00	0,00	0,00	0,00	0,00	100,00
6451	Cotisations à l'U.R.S.S.A.F.	0,00	0,00	0,00	0,00	0,00	0,00	9 182,67
6463	Cotisations aux caisses de retraites	0,00	0,00	0,00	0,00	0,00	0,00	18 806,22
6455	Cotisations pour assurance du personnel	0,00	0,00	0,00	0,00	0,00	0,00	2 614,63
6467	Cotis. sociales liées à l'apprentissage	0,00	0,00	0,00	0,00	0,00	0,00	322,25
6468	Cotis. aux autres organismes sociaux	0,00	0,00	0,00	0,00	0,00	0,00	8 810,36
6475	Médecine du travail, pharmacie	0,00	0,00	0,00	0,00	0,00	0,00	331,40
6488	Autres	0,00	0,00	0,00	0,00	0,00	0,00	2 952,34
65508	Autres contributions	0,00	0,00	0,00	0,00	0,00	0,00	178 750,00
657381	Subv. fonct. autres EPL	0,00	0,00	0,00	0,00	0,00	0,00	22 000,00
657382	Subv. fonct. organismes publics divers	0,00	0,00	0,00	0,00	0,00	0,00	9 500,00
65748	Subv.fonct.autres personnes droit privé	0,00	0,00	0,00	0,00	0,00	0,00	49 556,89
65868	Autres	0,00	0,00	0,00	0,00	0,00	0,00	92 616,06
7398	Revers , restitutions et prêt. divers	0,00	0,00	0,00	0,00	0,00	0,00	34 954,93
	RECETTES	0,00	0,00	0,00	0,00	0,00	0,00	473 623,97
6419	Remboursements rémunérations personnel	0,00	0,00	0,00	0,00	0,00	0,00	32,60
70323	Red. occupation dom. public	0,00	0,00	0,00	0,00	0,00	0,00	4 504,85
70848	Mise à dispo personnel autres organismes	0,00	0,00	0,00	0,00	0,00	0,00	1 445,49
70878	Remb. frais par des tiers	0,00	0,00	0,00	0,00	0,00	0,00	86 682,54
731721	Taxe de séjour	0,00	0,00	0,00	0,00	0,00	0,00	107 198,53
752	Revenus des immeubles	0,00	0,00	0,00	0,00	0,00	0,00	271 331,06
75868	Autres	0,00	0,00	0,00	0,00	0,00	0,00	1 813,06
773	Mandats annulés (exercices antérieurs)	0,00	0,00	0,00	0,00	0,00	0,00	621,04

(1) Détailler conformément au plan de comptes.

Envoyé en préfecture le 04/07/2023
 Reçu en préfecture le 04/07/2023
 Publié le **04 JUL 2023**
 ID : 077-200037133-20220622-3-50-2023-DE

IV – ANNEXES
A – PRESENTATION CROISEE – SECTION DE FONCTIONNEMENT – PRESENTATION DETAILLEE

FONCTION 7 – Environnement

Article / compte nature (1)	Libellé	70 Services communs	71 Actions transversales	72 Actions déchets et propreté urbaine					
				720 Services communs collecte et propreté	721 Collecte et traitement des déchets			722 Propreté urbaine	
					7211 Actions prévention et sensibilisation	7212 Collecte des déchets	7213 Tri, valorisation, traitement déchets	7221 Actions prévention et sensibilisation	7222 Action propreté urbaine et nettoyement
DEPENSES		86 608,24	0,00	0,00	0,00	0,00	5 442 638,25	0,00	0,00
6234	Réceptions	2 571,74	0,00	0,00	0,00	0,00	0,00	0,00	0,00
65568	Autres contributions	0,00	0,00	0,00	0,00	0,00	5 442 638,25	0,00	0,00
657362	Subv. fonct. organismes publics divers	56 636,50	0,00	0,00	0,00	0,00	0,00	0,00	0,00
65748	Subv.fonct.autres personnes droit privé	5 900,00	0,00	0,00	0,00	0,00	0,00	0,00	0,00
RECETTES		21 195,75	0,00	0,00	0,00	0,00	5 781 509,00	0,00	0,00
73133	Taxe enlèvement ordures ménagères et ass	0,00	0,00	0,00	0,00	0,00	5 781 509,00	0,00	0,00
7472	Participation régions	11 200,00	0,00	0,00	0,00	0,00	0,00	0,00	0,00
7473	Participation départements	9 995,75	0,00	0,00	0,00	0,00	0,00	0,00	0,00

(1) Détailler conformément au plan de comptes.

Envoyé en préfecture le 04/07/2023
 Reçu en préfecture le 04/07/2023
 Publié le **04 JUL. 2023**
 ID : 077-200037133-20230622-3_50-2023-DE

IV – ANNEXES	IV
A – PRESENTATION CROISEE – SECTION DE FONCTIONNEMENT – PRESENTATION DETAILLEE	A2.937

FONCTION 7 – Environnement (suite 1)

Article / compte nature (1)	Libellé	73 Actions en matière de gestion des eaux					74 Politique de l'air
		731 Politique de l'eau	732 Eau potable	733 Assainissement	734 Eaux pluviales	735 Lutte contre les inondations	
DEPENSES		138 497,65	0,00	0,00	0,00	0,00	0,00
6234	Réceptions	0,00	0,00	0,00	0,00	0,00	0,00
65568	Autres contributions	138 497,65	0,00	0,00	0,00	0,00	0,00
65736.2	Subv. fonct. organismes publics divers	0,00	0,00	0,00	0,00	0,00	0,00
65748	Subv. fonct. autres personnes droit privé	0,00	0,00	0,00	0,00	0,00	0,00
RECETTES		0,00	0,00	0,00	0,00	0,00	0,00
73133	Taxe enlèvement ordures ménagères et ass	0,00	0,00	0,00	0,00	0,00	0,00
7472	Participation régions	0,00	0,00	0,00	0,00	0,00	0,00
7473	Participation départements	0,00	0,00	0,00	0,00	0,00	0,00

(1) Détailler conformément au plan de comptes.

04 JUL. 2023

IV – ANNEXES

A – PRESENTATION CROISEE – SECTION DE FONCTIONNEMENT – PRESENTATION DETAILLEE

IV

A2.937

FONCTION 7 – Environnement (suite 2)

Article / compte nature (1)	Libellé	75 Politique de l'énergie					76	77	78	79	TOTAL DU CHAPITRE
		751 Réseaux de chaleur et de froid	752 Energie photovoltaïque	753 Energie éolienne	754 Energie hydraulique	758 Autres actions	Préserv. patrim. naturel/risques techno.	Environnement Infrastructures transports	Autres actions	Plan de relance (crise sanitaire)	
DEPENSES		0,00	0,00	0,00	0,00	0,00	0,00	0,00	0,00	0,00	5 647 744,14
6234	Réceptions	0,00	0,00	0,00	0,00	0,00	0,00	0,00	0,00	0,00	2 571,74
65568	Autres contributions	0,00	0,00	0,00	0,00	0,00	0,00	0,00	0,00	0,00	5 581 135,90
657382	Subv. fonct. organismes publics divers	0,00	0,00	0,00	0,00	0,00	0,00	0,00	0,00	0,00	58 536,50
65748	Subv.fonct.autres personnes droit privé	0,00	0,00	0,00	0,00	0,00	0,00	0,00	0,00	0,00	5 500,00
RECETTES		0,00	0,00	0,00	0,00	0,00	0,00	0,00	0,00	0,00	5 802 704,76
73133	Taxe enlèvement ordures ménagères et ass	0,00	0,00	0,00	0,00	0,00	0,00	0,00	0,00	0,00	5 781 509,00
7472	Participation régions	0,00	0,00	0,00	0,00	0,00	0,00	0,00	0,00	0,00	11 200,00
7473	Participation départements	0,00	0,00	0,00	0,00	0,00	0,00	0,00	0,00	0,00	9 995,76

(1) Détaillé conformément au plan de comptes.

Envoyé en préfecture le 04/07/2023
 Reçu en préfecture le 04/07/2023
 Publié le 04 JUL 2023
 ID : 077-200037133-20230622-3_50_2023 DE

IV – ANNEXES
A – PRESENTATION CROISEE – SECTION DE FONCTIONNEMENT – PRESENTATION DETAILLEE

FONCTION 8 – Transports

Article / compte nature (1)	Libellé	80 Services communs	81 Transports scolaires	82 Transports publics de voyageurs						
				820	821	822	823	824	825	826
				Services communs	Transport sur route	Transport ferroviaire	Transport fluvial	Transport maritime	Transport aérien	Autres transports
DEPENSES		0,00	0,00	0,00	463 717,17	0,00	0,00	0,00	0,00	0,00
60511	Eau et assainissement	0,00	0,00	0,00	0,00	0,00	0,00	0,00	0,00	0,00
60512	Energie - Electricité	0,00	0,00	0,00	0,00	0,00	0,00	0,00	0,00	0,00
60632	Fournitures de petit équipement	0,00	0,00	0,00	0,00	0,00	0,00	0,00	0,00	0,00
611	Contrats de prestations de services	0,00	0,00	0,00	202 289,96	0,00	0,00	0,00	0,00	0,00
615221	Entretien, réparations bâtiments publics	0,00	0,00	0,00	0,00	0,00	0,00	0,00	0,00	0,00
6156	Maintenance	0,00	0,00	0,00	0,00	0,00	0,00	0,00	0,00	0,00
617	Etudes et recherches	0,00	0,00	0,00	12 757,20	0,00	0,00	0,00	0,00	0,00
6247	Transports collectifs	0,00	0,00	0,00	248 670,01	0,00	0,00	0,00	0,00	0,00
6283	Frais de nettoyage des locaux	0,00	0,00	0,00	0,00	0,00	0,00	0,00	0,00	0,00
RECETTES		0,00	0,00	0,00	188 747,25	0,00	0,00	0,00	0,00	0,00
70870	Remb. frais per des tiers	0,00	0,00	0,00	0,00	0,00	0,00	0,00	0,00	0,00
7473	Participation départements	0,00	0,00	0,00	25 799,71	0,00	0,00	0,00	0,00	0,00
74788	Autres	0,00	0,00	0,00	56 137,04	0,00	0,00	0,00	0,00	0,00
752	Revenus des immeubles	0,00	0,00	0,00	0,00	0,00	0,00	0,00	0,00	0,00
75888	Autres	0,00	0,00	0,00	74 810,50	0,00	0,00	0,00	0,00	0,00

(1) Détailler conformément au plan de comptes.

Envoyé en préfecture le 04/07/2023
 Reçu en préfecture le 04/07/2023
 Publié le **04 JUL. 2023**
 ID : 077-200037193-20230622-3_50_2023-DE

IV – ANNEXES	IV
A – PRESENTATION CROISEE – SECTION DE FONCTIONNEMENT – PRESENTATION DETAILLEE	A2.938

FONCTION 8 – Transports (suite 1)

Article / compte nature (1)	Libellé	83 Transports de marchandises						
		830 Services communs	831 Fret routier	832 Fret ferroviaire	833 Fret fluvial	834 Fret maritime	835 Fret aérien	838 Autres transports
DEPENSES		0,00	0,00	0,00	0,00	0,00	0,00	0,00
60611	Eau et assainissement	0,00	0,00	0,00	0,00	0,00	0,00	0,00
60612	Energie - Electricité	0,00	0,00	0,00	0,00	0,00	0,00	0,00
60632	Fournitures de petit équipement	0,00	0,00	0,00	0,00	0,00	0,00	0,00
611	Contrats de prestations de services	0,00	0,00	0,00	0,00	0,00	0,00	0,00
615221	Entretien, réparations bâtiments publics	0,00	0,00	0,00	0,00	0,00	0,00	0,00
6156	Maintenance	0,00	0,00	0,00	0,00	0,00	0,00	0,00
617	Etudes et recherches	0,00	0,00	0,00	0,00	0,00	0,00	0,00
6247	Transports collectifs	0,00	0,00	0,00	0,00	0,00	0,00	0,00
6283	Frais de nettoyage des locaux	0,00	0,00	0,00	0,00	0,00	0,00	0,00
RECETTES		0,00	0,00	0,00	0,00	0,00	0,00	0,00
70878	Remb. frais perçus tiers	0,00	0,00	0,00	0,00	0,00	0,00	0,00
7473	Participation départements	0,00	0,00	0,00	0,00	0,00	0,00	0,00
74788	Autres	0,00	0,00	0,00	0,00	0,00	0,00	0,00
752	Revenus des immeubles	0,00	0,00	0,00	0,00	0,00	0,00	0,00
75888	Autres	0,00	0,00	0,00	0,00	0,00	0,00	0,00

(1) Détailler conformément au plan de comptes.

Envoyé en préfecture le 04/07/2023
 Reçu en préfecture le 04/07/2023
 Publié le **04 JUL 2023**
 ID : 077-200037133-20230622-3_50_2023 DE

IV – ANNEXES	IV
A – PRESENTATION CROISEE – SECTION DE FONCTIONNEMENT – PRESENTATION DETAILLEE	A2.938

FONCTION 8 – Transports (suite 2)

Article / compte nature (1)	Libellé	84 Voie								
		841 Voie nationale	842 Voie régionale	843 Voie départementale	844 Voie métropolitaine	845 Voie communale	846 Viabilité hivernale et aléas climatiques	847 Equipements de voies	849 Sécurité routière	
DEPENSES		0,00	0,00	0,00	0,00	0,00	0,00	0,00	0,00	0,00
60611	Eau et assainissement	0,00	0,00	0,00	0,00	0,00	0,00	0,00	0,00	0,00
60612	Energie - Electricité	0,00	0,00	0,00	0,00	0,00	0,00	0,00	0,00	0,00
60632	Fournitures de petit équipement	0,00	0,00	0,00	0,00	0,00	0,00	0,00	0,00	0,00
611	Contrats de prestations de services	0,00	0,00	0,00	0,00	0,00	0,00	0,00	0,00	0,00
615221	Entretien, réparations bâtiments publics	0,00	0,00	0,00	0,00	0,00	0,00	0,00	0,00	0,00
6155	Maintenance	0,00	0,00	0,00	0,00	0,00	0,00	0,00	0,00	0,00
617	Etudes et recherches	0,00	0,00	0,00	0,00	0,00	0,00	0,00	0,00	0,00
6247	Transports collectifs	0,00	0,00	0,00	0,00	0,00	0,00	0,00	0,00	0,00
6263	Frais de nettoyage des locaux	0,00	0,00	0,00	0,00	0,00	0,00	0,00	0,00	0,00
RECETTES		0,00	0,00	0,00	0,00	0,00	0,00	0,00	0,00	0,00
70878	Remb. frais par des tiers	0,00	0,00	0,00	0,00	0,00	0,00	0,00	0,00	0,00
7473	Participation départements	0,00	0,00	0,00	0,00	0,00	0,00	0,00	0,00	0,00
74788	Autres	0,00	0,00	0,00	0,00	0,00	0,00	0,00	0,00	0,00
752	Revenus des immeubles	0,00	0,00	0,00	0,00	0,00	0,00	0,00	0,00	0,00
75888	Autres	0,00	0,00	0,00	0,00	0,00	0,00	0,00	0,00	0,00

(1) Détailler conformément au plan de comptes

Envoyé en préfecture le 04/07/2023
 Reçu en préfecture le 04/07/2023
 Publié le **04 JUL. 2023**
 ID: 077-200037133-20230622-3-50-2023-DE

IV – ANNEXES

A – PRESENTATION CROISEE – SECTION DE FONCTIONNEMENT – PRESENTATION DETAILLEE

IV
A2.938

FONCTION 8 – Transports (suite 3)

Article / compte nature (1)	Libellé	85 Infrastructures					86 Liaisons multimodales	87 Circulations douces	88 Plan de relance (crise sanitaire)	89 Sécurité	TOTAL DU CHAPITRE
		851 Gares, autres infrastructures routières	852 Gares et autres infrastructures ferrov.	853 Halles, autres infrastructures fluviales	854 Ports, autres infrastructures portuaires	855 Aéroports et autres infrastructures					
DEPENSES		0,00	21 932,80	0,00	0,00	0,00	0,00	0,00	0,00	485 619,97	
60611	Eau et assainissement	0,00	168,63	0,00	0,00	0,00	0,00	0,00	0,00	168,63	
60612	Energie - Electricité	0,00	7 617,97	0,00	0,00	0,00	0,00	0,00	0,00	7 617,97	
60632	Fournitures de petit équipement	0,00	48,41	0,00	0,00	0,00	0,00	0,00	0,00	48,41	
611	Contrats de prestations de services	0,00	600,64	0,00	0,00	0,00	0,00	0,00	0,00	203 060,60	
615221	Entretien, réparations bâtiments publics	0,00	3 799,72	0,00	0,00	0,00	0,00	0,00	0,00	3 799,72	
6156	Maintenance	0,00	3 104,43	0,00	0,00	0,00	0,00	0,00	0,00	3 104,43	
617	Etudes et recherches	0,00	0,00	0,00	0,00	0,00	0,00	0,00	0,00	12 757,20	
6247	Transports collectifs	0,00	0,00	0,00	0,00	0,00	0,00	0,00	0,00	248 670,01	
6283	Frais de nettoyage des locaux	0,00	6 366,00	0,00	0,00	0,00	0,00	0,00	0,00	6 366,00	
RECETTES		0,00	31 935,53	0,00	0,00	0,00	0,00	0,00	0,00	190 732,78	
70876	Remb. frais per des tiers	0,00	9 536,77	0,00	0,00	0,00	0,00	0,00	0,00	9 536,77	
7473	Participation départementale	0,00	0,00	0,00	0,00	0,00	0,00	0,00	0,00	26 799,71	
74736	Autres	0,00	0,00	0,00	0,00	0,00	0,00	0,00	0,00	58 137,04	
752	Revenus des immeubles	0,00	22 448,76	0,00	0,00	0,00	0,00	0,00	0,00	22 448,76	
75886	Autres	0,00	0,00	0,00	0,00	0,00	0,00	0,00	0,00	74 810,50	

(1) Détailler conformément au plan de comptes.

IV – ANNEXES

B – ANNEXES PATRIMONIALES – ETAT DE LA DETTE – REPARTITION PAR NATURE DE DETTE

REPARTITION PAR NATURE DE DETTE (hors 16449 et 166)

Nature (Pour chaque ligne, indiquer le numéro de contrat)	Organisme prêteur ou chef de file	Date de signature	Date d'émission ou date de mobilisation (1)	Date du premier remboursement	Emprunts et dettes à l'origine du contrat				Devise	Périodicité des remboursements (6)	Profil d'amortissement (7)	Possibilité de remboursement anticipé (8)	Catégorie d'emprunt (8)	
					Nominal (2)	Type de taux d'intérêt (3)	Index (4)	Taux initial						
								Niveau de taux (5)						Taux actuariel
163 Emprunts obligataires (Total)					0,00									
164 Emprunts auprès des établissements financiers (Total)					13 489 007,33									
1641 Emprunts en euros (total)					13 489 007,33									
10/A7514005	CAISSE D'EPARGNE	06/04/2009	01/01/2014	31/07/2014	66 757,33	F		4,450	4,762	EUR	A	C	N	A-1
12/8808007	CAISSE D'EPARGNE	25/03/2011	01/01/2014	05/01/2014	656 250,00	F		4,240	4,464	EUR	T	C	N	A-1
13/MON500409EUR/0500521	CAISSE FRANCAISE DE FINT LOCAL	15/07/2014	07/08/2014	01/12/2014	1 000 000,00	F		2,860	2,891	EUR	T	C	N	A-1
14/0969201	CAISSE D'EPARGNE	24/10/2017	08/11/2017	01/02/2018	700 000,00	F		1,240	1,250	EUR	T	C	N	A-1
15/6639791	CAISSE D'EPARGNE	23/10/2018	23/10/2018	01/02/2019	700 000,00	F		1,430	1,250	EUR	T	C	N	A-1
16/5756558	CAISSE D'EPARGNE	26/06/2019	01/07/2019	05/10/2019	1 400 000,00	F		0,600	0,000	EUR	T	C	N	A-1
17/5921756	CAISSE D'EPARGNE	30/04/2020	10/05/2020	10/08/2020	900 000,00	F		1,330	0,000	EUR	T	C	N	A-1
18/00001512239	C.R.C.A.	17/11/2021	01/12/2021	01/03/2022	1 000 000,00	F		0,560	0,000	EUR	T	C	O	A-1
19/333315g	CAISSE D'EPARGNE	20/07/2022	16/08/2022	25/11/2022	1 000 000,00	F		2,240	0,000	EUR	T	C	O	A-1
2/MON280232EUR/001	CAISSE FRANCAISE DE FINT LOCAL	10/03/2008	18/04/2008	01/02/2009	850 000,00	F		4,500	4,575	EUR	T	P	N	A-1
3/MON280264EUR/001	CAISSE FRANCAISE DE FINT LOCAL	30/09/2010	03/12/2010	01/04/2011	425 000,00	F		1,560	1,570	EUR	T	P	N	A-1
4/MON280262EUR/001	CAISSE FRANCAISE DE FINT LOCAL	30/09/2010	03/12/2010	01/04/2011	575 000,00	F		2,650	2,677	EUR	T	P	N	A-1
5/MIN280268EUR/001	CAISSE FRANCAISE DE FINT LOCAL	29/12/2009	29/08/2010	01/02/2011	1 966 000,00	F		4,130	4,002	EUR	A	C	N	A-1
7/MIN280260EUR/001	CAISSE FRANCAISE DE FINT LOCAL	04/05/2007	14/12/2007	01/02/2008	750 000,00	F		4,260	4,382	EUR	M	C	N	A-1
8/MIN280107EUR	CAISSE FRANCAISE DE FINT LOCAL	02/07/2013	28/07/2013	01/11/2013	1 500 000,00	F		3,200	3,237	EUR	T	C	N	A-1
1643 Emprunts en devises (total)					0,00									
16441 Emprunts assortis d'une option de tirage sur ligne de trésorerie (total)					0,00									
165 Dépôts et cautionnements reçus (Total)					0,00									

COMMUNAUTE DE COMMUNES DU PROVENOIS - COMMUNAUTE DE COMMUNES DU PROVENOIS - CA - 2022

Envoyé en préfecture le 04/07/2023
 Reçu en préfecture le 04/07/2023
 Publié le 04 JUIL 2023
 ID : 077-200037103-20230622-3_50_2023-DE

Nature (Pour chaque ligne, indiquer le numéro de contrat)	Emprunts et dettes à l'origine du contrat											Devise	d'octés des remboursements (9)	Pron d'amortissement (7)	de remboursement anticipé Q/N	gérie d'emprunt (8)		
	Organisme prêteur ou chef de file	Date de signature	Date d'émission ou date de mobilisation (1)	Date du premier remboursement	Nominal (2)	Type de taux d'intérêt (3)	Index (4)	Taux initial		Niveau de taux (5)	Taux actuariel							
								Niveau de taux (5)	Taux actuariel									
					0,00			0,000	0,000									
167 Emprunts et dettes assortis de conditions particulières (Total)					0,00													
1671 Avances consolidées du Trésor (total)					0,00													
1672 Emprunts sur comptes spéciaux du Trésor (total)					0,00													
1675 Dettes pour MEFP et PPP (total)					0,00													
1676 Dettes envers locataires-occupateurs (total)					0,00													
1678 Autres emprunts et dettes (total)					0,00													
168 Emprunts et dettes assimilés (Total)					0,00													
1681 Autres emprunts (total) (9)					0,00													
1682 Bons à moyen terme négociables (total)					0,00													
1687 Autres dettes (total)					0,00													
Total général					13 489 007,33													

(1) Si un emprunt donne lieu à plusieurs mobilisations, indiquer la date de la première mobilisation.
 (2) Nominal : montant emprunté à l'origine.
 (3) Type de taux d'intérêt : F : fixe ; V : variable simple ; C : complexe ; R : préfixé (c'est-à-dire un taux variable qui n'est pas seulement défini comme la simple addition d'un taux usuel de référence et d'une marge exprimée en point de pourcentage).
 (4) Mentionner le ou les types d'index (ex : Euribor 3 mois).
 (5) Indiquer le niveau de taux à l'origine du contrat.
 (6) Indiquer la périodicité des remboursements : A : annuel, B : bimestrielle, T : trimestrielle, X autre.
 (7) Indiquer C pour amortissement constant, P pour amortissement progressif, F pour *in fine*, X pour autres à préciser.
 (8) Catégorie d'emprunt à l'origine. Exemple A-1 (cf. la classification des emprunts suivant la typologie de la circulaire IOCB1015077C du 25 juin 2010 sur les produits financiers offerts aux collectivités territoriales).
 (9) Y compris les avances remboursables consenties au titre de l'article 25 de la loi n°2020-035 du 30 juillet 2020 de finances rectificative pour 2020, portant attribution des avances remboursables sur les recettes fiscales prévues aux articles 1594 A et 1595 du code général des impôts.

Envoyé en préfecture le 04/07/2023
 Reçu en préfecture le 04/07/2023
 Publié le **04 JUL. 2023**
 ID : 077-200037133-20230822-3_50_2023-DE

IV – ANNEXES

B – ANNEXES PATRIMONIALES – ETAT DE LA DETTE – REPARTITION PAR NATURE DE DETTE

IV
B1.2

B1.2 – REPARTITION PAR NATURE DE DETTE (hors 16449 et 166) (suite)

Nature (Pour chaque ligne, indiquer le numéro de contrat)	Couverture ? O/N (11)	Montant couvert	Catégorie d'emprunt après couverture éventuelle (12)	Capital restant dû au 31/12/N	Durée résiduelle (en années)	Emprunts et dettes au 31/12/N			Annulé de l'exercice			ICNE de l'exercice
						Taux d'intérêt			Capital	Charges d'intérêt (16)	Intérêts parus (le cas échéant) (17)	
						Type de taux (13)	Index (14)	Niveau de taux d'intérêt au 31/12/N (15)				
163 Emprunts obligataires (Total)		0,00		0,00					0,00	0,00	0,00	0,00
164 Emprunts auprès des établissements financiers (Total)		0,00		6 968 035,58				850 653,00	133 585,40	0,00		31 990,67
1641 Emprunts en euros (total)		0,00		6 968 035,58				850 653,00	133 585,40	0,00		31 990,67
10/A7514005	N	0,00	A-1	26 702,91	5,58	F		4,450	4 450,49	1 386,33	0,00	495,12
12/808007	N	0,00	A-1	318 750,00	8,25	F		4,240	37 500,00	14 508,78	0,00	3 191,04
13/MON900409EUR/0500521	N	0,00	A-1	449 999,89	6,66	F		2,860	66 666,68	14 061,67	0,00	1 038,75
14/0969201	N	0,00	A-1	466 666,60	9,83	F		1,240	46 666,68	6 148,33	0,00	948,37
15/5638791	N	0,00	A-1	513 333,28	10,83	F		1,430	46 666,68	7 757,74	0,00	1 203,06
16/8766886	N	0,00	A-1	1 096 666,71	11,50	F		0,600	93 333,32	6 930,00	0,00	1 553,61
17/5921766	N	0,00	A-1	750 000,00	12,35	F		1,330	60 000,00	10 473,76	0,00	1 385,42
18/0001512239	N	0,00	A-1	933 333,32	13,91	F		0,560	66 666,68	5 459,62	0,00	415,27
19/0333159	N	0,00	A-1	983 333,33	14,64	F		2,240	16 666,67	6 160,00	0,00	2 141,48
2/MON280232EUR/001	N	0,00	A-1	39 338,23	0,33	F		4,500	76 200,63	3 928,08	0,00	290,66
3/MON280264EUR/001	N	0,00	A-1	100 665,17	3,00	F		1,560	29 969,03	1 883,45	0,00	388,31
4/MON280262EUR/001	N	0,00	A-1	144 503,20	3,00	F		2,650	42 050,20	4 530,48	0,00	947,29
5/MIN280268EUR/001	N	0,00	A-1	378 947,85	2,09	F		4,130	126 315,94	20 867,38	0,00	14 302,66
7/MIN280260EUR/001	N	0,00	A-1	190 625,00	5,00	F		4,260	37 500,00	9 109,82	0,00	678,97
8/MIN280107EUR	N	0,00	A-1	575 000,00	5,58	F		3,200	100 000,00	20 400,00	0,00	3 015,56
1643 Emprunts en devises (total)		0,00		0,00					0,00	0,00	0,00	0,00
16441 Emprunts assortis d'une option de frage sur ligne de trésorerie (total) (10)		0,00		0,00					0,00	0,00	0,00	0,00
165 Dépôts et cautionnements reçus (Total)		0,00		52 693,61					3 132,00	0,00	0,00	0,00
		0,00	-	52 693,61	0,00			0,000	3 132,00	0,00	0,00	0,00
167 Emprunts et dettes assortis de conditions particulières (Total)		0,00		0,00					0,00	0,00	0,00	0,00
1671 Avances consolidées du Trésor (total)		0,00		0,00					0,00	0,00	0,00	0,00
1672 Emprunts sur comptes spéciaux (total)		0,00		0,00					0,00	0,00	0,00	0,00

COMMUNAUTE DE COMMUNES DU PROVENOIS - COMMUNAUTE DE COMMUNES DU PROVENOIS - CA - 2022

Envoyé en préfecture le 04/07/2023
 Reçu en préfecture le 04/07/2023
 Publié le 04 JUIL 2023
 ID : 077-200037133-20230622-3_50_2023-DE

Nature (Pour chaque ligne, indiquer le numéro de contrat)	Emprunts et dettes au 31/12/N											
	Couverture ? O/N (11)	Montant couvert	Catégorie d'emprunt après couverture éventuelle (12)	Capital restant dû au 31/12/N	Durée résiduelle (en années)	Taux d'intérêt		Niveau de taux d'intérêt au 31/12/N (15)	Capital	Charges d'intérêt (16)	Intérêts perçus (le cas échéant) (17)	ICNE de l'exercice
						Type de taux (13)	Indox (14)					
1675 Dettes pour METP et PPP (total)		0,00		0,00				0,00	0,00	0,00	0,00	
1676 Dettes envers locataires-acquéreurs (total)		0,00		0,00				0,00	0,00	0,00	0,00	
1678 Autres emprunts et dettes (total)		0,00		0,00				0,00	0,00	0,00	0,00	
168 Emprunts et dettes assimilés (Total)		0,00		0,00				0,00	0,00	0,00	0,00	
1681 Autres emprunts (total)		0,00		0,00				0,00	0,00	0,00	0,00	
1682 Bons à moyen terme négociables (total)		0,00		0,00				0,00	0,00	0,00	0,00	
1687 Autres dettes (total)		0,00		0,00				0,00	0,00	0,00	0,00	
Total général		0,00		7 020 729,19				853 785,00	133 885,40	0,00	31 990,67	

(10) S'agissant des emprunts assortis d'une ligne de trésorerie, il faut faire ressortir le remboursement du capital de la dette prévue pour l'exercice correspondant au véritable endettement.
 (11) Si l'emprunt est soumis à couverture, il convient de compléter le tableau « détail des opérations de couverture ».
 (12) Catégorie d'emprunt. Exemple A-1 (cf. la classification des emprunts suivant la typologie de la circulaire IOCB1015077C du 25 juin 2010 sur les produits financiers offerts aux collectivités territoriales).
 (13) Type de taux d'intérêt après opérations de couverture : F : fixe ; V : variable simple ; C : complexe (c'est-à-dire un taux variable qui n'est pas seulement défini comme la simple addition d'un taux usuel de référence et d'une marge exprimée en point de pourcentage).
 (14) Mentionner l'index en cours au 31/12/N après opérations de couverture.
 (15) Taux après opérations de couverture éventuelles. Pour les emprunts à taux variable, indiquer le niveau moyen de taux constaté sur l'année.
 (16) Il s'agit des intérêts dus au titre du contrat initial et comptabilisés à l'article 66111 « Intérêts réglés à l'échéance » (intérêts décaissés) et intérêts évanouiss dus au titre du contrat d'échange éventuel et comptabilisés à l'article 698.
 (17) Indiquer les intérêts éventuellement reçus au titre du contrat d'échange éventuel et comptabilisés au 788.

04 JUIL 2023

IV – ANNEXES

B – ANNEXES PATRIMONIALES – ETAT DE LA DETTE – TYPOLOGIE DE LA REPARTITION DE L'ENCOURS

TYPOLOGIE DE LA REPARTITION DE L'ENCOURS (1)

Indices sous-jacents		(1) Indices zone euro	(2) Indices inflation française ou zone euro ou écart entre ces indices	(3) Ecart d'indices zone euro	(4) Indices hors zone euro et écarts d'indices dont l'un est un indice hors zone euro	(5) Ecart d'indices hors zone euro	(6) Autres indices
Structure							
(A) Taux fixe simple. Taux variable simple. Echange de taux fixe contre taux variable ou inversement. Echange de taux structuré contre taux variable ou taux fixe (sans unique). Taux variable simple plafonné (cap) ou encadré (nuance)	Nombre de produits	15	0	0	0	0	
	% de l'encours	99,25	0,00	0,00	0,00	0,00	
	Montant en euros	6 968 035,58	0,00	0,00	0,00	0,00	
(B) Barrière simple. Pas d'effet de levier	Nombre de produits	0	0	0	0	0	
	% de l'encours	0,00	0,00	0,00	0,00	0,00	
	Montant en euros	0,00	0,00	0,00	0,00	0,00	
(C) Option d'échange (swaption)	Nombre de produits	0	0	0	0	0	
	% de l'encours	0,00	0,00	0,00	0,00	0,00	
	Montant en euros	0,00	0,00	0,00	0,00	0,00	
(D) Multiplicateur jusqu'à 3 ; multiplicateur jusqu'à 5 capé	Nombre de produits	0	0	0	0	0	
	% de l'encours	0,00	0,00	0,00	0,00	0,00	
	Montant en euros	0,00	0,00	0,00	0,00	0,00	
(E) Multiplicateur jusqu'à 5	Nombre de produits	0	0	0	0	0	
	% de l'encours	0,00	0,00	0,00	0,00	0,00	
	Montant en euros	0,00	0,00	0,00	0,00	0,00	
(F) Autres types de structures	Nombre de produits						0
	% de l'encours						0,00
	Montant en euros						0,00

(1) Cette annexe retrace le stock de dette au 31/12/N après opérations de couverture éventuelles.

IV – ANNEXES

B – ANNEXES PATRIMONIALES – METHODES UTILISEES POUR LES AMORTISSEMENTS

METHODES UTILISEES POUR LES AMORTISSEMENTS

Procédure d'amortissement (linéaire, dégressif, variable)	CHOIX DE L'ASSEMBLEE	Délibération du	
	Biens de faible valeur- Seuil unitaire en deçà duquel les immobilisations de peu de valeur s'amortissent sur un an : 500 €	8 NOVEMBRE 2021	
	Catégories de biens amortis	Durée (en années)	
L	Biens de faible valeur (seuil 500)	1	08/11/2021
L	Frais d'études, d'élaboration, de modifications et de révisions des documents d'urbanisme	2	08/11/2021
L	Frais d'études (non suivis de réalisation)	2	08/11/2021
L	Frais de recherche et développement	2	08/11/2021
L	Frais d'insertion (non suivis de réalisation)	2	08/11/2021
L	Subventions versées pour financement de biens mobiliers, matériel ou études	5	08/11/2021
L	Subventions versées pour financement de biens immobiliers ou installations	30	08/11/2021
L	Subventions versées pour financement de projets d'infrastructures d'intérêt national	40	08/11/2021
L	Concessions et droits similaires	2	08/11/2021
L	Autres immobilisations incorporelles	2	08/11/2021
L	Terrains de gisement	30	08/11/2021
L	Plantations d'arbres et arbustes	10	08/11/2021
L	Bâtiments privés	25	08/11/2021
L	Installations générales, agencements, aménagements de bâtiments privés	10	08/11/2021
L	Constructions sur sol d'autrui - Immeubles de rapport	25	08/11/2021
L	Réseaux divers	30	08/11/2021
L	Voies navigables	30	08/11/2021
L	Matériel et outillage d'incendie et de défense civile	10	08/11/2021
L	Matériel et outillage technique	5	08/11/2021
L	Autres installations, matériel et outillage techniques	5	08/11/2021
L	Installations générales, agencements et aménagements divers	5	08/11/2021
L	Matériel de transport	5	08/11/2021
L	Matériel informatique	3	08/11/2021
L	Matériel de bureau et mobilier	5	08/11/2021
L	Matériel de téléphonie	3	08/11/2021
L	Cheptel	10	08/11/2021
L	Autres	5	08/11/2021
L	Terrains de gisement reçus au titre d'une mise à disposition	30	08/11/2021
L	Plantations d'arbres et arbustes reçues au titre d'une mise à disposition	10	08/11/2021
L	Bâtiments privés reçus au titre d'une mise à disposition	25	08/11/2021
L	Constructions sur sol d'autrui - Immeubles de rapport reçus au titre d'une mise à disposition	25	08/11/2021

Procédure d'amortissement (linéaire, dégressif, variable)	CHOIX DE L'ASSEMBLEE		
L	Réseaux divers reçus au titre d'une mise à disposition	30	08/11/2021
L	Voies navigables reçues au titre d'une mise à disposition	30	08/11/2021
L	Matériel et outillage technique reçus au titre d'une mise à disposition	5	08/11/2021
L	Autres installations, matériel et outillage techniques reçus au titre d'une mise à disposition	5	08/11/2021
L	Autres immobilisations corporelles reçues au titre d'une mise à disposition	5	08/11/2021
L	Terrains de gisement reçus en affectation	30	08/11/2021
L	Plantations d'arbres et arbustes reçus en affectation	10	08/11/2021
L	Bâtiments privés reçus au titre d'une mise en affectation	25	08/11/2021
L	Constructions sur sol d'autrui - Immeubles de rapport reçus au titre d'une mise en affectation	25	08/11/2021
L	Réseaux divers reçus en affectation	30	08/11/2021
L	Voies navigables reçues au titre d'une mise en affectation	30	08/11/2021
L	Matériel et outillage d'incendie et de défense civile reçus au titre d'une mise en affectation	10	08/11/2021
L	Matériel et outillage technique reçus en affectation	5	08/11/2021
L	Autres installations, matériel et outillage techniques reçus en affectation	5	08/11/2021
L	Autres immobilisations corporelles reçues en affectation	5	08/11/2021

IV – ANNEXES
B – ANNEXES PATRIMONIALES – ETAT DES PROVISIONS CONSTITUEES
PROVISIONS CONSTITUEES AU 31/12/N

Nature de la provision	Date de constitution de la provision	Montant des provisions constituées au 01/01/N A	Montant total des provisions de l'exercice (1) B	Montant des reprises de l'exercice C	Montant des provisions constituées au 31/12/N D = A + B - C
PROVISIONS SEMI-BUDGETAIRES (2)					
Provisions pour risques et charges (3)		0,00	0,00	0,00	0,00
Provisions pour litiges		0,00	0,00	0,00	0,00
Provisions pour pertes de change		0,00	0,00	0,00	0,00
Provisions pour gros entretiens ou grandes révisions		0,00	0,00	0,00	0,00
Provisions pour garanties d'emprunt		0,00	0,00	0,00	0,00
Autres provisions pour risques		0,00	0,00	0,00	0,00
Dépréciations (3)		9 040,25	38 564,23	0,00	47 604,48
- des immobilisations		9 040,25	38 564,23	0,00	47 604,48
PROVISION POUR DEPRECIATION	26/07/2012	9 040,25	0,00	0,00	9 040,25
DEPRECIATION DES CREANCES DOUTEUSES	20/10/2022	0,00	38 564,23	0,00	38 564,23
- des stocks et encours		0,00	0,00	0,00	0,00
- des comptes de tiers		0,00	0,00	0,00	0,00
- des comptes financiers		0,00	0,00	0,00	0,00
Total des provisions semi-budgétaires		9 040,25	38 564,23	0,00	47 604,48
PROVISIONS BUDGETAIRES (2)					
Provisions pour risques et charges (3)		0,00	0,00	0,00	0,00
Provisions pour litiges		0,00	0,00	0,00	0,00
Provisions pour pertes de change		0,00	0,00	0,00	0,00
Provisions pour gros entretiens ou grandes révisions		0,00	0,00	0,00	0,00
Provisions pour garanties d'emprunt		0,00	0,00	0,00	0,00
Autres provisions pour risques		0,00	0,00	0,00	0,00
Dépréciations (3)		0,00	0,00	0,00	0,00
- des immobilisations		0,00	0,00	0,00	0,00
- des stocks et encours		0,00	0,00	0,00	0,00
- des comptes de tiers		0,00	0,00	0,00	0,00
- des comptes financiers		0,00	0,00	0,00	0,00
Total des provisions budgétaires		0,00	0,00	0,00	0,00

COMMUNAUTE DE COMMUNES DU PROVENOIS - COMMUNAUTE DE COMMUNES DU PROVENOIS - CA - 2022

Envoyé en préfecture le 04/07/2023
 Reçu en préfecture le 04/07/2023
 Publiée le 04 JUIL 2023
 ID F 077-200037133-20230522-3_50_2023 DE

Nature de la provision	Date de constitution de la provision	Montant des provisions constituées au 01/01/N A	Montant total des provisions de l'exercice (1) B	Montant de l'ex C	D = A + B - C
TOTAL PROVISIONS		9 040,25	38 564,23	0,00	47 604,48

(1) Provision nouvelle ou abondement d'une provision déjà constituée.
 (2) A renseigner selon que la collectivité applique le régime des provisions semi-budgétaires ou budgétaires, conformément aux dispositions législatives et réglementaires afférentes.
 (3) Indiquer l'objet de la provision (exemples : provision pour litiges au titre du procès, provisions pour dépréciation des immobilisations de l'équipement).

IV – ANNEXES

B – ANNEXES PATRIMONIALES – EMPRUNTS GARANTIS

ETAT DES EMPRUNTS GARANTIS

Designation du bénéficiaire	Année de mobilisation et profil d'amortissement de l'emprunt (1)		Objet de l'emprunt garanti	Organisme prêteur ou chef de file	Montant Initial	Capital restant dû au 31/12/N	Durée résiduelle	Périodicité des remboursements (2)	Taux initial			Taux moyen constaté sur l'année (6)			Catégorie d'emprunt (7)	Indices ou devises pouvant modifier l'emprunt	Annuité garantie au cours de l'exercice	
	Année	Profil							Taux (3)	Index (4)	Taux actuariel (5)	Taux (3)	Index (4)	Niveau de taux			En intérêts (8)	En capital
Total des emprunts contractés par des collectivités ou des EP (hors logements sociaux)					0,00	0,00										0,00	0,00	
Total des emprunts autres que ceux contractés par des collectivités ou des EP (hors logements sociaux)					65 418,00	28 161,20										1 462,51	3 653,45	
API	2009	P	"8469025460/FINANCEMENT PRET TX "LA CHENOISE""	CREDIT COOPERATIF	65 418,00	28 161,20	6,39	M	F	4,958	F	4,850	-	EUR	1 462,51	3 653,45		
Total des emprunts contractés pour des opérations de logement social					0,00	0,00										0,00	0,00	
TOTAL GENERAL					65 418,00	28 161,20										1 462,51	3 653,45	

(1) Indiquer C pour amortissement constant, P pour amortissement progressif, F pour in fine, X pour autres (à préciser)

(2) Indiquer la périodicité des remboursements A : annuelle ; M : mensuelle ; B : bimestrielle ; S : semestrielle ; T : trimestrielle ; X : autre

(3) Type de taux d'intérêt : F : fixe ; V : variable simple ; C : complexe (c'est-à-dire un taux variable qui n'est pas seulement défini comme la simple addition d'un taux usuel de référence et d'une marge exprimée en point de pourcentage)

(4) Indiquer le type d'index (ex. EURIBOR 3 mois ...)

(5) Taux annuel, tous frais compris

(6) Taux hors opération de couverture. Pour les emprunts à taux variable, indiquer le niveau moyen du taux constaté sur l'année.

(7) Catégorie d'emprunt hors opération de couverture. Exemple A-1 (cf. la classification des emprunts suivant la typologie de la circulaire IOCB1015077C du 25 juin 2010 sur les produits financiers offerts aux collectivités territoriales).

(8) Il s'agit des intérêts dus au titre du contrat initial et comptabilisés à l'article 06111 « Intérêts réglés à l'échéance » (intérêts décaissés)

IV – ANNEXES

B – ANNEXES PATRIMONIALES – CALCUL DU RATIO D'ENDETTEMENT RELATIF AUX GARANTIES D'EMPRUNT

Calcul du ratio (1)	Valeur en euros	
Total des annuités déjà garanties échues dans l'exercice (2)	A	0,00
Total des premières annuités entières des nouvelles garanties de l'exercice (2)	B	0,00
Annuité nette de la dette de l'exercice (3)	C	5 115,96
Provisions pour garanties d'emprunts	D	0,00
Total des annuités d'emprunts garantis de l'exercice	I = A + B + C - D	5 115,96
Recettes réelles de fonctionnement	II	22 053 442,47
Part des garanties d'emprunt accordées au titre de l'exercice en % (4)	I / II	0,02

(1) Ratio défini aux articles L. 4253-1 ou L. 3231-4 ou L. 2252-1 du CGCT, conformément aux dispositions législatives applicables à la collectivité.

(2) Hors opérations visées par l'article L. 4253-2 ou L. 3231-4.4 ou L. 2252-2 du CGCT, conformément aux dispositions législatives applicables à la collectivité.

(3) Cf. définition de l'article D. 1511-30 du CGCT.

(4) Les garanties d'emprunt accordées au titre d'un exercice ne doivent pas représenter plus de 50 % des recettes réelles de fonctionnement de ce même exercice.

04 JUIL, 2023

IV – ANNEXES

B – ANNEXES PATRIMONIALES – LISTE DES CONCOURS ATTRIBUES A DES TIERS

LISTE DES CONCOURS ATTRIBUES A DES TIERS EN NATURE OU EN SUBVENTIONS

Nom des bénéficiaires	Montant du fonds de concours ou de la subvention (numéraire)	Prestations en nature
TOTAL GENERAL	241 156,94	
Personnes de droit privé	151 099,85	
Associations	119 099,85	
ASSUPRO	1 500,00	
Ajecta	2 000,00	
Inventio	3 500,00	
La Commune Libre de la Ville Haute	12 000,00	
La Nature des Polits Curieux	4 000,00	
Les Amis Notre Dame de Voulton	1 000,00	
Les Amis de Lourps	400,00	
Les après midi de St Loup	2 000,00	
Office de Tourisme Intercommunautaire	47 556,89	
Orchestre harmonie de Provins et du Provenois	24 000,00	
Provins Natation	21 142,96	
Entreprises	32 000,00	
APP Cinema Le Rexy	10 000,00	
Procars Navette touristique	22 000,00	
Personnes physiques	0,00	
Autres	0,00	
Personnes de droit public	90 057,09	
Etat	0,00	
Régions	0,00	
Départements	0,00	
Communes	10 593,18	
Commune Chenoise Cucharmoy	663,28	
Commune d Herme	80,00	
Commune de Chalaudre la Grande	306,00	
Commune de Chalaudre la Grande rattach	67,00	
Commune de Longueville	1 221,00	
Commune de Maison Rouge rattach	66,00	
Commune de Melz sur Seine	420,00	
Commune de Poigny	70,00	
Commune de Poigny rattach	50,00	
Commune de Provins	3 110,61	
Commune de Rouilly	597,50	
Commune de Sainte Colombe	544,10	
Commune de Sourdun	380,87	
Commune de St Brice	756,00	

Envoyé en préfecture le 04/07/2023
 Reçu en préfecture le 04/07/2023
 Publie le 04 JUL 2023
 ID : 077-200937133-20230622-3_50_2023-DE

Nom des bénéficiaires	Montant du fonds de concours ou de la subvention (numéraire)	
Commune de St Brice rattachement	50,00	
Commune de St Hilliers rattacht	50,00	
Commune de St Loup de Naud	197,86	
Commune de Villiers St Georges	1 155,00	
Commune de Villiers St Georges rattacht	67,00	
Mairie de Jouy le Chatel	740,86	
Etablissements publics (EPC), EPA, EPIC,...	0,00	
Autres	79 463,91	
ACSEC Ecole Primaire de Chenoise	920,00	
ACSEC Ecole Primaire de Chenoise	600,00	
Ass Sport Ecole de Sainte Colombe	188,00	
Ass Sport Ecole de Sainte Colombe	188,00	
CMA de Seine et Marne	9 500,00	
Ecole A Peyrefitte Chalaudre la Grande	140,00	
Ecole E de Soisy Bouy	173,33	
Ecole E de Soisy Bouy	82,00	
Ecole Farabeuf Beton Bazoches	525,00	
Ecole M Couillet Longueville	91,80	
Ecole M Raymond Louis Provins	1 500,00	
Ecole M Terrier Rouge Provins	270,00	
Ecole P Colette Loze Jouy le Chatel	419,33	
Ecole Primaire St Loup de Naud	118,00	
Ecole Primaire de Lechelle	68,00	
Ecole Primaire de Metz sur Seine	83,33	
Ecole de Bannost Villegagnon	395,67	
Ecole de Rouilly	55,00	
Ecole de Rouilly	265,00	
Ecole de Voullon	83,50	
Foacel Jeux sports scol. Sourdu	168,00	
Foacel Jeux sports scol. Sourdu	127,00	
Les Zebres Rouges de Saint Brice	640,00	
Lycee Thibault de Champagne	1 625,00	
RPI Louan Villegruis Fontaine	65,00	
RPI Louan Villegruis Fontaine	54,41	
RPI Louan Villegruis Fontaine	598,51	
SIAC du Cedre	2 059,68	
SIRP Soisy Bouy et Chalaudre	566,50	
SIRP Soisy Bouy et Chalaudre	44,00	
SIRPMV	816,15	
SIVU Montsanmartin	262,20	
Seine et Marne Environnt	55 991,50	
Syndicat interco des Ecoles du Plateau	780,00	

IV- ANNEXES

B - ANNEXES PATRIMONIALES - LISTE DES SUBVENTIONS VERSEES PAR LA COLLECTIVITE AUX COMMUNES

SUBVENTIONS VERSEES PAR LA COLLECTIVITE AUX COMMUNES

(Articles L. 4312-11 et L. 3312-5 du CGCT)

Nom de la commune (1) : Commune Chenoise Cucharmoy				
Numéro de SIREN (2) : 200084036				
Population de la commune : 0				
Intitulé de la subvention	Objet	Article (3)	Montant en €	Montant en € / hab
subvention	subvention fonctionnement	657341	663,28	0,00
Total			663,28	0,00

Nom de la commune (1) : Commune de Chalaautre la Grande Commune de Chalaautre la Grande rattaché				
Numéro de SIREN (2) : 217702723				
Population de la commune : 0				
Intitulé de la subvention	Objet	Article (3)	Montant en €	Montant en € / hab
subvention	subvention fonctionnement	657341	306,00	0,00
subvention	subvention fonctionnement	657341	67,00	0,00
Total			373,00	0,00

Nom de la commune (1) : Commune d Herme				
Numéro de SIREN (2) : 217702273				
Population de la commune : 0				
Intitulé de la subvention	Objet	Article (3)	Montant en €	Montant en € / hab
subvention	subvention fonctionnement	657341	80,00	0,00
Total			80,00	0,00

Nom de la commune (1) : Mairie de Jouy le Chatel				
Numéro de SIREN (2) : 217702398				
Population de la commune : 0				
Intitulé de la subvention	Objet	Article (3)	Montant en €	Montant en € / hab
subvention	subvention fonctionnement	657341	740,96	0,00
Total			740,96	0,00

Nom de la commune (1) : Commune de Longueville				
Numéro de SIREN (2) : 217702604				
Population de la commune : 0				

COMMUNAUTE DE COMMUNES DU PROVENCOIS - COMMUNAUTE DE COMMUNES DU PROVENCOIS - CA - 2022

Envoyé en préfecture le 04/07/2023
 Reçu en préfecture le 04/07/2023
 Publiée le 04 JUIL 2023
 ID : 077-200037133-20230622-3_50_2023-DE

Intitulé de la subvention	Objet	Article (3)	Montant en €	Montant en € / hab
subvention	subvention fonctionnement	657341		
Total			1 221,00	0,00

Nom de la commune (1) : Commune de Maison Rouge rattaché				
Numéro de SIREN (2) : 217702729				
Population de la commune : 0				
Intitulé de la subvention	Objet	Article (3)	Montant en €	Montant en € / hab
subvention	subvention fonctionnement	657341	66,00	0,00
Total			66,00	0,00

Nom de la commune (1) : Commune de Melz sur Seine				
Numéro de SIREN (2) : 217702893				
Population de la commune : 0				
Intitulé de la subvention	Objet	Article (3)	Montant en €	Montant en € / hab
subvention	subvention fonctionnement	657341	420,00	0,00
Total			420,00	0,00

Nom de la commune (1) : Commune de Poigny Commune de Poigny rattaché				
Numéro de SIREN (2) : 217703695				
Population de la commune : 0				
Intitulé de la subvention	Objet	Article (3)	Montant en €	Montant en € / hab
subvention	subvention fonctionnement	65748	70,00	0,00
subvention	subvention fonctionnement	657341	50,00	0,00
Total			120,00	0,00

Nom de la commune (1) : Commune de Provins				
Numéro de SIREN (2) : 217703792				
Population de la commune : 0				
Intitulé de la subvention	Objet	Article (3)	Montant en €	Montant en € / hab
subvention	subvention fonctionnement	657341	3 110,61	0,00
Total			3 110,61	0,00

Nom de la commune (1) : Commune de Rouilly				
Numéro de SIREN (2) : 217703917				
Population de la commune : 0				
Intitulé de la subvention	Objet	Article (3)	Montant en €	Montant en € / hab
subvention	subvention fonctionnement	657341	597,50	0,00

Envoyé en préfecture le 04/07/2023
 Reçu en préfecture le 04/07/2023
 Publié le 04 JUIL 2023
 ID : 077-200037133-20230522-3_50_2023-DE

Total				
Nom de la commune (1) : Commune de St Brice Commune de St Brice rattachement				
Numéro de SIREN (2) : 217704030				
Population de la commune : 0				
Intitulé de la subvention	Objet	Article (3)	Montant en €	Montant en € / hab
subvention	subvention fonctionnement	657341	756,00	0,00
subvention	subvention fonctionnement	657341	50,00	0,00
Total			806,00	0,00

Nom de la commune (1) : Commune de Sainte Colombe				
Numéro de SIREN (2) : 217704048				
Population de la commune : 0				
Intitulé de la subvention	Objet	Article (3)	Montant en €	Montant en € / hab
subvention	subvention fonctionnement	657341	544,10	0,00
Total			544,10	0,00

Nom de la commune (1) : Commune de St Hilliers rattach				
Numéro de SIREN (2) : 217704147				
Population de la commune : 0				
Intitulé de la subvention	Objet	Article (3)	Montant en €	Montant en € / hab
subvention	subvention fonctionnement	657341	50,00	0,00
Total			50,00	0,00

Nom de la commune (1) : Commune de St Loup de Naud				
Numéro de SIREN (2) : 217704188				
Population de la commune : 0				
Intitulé de la subvention	Objet	Article (3)	Montant en €	Montant en € / hab
subvention	subvention fonctionnement	657341	197,86	0,00
Total			197,86	0,00

Nom de la commune (1) : Commune de Sourdun				
Numéro de SIREN (2) : 217704592				
Population de la commune : 0				
Intitulé de la subvention	Objet	Article (3)	Montant en €	Montant en € / hab
subvention	subvention fonctionnement	657341	390,87	0,00
Total			390,87	0,00

Envoyé en préfecture le 04/07/2023
 Reçu en préfecture le 04/07/2023
 Publié le **04 JUL. 2023**
 ID : 077-200037135-20230622-3_50_2023-DE

Nom de la commune (1) : Commune de Villiers St Georges Commune de Villiers St Georges rattaché				
Numéro de SIREN (2) : 217705193				
Population de la commune : 0				
Intitulé de la subvention	Objet	Article (3)	Montant en €	Montant en € / hab
subvention	subvention fonctionnement	657341	1 155,00	0,00
subvention	subvention fonctionnement	657341	67,00	0,00
Total			1 222,00	0,00

(1) Ouvrir un tableau par commune bénéficiant d'une ou de plusieurs subventions versées par la collectivité.

(2) Numéro à 9 chiffres.

(3) Détailler le numéro d'article.

Envoyé en préfecture le 04/07/2023
 Reçu en préfecture le 04/07/2023
 Publié le **04 JUL 2023**
 ID: 077-200037133-20230522-3_50_2023-DE

IV – ANNEXES

B – ANNEXES PATRIMONIALES – ETAT DU PERSONNEL AU 31/12/N

ETAT DU PERSONNEL AU 31/12/N

GRADES OU EMPLOIS (1)	CATEGORIES (2)	EMPLOIS BUDGETAIRES (3)			EFFECTIFS POURVUS SUR EMPLOIS BUDGETAIRES EN ETPT (4)		
		EMPLOIS PERMANENTS À TEMPS COMPLET	EMPLOIS PERMANENTS À TEMPS NON COMPLET	TOTAL	AGENTS TITULAIRES	AGENTS NON TITULAIRES	TOTAL
EMPLOIS FONCTIONNELS (a)		0,00	0,00	0,00	0,00	0,00	0,00
Directeur général des services		0,00	0,00	0,00	0,00	0,00	0,00
Directeur général adjoint des services		0,00	0,00	0,00	0,00	0,00	0,00
Directeur général des services techniques		0,00	0,00	0,00	0,00	0,00	0,00
Emplois créés au titre de l'article 6-1 de la loi n° 84-53		0,00	0,00	0,00	0,00	0,00	0,00
FILIERE ADMINISTRATIVE (b)		17,50	1,10	18,60	14,30	4,30	18,60
Adjoint administratif pal 1 cl	C	1,80	0,00	1,80	1,80	0,00	1,80
Adjoint administratif pal 2 cl	C	4,00	0,00	4,00	4,00	0,00	4,00
Adjoint administratif terr.	C	5,00	0,80	5,80	2,80	3,00	5,80
Attaché	A	2,90	0,00	2,90	2,90	0,00	2,90
Attaché principal	A	1,00	0,15	1,15	0,00	1,15	1,15
Rédacteur principal 1 cl	B	2,80	0,15	2,95	2,80	0,15	2,95
FILIERE TECHNIQUE (c)		7,00	0,94	7,94	3,31	4,63	7,94
Adjoint technique pal 2 cl	C	1,00	0,00	1,00	1,00	0,00	1,00
Adjoint technique territorial	C	4,00	0,94	4,94	0,31	4,63	4,94
Ingénieur hors classe	A	1,00	0,00	1,00	1,00	0,00	1,00
Technicien principal de 1 cl	B	1,00	0,00	1,00	1,00	0,00	1,00
FILIERE SOCIALE (d)		1,00	0,00	1,00	1,00	0,00	1,00
Educateur ter. jeunes enfants	A	1,00	0,00	1,00	1,00	0,00	1,00
FILIERE MEDICO-SOCIALE (e)		1,00	0,00	1,00	1,00	0,00	1,00
Auxiliaire puériculture cl. nl	B	1,00	0,00	1,00	1,00	0,00	1,00
FILIERE MEDICO-TECHNIQUE (f)		0,00	0,00	0,00	0,00	0,00	0,00
FILIERE SPORTIVE (g)		7,80	0,26	8,06	2,80	5,26	8,06
Educateur A.P.S pal 1er cl	B	1,00	0,00	1,00	1,00	0,00	1,00
Educateur territorial A.P.S	B	4,80	0,26	5,06	1,80	3,26	5,06
Opérateur territorial A.P.S.	C	2,00	0,00	2,00	0,00	2,00	2,00
FILIERE CULTURELLE (h)		1,00	8,13	9,13	1,51	7,62	9,13
Adjoint du patrimoine pal 2 cl	C	1,00	0,00	1,00	1,00	0,00	1,00
Assistant ens. art. pal 1er cl	B	0,00	0,58	0,58	0,00	0,58	0,58
Assistant ens. art. pal 2è cl	B	0,00	7,55	7,55	0,51	7,04	7,55
FILIERE ANIMATION (i)		7,00	5,32	12,32	5,00	7,32	12,32
Adjoint territorial animation	C	5,00	5,32	10,32	3,00	7,32	10,32
Animateur	B	1,00	0,00	1,00	1,00	0,00	1,00
Animateur principal de 2ème cl	B	1,00	0,00	1,00	1,00	0,00	1,00

COMMUNAUTE DE COMMUNES DU PROVENOIS - COMMUNAUTE DE COMMUNES DU PROVENOIS - CA - 2022

Envoyé en préfecture le 04/07/2023

Reçu en préfecture le 04/07/2023

Page 3 sur 10
 BUDGET PRINCIPAL 2023
 ID : 077-200037135-20230522-3_00-2023-DE

GRADES OU EMPLOIS (1)	CATEGORIES (2)	EMPLOIS BUDGETAIRES (3)			AGENTS		TOTAL
		EMPLOIS PERMANENTS À TEMPS COMPLET	EMPLOIS PERMANENTS À TEMPS NON COMPLET	TOTAL	TITULAIRES	NON TITULAIRES	
FILIERE POLICE (j)		0,00	0,00	0,00	0,00	0,00	0,00
EMPLOIS NON CITES (k) (5)		0,00	0,00	0,00	0,00	0,00	0,00
TOTAL GENERAL (b + c + d + e + f + g + h + i + j + k)		42,30	15,75	58,05	28,92	29,13	58,05

(1) Les grades ou emplois sont désignés conformément à la circulaire n° NOR : INT89500102C du 23 mars 1995. Les emplois fonctionnels sont également comptabilisés dans leur filière d'origine.

(2) Catégories : A, B ou C.

(3) Emplois budgétaires créés par l'assemblée délibérante. Les emplois permanents à temps complet sont comptabilisés pour une unité, les emplois à temps non complet sont comptabilisés à hauteur de la quotité de travail prévue par la délibération créant l'emploi.

(4) Équivalent temps plein annuel travaillé (ETPT). Le décompte est proportionnel à l'activité des agents, mesurée par leur quotité de temps de travail et par leur période d'activité sur l'année :

ETPT = Effectifs physiques * quotité de temps de travail * période d'activité dans l'année

Exemple : un agent à temps plein (quotité de travail = 100 %) présent toute l'année correspond à 1 ETPT ; un agent à temps partiel, à 80 % (quotité de travail = 80 %) présent toute l'année correspond à 0,8 ETPT ; un agent à temps partiel, à 80 % (quotité de travail = 80 %) présent la moitié de l'année (ex : CDD de 6 mois, recrutement à mi-année) correspond à 0,4 ETPT (0,8 * 6 / 12).

(5) Par exemple : emplois dont les missions ne correspondent pas à un cadre d'emploi existant, « emplois spécifiques » régis par l'article 139 ter de la loi n° 84-53 du 26 janvier 1984 etc.

IV – ANNEXES

B – ANNEXES PATRIMONIALES – ETAT DU PERSONNEL AU 31/12/N

B9

ETAT DU PERSONNEL AU 31/12/N (suite)

AGENTS NON TITULAIRES EN FONCTION AU 31/12/N	CATEGORIES (1)	SECTEUR (2)	REMUNERATION (3)		CONTRAT	
			Indice (8)	Euros	Fondement du contrat (4)	Nature du contrat (5)
Agents occupant un emploi permanent (6)				0,00		
Agents occupant un emploi non permanent (7)				0,00		
TOTAL GENERAL				0,00		

(1) CATEGORIES: A, B et C.

(2) SECTEUR ADM : Administratif.
 TECH : Technique.
 URB : Urbanisme (dont aménagement urbain).
 S : Social.
 MS : Médico-social.
 MT : Médico-technique.
 SP : Sportif.
 C.C.T. : Culturel.
 ANIM : Animation.
 PM : Police.
 OTR : Missions non rattachables à une filière.

(3) REMUNERATION : Référence à un indice brut (indiquer le niveau de l'indice brut) de la fonction publique ou en euros annuels bruts (indiquer l'ensemble des éléments de la rémunération brute annuelle).

(4) CONTRAT : Moût du contrat (loi du 26 janvier 1984 modifiée) :

- 3-a° : article 3, 1er alinéa : accroissement temporaire d'activité.
- 3-b : article 3, 2ème alinéa : accroissement saisonnier d'activité.
- 3-1 : remplacement d'un fonctionnaire autorisé à servir à temps partiel ou indisponible (maladie, maternité...).
- 3-2 : vacance temporaire d'un emploi.
- 3-3-1° : absence de cadre d'emplois de fonctionnaires susceptibles d'assurer les fonctions correspondantes.
- 3-3-2° : emplois du niveau de la catégorie A lorsque les besoins des services ou la nature des fonctions le justifient.
- 3-3-3° : emplois de secrétaire de mairie des communes de moins de 1 000 habitants et de secrétaire des groupements composés de communes dont la population moyenne est inférieure à ce seuil.
- 3-3-4° : emplois à temps non complet des communes de moins de 1 000 habitants et des groupements composés de communes dont la population moyenne est inférieure à ce seuil, lorsque la durée de travail est inférieure à 50 %.
- 3-3-5° : emplois des communes de moins de 2 000 habitants et des groupements de communes de moins de 10 000 habitants dont la création ou la suppression dépend de la décision d'une autorité qui s'impose à la collectivité ou à l'établissement en matière de création, de changement de périmètre ou de suppression d'un service public.
- 3-4 : article 21 de la loi n° 2012-347 : contrat à durée indéterminée obligatoirement proposés à un agent contractuel.
- 38 : article 38 travailleurs handicapés catégorie C.
- 47 : article 47 recrutements d'agents sur emplois fonctionnels.
- 110 : article 110 collaborateurs de groupes de cabinets.
- 110-1 : collaborateurs de groupes d'abus.
- A : autres (préciser).

(5) Indiquer si l'agent contractuel est titulaire d'un contrat à durée déterminée (CDD) ou d'un contrat à durée indéterminée (CDI). Les contrats particuliers devront être libellés « A / autres » et feront l'objet d'une précision (ex : « contrats aidés »).

(6) Occupent un emploi permanent de la fonction publique territoriale, les agents non titulaires recrutés sur le fondement des articles 3-1, 3-2, 3-3, 38 et 47 de la loi n° 84-53 du 26 janvier 1984, ainsi que les agents qui sont titulaires d'un contrat à durée indéterminée pris sur le fondement de l'article 21 de la loi n° 2012-347.

(7) Occupent un emploi non permanent de la fonction publique territoriale, les agents non titulaires recrutés sur le fondement des articles 3, 110 et 110-1.

(8) Si un contrat fixe comme référence un traitement hors échelle, il convient de mentionner le chevron conformément à l'article 6 décret 85-1148 du 20 octobre 1985.

Envoyé en préfecture le 04/07/2023
 Reçu en préfecture le 04/07/2023
 Publié le 04 JUIL 2023
 ID : 077-200037133-20230622-3_50_2023-DE

IV – ANNEXES
ANNEXES PATRIMONIALES
LISTE DES ORGANISMES DANS LESQUELS LA COLLECTIVITE A PRIS UN ENGAGEMENT FINANCIER
B10

LISTE DES ORGANISMES DANS LESQUELS LA COLLECTIVITE A PRIS UN ENGAGEMENT FINANCIER

Les documents financiers et comptables de ces organismes sont mis à la disposition du public à SIEGE SOCIAL (1).
 Toute personne a le droit de demander communication à ses frais.

Nature de l'engagement (2)	Nom de l'organisme	Raison sociale de l'organisme	Nature juridique de l'organisme	Montant de l'engagement
Délégation de service public (3) (4)				
Détention d'une part du capital				
Garantie ou cautionnement d'un emprunt				
20/03/2006 - FINANCEMENT PRET TX "LA CHENOISE"	AIP		Autres	65 418,00
Subventions supérieures à 75 000 € ou représentant plus de 50 % du produit figurant au compte de résultat de l'organisme				
Autres				

(1) Hôtel de la collectivité et autres lieux publics désignés par la collectivité.

(2) Indiquer la date de la décision (délibérations, contrats ou décisions de l'exécutif).

(3) Préciser la nature de la délégation (concession, affermage, régie intéressée...).

(4) Les délégations pour lesquels un engagement hors bilan est constaté font l'objet d'une reprise dans l'état relatif aux autres engagements donnés.

IV – ANNEXES

B – ANNEXES PATRIMONIALES – LISTE DES ORGANISMES DE REGROUPEMENT

LISTE DES ORGANISMES DE REGROUPEMENT AUXQUELS ADHERE LA COLLECTIVITE

Désignation des organismes	Date d'adhésion	Mode de participation (1)	Montant du financement
Syndicats mixtes (article L. 5721-2 du CGCT)			
EPCI			
Autres organismes de regroupement			
MISSION LOCALE			53 637,00
SMBVA			56 203,40
SMAGE			34 990,00
SYAGE			31 081,16
SMEP			178 790,00
SEINE ET MARNE NUMERIQUE			35 043,00
COVALTRI 77			36 900,00
SMETOM GEODE			5 405 738,25
SDDEA			16 223,09

(1) Indiquer si le financement est fait par TPZ, TPU, TPU + fiscalité additionnelle ou sans fiscalité propre.

Envoyé en préfecture le 04/07/2023
 Reçu en préfecture le 04/07/2023
 Publié le 04 JUIL 2023
 ID : 077-200037133-20230622_3_50_2023-DE

IV – ANNEXES

B – ANNEXES PATRIMONIALES – LISTE DES SERVICES INDIVIDUALISES DANS UN BUDGET ANNEXE

LISTE DES SERVICES INDIVIDUALISES DANS UN BUDGET ANNEXE

Catégorie de services (1)	Intitulé / objet du service	Date de création	Date de délibération	N° SIRET	Nature de l'activité (SPIC/SPA)	TVA (oui / non)
	SPANC LOTISSEMENT	02/04/2013 02/04/2013	26/04/2013 26/04/2013	20003713300044 20003713300028		oui oui

(1) Exemples de catégories : régie à seule autonomie financière, opérations d'aménagement, service social et médico-social.

IV – ANNEXES

B – ANNEXES PATRIMONIALES – VARIATION DU PATRIMOINE – ENTREES

ETAT DES ENTREES D'IMMOBILISATIONS (1)

Modalités et date d'acquisition	Désignation du bien	N° d'inventaire	Valeur d'acquisition (coût historique)	Cumul des amortissements au 31/12/N	Durée d'amortissement en années (2)
TOTAL GENERAL			1 414 087,42	0,00	
Acquisitions à titre onéreux			706 595,69	0,00	
25/01/2022	Microsoft Office Home and Business 2019	10007	608,00	0,00	2
31/01/2022	BEA CENTRE AQUATIQUE	7444	503 712,92	0,00	0
31/01/2022	Coffre-fort	9998	702,00	0,00	5
01/02/2022	Chaises longues/coussins/tables/tapis	9907	4 237,24	0,00	5
01/02/2022	Chariot 24 pupitres / Instrument de musique	9986	1 606,00	0,00	0
01/02/2022	Matériels divers Ecole de Musique	9999	6 077,65	0,00	5
01/02/2022	PC Esprimo D7010 I5 avec écran	10000	1 018,44	0,00	0
01/02/2022	PC Esprimo D7010 I5 avec écran	10001	1 018,44	0,00	0
01/02/2022	Portable Lifebook A3510 I5	10002	921,98	0,00	0
01/02/2022	Portable Lifebook A3510 I5	10003	921,98	0,00	0
01/02/2022	Pack office 2019	10004	597,60	0,00	1
01/02/2022	Pack office 2019	10005	414,00	0,00	1
01/02/2022	Pack office 2019	10006	298,80	0,00	1
14/02/2022	Four micro-ondes Sharp	10010	89,99	0,00	0
22/02/2022	Ecran Led avec adaptateur et cordon	10013	470,40	0,00	0
22/02/2022	Siège de bureau	10015	308,31	0,00	1
22/02/2022	Lot de 3 lustres	10131	2 550,00	0,00	5
15/03/2022	Débrilateur Heartsine avec accessoires/armoire	10021	1 238,00	0,00	5
15/03/2022	Lot Extincteurs office de tourisme	10028	622,04	0,00	10
15/03/2022	Replicateur de ports avec adaptateur	10032	232,20	0,00	1
15/03/2022	Replicateur de ports avec adaptateur	10033	232,20	0,00	1
15/03/2022	Aspirateur à mucostats	10035	391,67	0,00	1
15/03/2022	Lot de 8 card'eau bike	10037	10 346,00	0,00	5
17/05/2022	Logiciel Urbanisme SIRAP	10094	19 980,00	0,00	2
17/05/2022	Webcam logitech conférence CAM BCC950	10095	299,00	0,00	1
17/05/2022	Débrilateur HeartSine Samaritan 360P	10096	960,00	0,00	5
15/06/2022	Vases hauts	10117	3 387,36	0,00	5
23/06/2022	PC Esprimo D6011 I5 avec écran	10122	1 130,40	0,00	3
23/06/2022	Pack office 2019	10123	414,00	0,00	1
23/06/2022	PC Esprimo D6011 I5	10124	852,00	0,00	3
23/06/2022	PC portable Lifebook A3510	10125	1 138,80	0,00	3
23/06/2022	Pack office 2019	10126	298,80	0,00	1
23/06/2022	Pack office 2019	10127	298,80	0,00	1
04/08/2022	Subvention MAM Les Jeunes Pousses	10165	2 000,00	0,00	5
09/08/2022	Calson bois cubo 2 tiroirs hêtre ambré	10152	108,00	0,00	1
09/08/2022	Siège de bureau	10153	142,80	0,00	1
09/08/2022	Armoire à rideaux 200x120	10154	690,00	0,00	5
29/09/2022	Desserte mobile 14 cases noir-gris	10185	166,94	0,00	1
12/10/2022	Sièges de bureau / table ronde	10188	733,88	0,00	5

Envoyé en préfecture le 04/07/2023
 Regu en préfecture le 04/07/2023
 Publié le 04 JUIL 2023
 ID: 1077-200037153-2022-30894-6-52-2023-03

Modalités et date d'acquisition	Désignation du bien	N° d'inventaire	Valeur d'acquisition (coût historique)	31/12/N	
					en années (2)
12/10/2022	PC portable Lenovo V15/souris/replicateur	10189	1 018,80	0,00	3
12/10/2022	Pack office 2021	10190	298,80	0,00	1
09/11/2022	Baby foot mondial	10204	978,00	0,00	5
09/11/2022	Banquettes / coffres	10213	890,14	0,00	5
30/11/2022	Locaux 10 Rue V Garnier à PROVINS	10232	130 000,00	0,00	25
05/12/2022	Point accès wifi d-link	10221	52,80	0,00	1
05/12/2022	Terrains nus JOUY LE CHATEL	10233	1 982,05	0,00	0
12/12/2022	Switch D Link 8 voies	10251	80,00	0,00	1
16/12/2022	Téléphones portables Samsung	10253	200,70	0,00	1
Acquisitions à titre gratuit			0,00	0,00	
Mise à disposition			0,00	0,00	
Affectation			0,00	0,00	
Mises en concession ou affermage			0,00	0,00	
Divers			707 491,73	0,00	
26/01/2022	Matériels informatiques CAP	10008	3 500,00	0,00	3
31/01/2022	Centre Aquatique - Tx divers	9938	257 196,22	0,00	0
01/02/2022	Branchement borne recharge voitures	9293	1 800,26	0,00	0
01/02/2022	Démolition bâtiment 49 Rte de Bray à PROVINS	9963	19 973,10	0,00	0
01/02/2022	Etudes préalables Aménagement Friche Longueville	9978	188 857,20	0,00	0
22/02/2022	Tx aménagement Pole Gare SNCF Provins	9077	1 020,23	0,00	0
22/02/2022	Parking Maison Rouge	9400	11 298,00	0,00	0
22/02/2022	Parking Sainte Colombe	9542	42 802,50	0,00	0
03/03/2022	Consignation	10030	5 500,00	0,00	0
15/03/2022	Fabrication Tour des Aigles	10036	28 367,16	0,00	0
08/04/2022	M.O. Aménagement salles de réunions OT	9440	71,62	0,00	0
06/05/2022	Banquette hydraulique noir laque velours noir	10084	159,00	0,00	1
23/06/2022	certificat de déchiffrement	10128	80,00	0,00	1
06/07/2022	HALTERES / GANTS AQUATIC	10144	1 263,80	0,00	5
09/08/2022	Mission CT Aménagement salles de réunions OT	9804	434,40	0,00	0
09/08/2022	TX RENOVATION CAP	10140	85,00	0,00	0
09/08/2022	TX RENOVATION CAP	10145	446,70	0,00	0
09/08/2022	Centre Aquatique - GER Dalkia	10155	69 628,35	0,00	0
09/08/2022	Etudes gare routière Collège Jouy	10158	11 150,69	0,00	0
09/08/2022	Abri à vélos avec 8 bornes	10164	9 706,56	0,00	5
29/09/2022	AAPC pré-étude opérationnelle Habitat Provins	10185	126,00	0,00	0
09/11/2022	Fourni pose système vidéosurveillance CAP	10205	5 285,00	0,00	0
09/11/2022	Chaises blanches	10208	119,94	0,00	1
12/12/2022	Projecteurs Souterrains	10252	48 660,00	0,00	0

(1) Selon les dispositions du code général des collectivités locales applicables à la collectivité.
 (2) Si le bien acquis est amortissable, indiquer la durée d'amortissement.

IV – ANNEXES

ELEMENTS DU BILAN

ETAT DE VENTILATION DES DEPENSES LIEES A LA GESTION DE LA CRISE SANITAIRE DU
COVID-19 – SECTION DE FONCTIONNEMENT

B15.1

B15.1 – SECTION DE FONCTIONNEMENT

DEPENSES – MANDATS EMIS		
Article (1)	Libellé (1)	Montant
011	Charges à caractère général	0,00
012	Charges de personnel et frais assimilés	1 668,78
64118	COVID Autres indemnités	1 624,90
6453	COVID Cotisations caisses de retraites	9,93
6455	COVID Cotisations Assurance du personnel	33,95
016	APA	0,00
017	RSA / Régularisations de RMI	0,00
65	Autres charges de gestion courante	0,00
66	Charges financières	0,00
67	Charges spécifiques	0,00
68	Dotations aux provisions, dépréciations	0,00
014	Atténuations de produits	0,00
Total des dépenses réelles		1 668,78
042	Opérations ordre transf. entre sections	0,00
043	Opérations ordre intérieur de la section	0,00
Total des dépenses d'ordre		0,00
TOTAL GENERAL		1 668,78

(1) Détailler les chapitres budgétaires par article conformément au plan de comptes appliqué par la commune ou l'établissement.

IV – ANNEXES

C – ANNEXES BUDGETAIRES – EQUILIBRE BUDGETAIRE – DEPENSES

C1.1

DEPENSES A COUVRIR PAR DES RESSOURCES PROPRES

Art. (1)	Libellé (1)	Crédits de l'exercice (BP + BS + DM + RAR N-1)	Réalisations
DEPENSES TOTALES A COUVRIR PAR DES RESSOURCES PROPRES = A + B		1 200 000,00	1 073 246,44
16 Emprunts et dettes assimilées (A)		950 000,00	850 653,00
1631	Emprunts obligataires	0,00	0,00
1641	Emprunts en euros	950 000,00	850 653,00
1643	Emprunts en devises	0,00	0,00
16441	Opérations afférentes à l'emprunt	0,00	0,00
1671	Avances consolidées du Trésor	0,00	0,00
1672	Emprunts sur comptes spéciaux du Trésor	0,00	0,00
1678	Autres emprunts et dettes	0,00	0,00
1681	Autres emprunts	0,00	0,00
1682	Bons à moyen terme négociables	0,00	0,00
1687	Autres dettes	0,00	0,00
Dépenses et transferts à déduire des ressources propres (B)		250 000,00	222 593,44
10...	Reprise de dotations, fonds divers et réserves		
10...	Reversement de dotations, fonds divers et réserves		
139	Subv. invest. transférées cpte résultat	250 000,00	222 593,44

	Op. de l'exercice I	Restes à réaliser en dépenses au 31/12	Solde d'exécution D001 de l'exercice précédent (N-1)	TOTAL II
Dépenses à couvrir par des ressources propres	1 073 246,44	489 057,14	147 092,70	1 709 396,28

(1) Détailler les chapitres budgétaires par article conformément au plan de comptes.

IV – ANNEXES

C – ANNEXES BUDGETAIRES – EQUILIBRE BUDGETAIRE – RECETTES

RESSOURCES PROPRES

Art. (1)	Libellé (1)	Crédits de l'exercice (BP + BS + DM + RAR N-1)	Réalisations
RECETTES (RESSOURCES PROPRES) = a + b		3 145 000,00	1 143 540,91
Ressources propres externes de l'année (a)		50 000,00	12 177,31
10221	TLE	0,00	0,00
10222	FCTVA	50 000,00	12 177,31
10226	Taxe d'aménagement (2)	0,00	0,00
10228	Autres fonds d'investissement	0,00	0,00
13146	Attributions compensation investissement	0,00	0,00
13156	Attributions compensation investissement	0,00	0,00
13246	Attributions compensation investissement	0,00	0,00
13256	Attributions compensation investissement	0,00	0,00
138	Autres subventions invest. non transf.	0,00	0,00
26...	Participations et créances rattachées		
27...	Autres immobilisations financières		
Ressources propres internes de l'année (b) (3)		3 095 000,00	1 131 363,60
15...	Provisions pour risques et charges		
169	Primes de remboursement des obligations	0,00	0,00
26...	Participations et créances rattachées		
27...	Autres immobilisations financières		
28...	Amortissement des immobilisations		
2802	Frais liés à la réalisation de document	200,00	136,63
2804112	Subv. Etat : Bâtiments, installations	6 700,00	6 666,00
2804132	Subv. Dpt : Bâtiments, installations	8 300,00	8 266,00
28041412	Subv. Cne GFP : Bâtiments, installations	6 000,00	5 969,00
280415342	IC : Bâtiments, installations	258 000,00	257 699,67
28041582	Autres grpts - Bâtiments et installat"	7 400,00	7 377,39
28041583	Autres grpts-Proj infrastruct Int nation	195 000,00	194 620,00
280422	Privé - Bâtiments et installations	1 500,00	1 400,00
2805	Licences, logiciels, droits similaires	900,00	895,40
2811	Terrains de gisement	17 500,00	17 346,07
28128	Autres aménagements de terrains	3 800,00	3 521,97
281321	Immeubles de rapport	373 000,00	372 405,37
281351	Bâtiments publics	1 900,00	1 845,63
28138	Autres constructions	11 300,00	11 187,82
28152	Installations de voirie	153 000,00	152 138,30
281568	Autre matériel, outillage incendie	550,00	517,41

Envoyé en préfecture le 04/07/2023
 Reçu en préfecture le 04/07/2023
 Publié le 04/07/2023
 ID : 077-200037133-20220622-50_0025-05

Art. (1)	Libellé (1)	Crédits de l'exercice (BP + BS + DM + RAR N-1)	
2815738	Autre matériel et outillage de voirie	150,00	125,00
28158	Autres inst., matériel, outill. techniques	3 500,00	3 431,00
2817321	Immeubles de rapport (mise à dispo)	17 000,00	16 753,00
28181	Installations générales, aménagt divers	27 500,00	27 172,50
281838	Autre matériel informatique	7 500,00	7 214,88
281848	Autres matériels de bureau et mobiliers	6 500,00	6 294,70
28188	Autres immo. corporelles	30 000,00	28 379,86
29...	Dépréciations des immobilisations		
31...	Matières premières (et fournitures) (4)		
33...	En-cours de production de biens (4)		
35...	Stocks de produits (4)		
39...	Dépréciation des stocks et en-cours		
481...	Charges à rép. sur plusieurs exercices		
49...	Dépréciation des comptes de tiers		
59...	Dépréciation des comptes financiers		
024	Produits des cessions d'immobilisations	0,00	0,00
021	Virement de la section de fonctionnement	1 958 000,00	0,00

	Opérations de l'exercice III	Restes à réaliser en recettes au 31/12	Solde d'exécution R001 de l'exercice précédent	Affectation R1068 de l'exercice précédent	TOTAL IV
Total ressources propres disponibles	1 143 540,91	436 858,86	0,00	57 614,01	1 638 013,78

	Montant
Dépenses à couvrir par des ressources propres	II 1 709 396,28
Ressources propres disponibles	IV 1 638 013,78
Solde	V = IV - II (5) -71 382,50

(1) Les comptes 15, 169, 26, 27, 28, 29, 39, 481, 49 et 59 sont à détailler conformément au plan de comptes.
 (2) Le compte 10226 peut être utilisé uniquement par les communes et les établissements publics à fiscalité propre.
 (3) Les comptes 15, 29, 39, 49 et 59 sont présentés uniquement si la collectivité applique le régime des provisions budgétaires.
 (4) Les comptes 31, 33 et 35 ne peuvent être utilisés que pour les budgets utilisant la comptabilité de stock. Par conséquent, seuls les budgets retraçant les dépenses et les recettes d'un lotissement ou d'une ZAC peuvent utiliser les comptes susmentionnés.
 (5) Indiquer le signe algébrique.

Envoyé en préfecture le 04/07/2023
 Reçu en préfecture le 04/07/2023
 Publié le 04 JUIL 2023
 ID: 077200037133-20230622-3_50_2023-DE

IV – ANNEXES
D – AUTRES ELEMENTS D'INFORMATION – LISTE DES SERVICES ASSUJETTIS A LA TVA ET NON ERIGES EN BUDGET

LISTE DES SERVICES ASSUJETTIS A LA TVA ET NON ERIGES EN BUDGET ANNEXE

Catégorie de services	Intitulé / objet du service	Date de création	Date de délibération	Nature de l'activité (SPIC/SPA)
	PARC DES DEUX RIVIERES	02/04/2013	26/04/2013	
	CINEMA	02/04/2013	26/04/2013	
	PARC DU DURTEINT	02/04/2013	26/04/2013	
	FERME DE LA CARRELIN A COURTAON	02/04/2013	26/04/2013	
	ZONE D'ACTIVITE DE VILLIERS SAINT GEORGES	02/04/2013	26/04/2013	
	ZONE D'ACTIVITE DE LA ZONE DE LA NOELLE A BETON BAZOCHES	02/04/2013	26/04/2013	
	MAISON DE SANTE	02/04/2013	26/04/2013	
	CENTRE AQUATIQUE DU PROVINOIS	02/04/2013	08/11/2021	

IV – ANNEXES

D – AUTRES ELEMENTS D'INFORMATION – SERVICES ASSUJETTIS A LA TVA – VUE D'ENSEMBLE

CARRELINE (1)

MANDATS EMIS		INVESTISSEMENT	TITRES EMIS		
10	Dotations, fonds divers et réserves	0,00	10	Dotations, fonds divers et réserves	0,00
13	Subventions d'investissement	0,00	13	Subventions d'investissement	0,00
16	Emprunts et dettes assimilées	0,00	16	Emprunts et dettes assimilées	0,00
20	Immobilisations incorporelles (sauf 204) (hors opération)	0,00	20	Immobilisations incorporelles (sauf 204)	0,00
204	Subventions d'équipement versées (hors opération)	0,00	204	Subventions d'équipement versées	0,00
21	Immobilisations corporelles (hors opération)	0,00	21	Immobilisations corporelles	0,00
22	Immobilisations reçues en affectation (hors opération)	0,00	22	Immobilisations reçues en affectation	0,00
23	Immobilisations en cours (sauf 2324) (hors opération)	0,00	23	Immobilisations en cours (sauf 2324)	0,00
26	Participations et créances rattachées	0,00	26	Participations et créances rattachées	0,00
27	Autres immobilisations financières	0,00	27	Autres immobilisations financières	0,00
	Total des opérations d'équipement	0,00			
45	Travaux pour le compte de tiers	0,00	45	Participations des tiers aux travaux faits pour leur compte	0,00
	Total dépenses réelles et mixtes	0,00		Total recettes réelles et mixtes	0,00
040	Opérations ordre transf. entre sections	0,00	040	Opérations ordre transf. entre sections	0,00
041	Opérations patrimoniales	0,00	041	Opérations patrimoniales	0,00
	Total dépenses d'ordre	0,00		Total recettes d'ordre	0,00
	TOTAL DES DEPENSES D'INVESTISSEMENT	0,00		TOTAL DES RECETTES D'INVESTISSEMENT	0,00

(1) Compléter par le nom du service assujéti à la TVA.

(1)

IV – ANNEXES

D – AUTRES ELEMENTS D'INFORMATION – SERVICES ASSUJETTIS A LA TVA – VUE D'ENSEMBLE

D2.2.1

CARRELINE (1)

MANDATS EMIS		FONCTIONNEMENT		TITRES EMIS	
011	Charges à caractère général	115,91	70	Prod. services, domaine, ventes diverses	0,00
012	Charges de personnel et frais assimilés	0,00	73	Impôts et taxes (sauf 731)	0,00
65	Autres charges de gestion courante (sauf 6586)	0,00	731	Fiscalité locale	0,00
			74	Dotations et participations	0,00
			75	Autres produits de gestion courante	0,00
014	Atténuations de produits	0,00	013	Atténuations de charges	0,00
66	Charges financières	0,00	75	Produits financiers	0,00
67	Charges spécifiques	0,00	77	Produits spécifiques	0,00
68	Dotations aux provisions, dépréciations	0,00	78	Reprises amort., dépréciations, prov.	0,00
Total dépenses réelles et mixtes		115,91	Total recettes réelles et mixtes		0,00
042	Opérations ordre transf. entre sections	0,00	042	Opérations ordre transf. entre sections	0,00
043	Opérations ordre intérieur de la section	0,00	043	Opérations ordre intérieur de la section	0,00
Total dépenses d'ordre		0,00	Total recettes d'ordre		0,00
TOTAL DES DEPENSES DE FONCTIONNEMENT		115,91	TOTAL DES RECETTES DE FONCTIONNEMENT		0,00
TOTAL DES DEPENSES DE L'EXERCICE		115,91	TOTAL DES RECETTES DE L'EXERCICE		0,00

(1) Comptéter par le nom du service assujéti à la TVA.

IV – ANNEXES

D – AUTRES ELEMENTS D'INFORMATION – SERVICES ASSUJETTIS A LA TVA – VUE D'ENSEMBLE

CENTRE AQUATIQUE DU PROVINOIS (1)

MANDATS EMIS		INVESTISSEMENT	TITRES EMIS		
10	Dotations, fonds divers et réserves	0,00	10	Dotations, fonds divers et réserves	0,00
13	Subventions d'investissement	0,00	13	Subventions d'investissement	0,00
16	Emprunts et dettes assimilées	0,00	16	Emprunts et dettes assimilées	0,00
20	Immobilisations incorporelles (sauf 204) (hors opération)	1 119,70	20	Immobilisations incorporelles (sauf 204)	0,00
204	Subventions d'équipement versées (hors opération)	0,00	204	Subventions d'équipement versées	0,00
21	Immobilisations corporelles (hors opération)	27 616,07	21	Immobilisations corporelles	0,00
22	Immobilisations reçues en affectation (hors opération)	0,00	22	Immobilisations reçues en affectation	0,00
23	Immobilisations en cours (sauf 2324) (hors opération)	332 109,57	23	Immobilisations en cours (sauf 2324)	0,00
26	Participations et créances rattachées	0,00	26	Participations et créances rattachées	0,00
27	Autres immobilisations financières	503 712,92	27	Autres immobilisations financières	0,00
Total des opérations d'équipement		0,00			
45	Travaux pour le compte de tiers	0,00	45	Participations des tiers aux travaux faits pour leur compte	0,00
Total dépenses réelles et mixtes		864 558,26	Total recettes réelles et mixtes		0,00
040	Opérations ordre transf. entre sections	0,00	040	Opérations ordre transf. entre sections	0,00
041	Opérations patrimoniales	0,00	041	Opérations patrimoniales	0,00
Total dépenses d'ordre		0,00	Total recettes d'ordre		0,00
TOTAL DES DEPENSES D'INVESTISSEMENT		864 558,26	TOTAL DES RECETTES D'INVESTISSEMENT		0,00

(1) Compléter par le nom du service assujéti à la TVA.

(1)

IV – ANNEXES

D – AUTRES ELEMENTS D'INFORMATION – SERVICES ASSUJETTIS A LA TVA – VUE D'ENSEMBLE

D2.2.1

CENTRE AQUATIQUE DU PROVENOIS (1)

MANDATS EMIS		FONCTIONNEMENT		TITRES EMIS	
011	Charges à caractère général	864 460,53	70	Prod. services, domaine, ventes diverses	425 703,93
012	Charges de personnel et frais assimilés	0,00	73	Impôts et taxes (sauf 731)	0,00
65	Autres charges de gestion courante (sauf 6586)	0,00	731	Fiscalité locale	0,00
			74	Dotations et participations	0,00
			75	Autres produits de gestion courante	13 785,83
014	Atténuations de produits	0,00	013	Atténuations de charges	0,00
66	Charges financières	0,00	76	Produits financiers	0,00
67	Charges spécifiques	0,00	77	Produits spécifiques	0,00
68	Dotations aux provisions, dépréciations	0,00	78	Reprises amort., dépréciations, prov.	0,00
Total dépenses réelles et mixtes		864 460,53	Total recettes réelles et mixtes		439 489,76
042	Opérations ordre transf. entre sections	0,00	042	Opérations ordre transf. entre sections	0,00
043	Opérations ordre intérieur de la section	0,00	043	Opérations ordre intérieur de la section	0,00
Total dépenses d'ordre		0,00	Total recettes d'ordre		0,00
TOTAL DES DEPENSES DE FONCTIONNEMENT		864 460,53	TOTAL DES RECETTES DE FONCTIONNEMENT		439 489,76
TOTAL DES DEPENSES DE L'EXERCICE		1 729 018,79	TOTAL DES RECETTES DE L'EXERCICE		439 489,76

(1) Compléter par le nom du service assujéti à la TVA.

IV – ANNEXES

D – AUTRES ELEMENTS D'INFORMATION – SERVICES ASSUJETTIS A LA TVA – VUE D'ENSEMBLE

CINEMA (1)

MANDATS EMIS		INVESTISSEMENT	TITRES EMIS		
10	Dotations, fonds divers et réserves	0,00	10	Dotations, fonds divers et réserves	0,00
13	Subventions d'investissement	0,00	13	Subventions d'investissement	0,00
16	Emprunts et dettes assimilées	0,00	16	Emprunts et dettes assimilées	0,00
20	Immobilisations incorporelles (sauf 204) (hors opération)	0,00	20	Immobilisations incorporelles (sauf 204)	0,00
204	Subventions d'équipement versées (hors opération)	0,00	204	Subventions d'équipement versées	0,00
21	Immobilisations corporelles (hors opération)	0,00	21	Immobilisations corporelles	0,00
22	Immobilisations reçues en affectation (hors opération)	0,00	22	Immobilisations reçues en affectation	0,00
23	Immobilisations en cours (sauf 2324) (hors opération)	0,00	23	Immobilisations en cours (sauf 2324)	0,00
26	Participations et créances rattachées	0,00	26	Participations et créances rattachées	0,00
27	Autres immobilisations financières	0,00	27	Autres immobilisations financières	0,00
	Total des opérations d'équipement	0,00			
45	Travaux pour le compte de tiers	0,00	45	Participations des tiers aux travaux faits pour leur compte	0,00
	Total dépenses réelles et mixtes	0,00		Total recettes réelles et mixtes	0,00
040	Opérations ordre transf. entre sections	0,00	040	Opérations ordre transf. entre sections	0,00
041	Opérations patrimoniales	0,00	041	Opérations patrimoniales	0,00
	Total dépenses d'ordre	0,00		Total recettes d'ordre	0,00
	TOTAL DES DEPENSES D'INVESTISSEMENT	0,00		TOTAL DES RECETTES D'INVESTISSEMENT	0,00

(1) Compléter par le nom du service assujéti à la TVA.

(1)

IV – ANNEXES

D – AUTRES ELEMENTS D'INFORMATION – SERVICES ASSUJETTIS A LA TVA – VUE D'ENSEMBLE

D2.2.1

CINEMA (1)

MANDATS EMIS		FONCTIONNEMENT		TITRES EMIS	
011	Charges à caractère général	41 886,79	70	Prod. services, domaine, ventes diverses	8 397,06
012	Charges de personnel et frais assimilés	0,00	73	Impôts et taxes (sauf 731)	0,00
65	Autres charges de gestion courante (sauf 6586)	0,00	731	Fiscalité locale	0,00
			74	Dotations et participations	0,00
			75	Autres produits de gestion courante	18 609,25
014	Atténuations de produits	0,00	013	Atténuations de charges	0,00
66	Charges financières	0,00	76	Produits financiers	0,00
67	Charges spécifiques	0,00	77	Produits spécifiques	0,00
68	Dotations aux provisions, dépréciations	0,00	78	Reprises amort., dépréciations, prov.	0,00
Total dépenses réelles et mixtes		41 886,79	Total recettes réelles et mixtes		27 006,31
042	Opérations ordre transf. entre sections	0,00	042	Opérations ordre transf. entre sections	0,00
043	Opérations ordre intérieur de la section	0,00	043	Opérations ordre intérieur de la section	0,00
Total dépenses d'ordre		0,00	Total recettes d'ordre		0,00
TOTAL DES DEPENSES DE FONCTIONNEMENT		41 886,79	TOTAL DES RECETTES DE FONCTIONNEMENT		27 006,31
TOTAL DES DEPENSES DE L'EXERCICE		41 886,79	TOTAL DES RECETTES DE L'EXERCICE		27 006,31

(1) Compléter par le nom du service assujéti à la TVA.

IV – ANNEXES

D – AUTRES ELEMENTS D'INFORMATION – SERVICES ASSUJETTIS A LA TVA – VUE D'ENSEMBLE

MAISON DE SANTE (1)

INVESTISSEMENT					
MANDATS EMIS			TITRES EMIS		
10	Dotations, fonds divers et réserves	0,00	10	Dotations, fonds divers et réserves	0,00
13	Subventions d'investissement	0,00	13	Subventions d'investissement	0,00
16	Emprunts et dettes assimilées	0,00	16	Emprunts et dettes assimilées	0,00
20	Immobilisations incorporelles (sauf 204) (hors opération)	0,00	20	Immobilisations incorporelles (sauf 204)	0,00
204	Subventions d'équipement versées (hors opération)	0,00	204	Subventions d'équipement versées	0,00
21	Immobilisations corporelles (hors opération)	0,00	21	Immobilisations corporelles	0,00
22	Immobilisations reçues en affectation (hors opération)	0,00	22	Immobilisations reçues en affectation	0,00
23	Immobilisations en cours (sauf 2324) (hors opération)	0,00	23	Immobilisations en cours (sauf 2324)	0,00
26	Participations et créances rattachées	0,00	26	Participations et créances rattachées	0,00
27	Autres immobilisations financières	0,00	27	Autres immobilisations financières	0,00
	Total des opérations d'équipement	0,00			
45	Travaux pour le compte de tiers	0,00	45	Participations des tiers aux travaux faits pour leur compte	0,00
	Total dépenses réelles et mixtes	0,00		Total recettes réelles et mixtes	0,00
040	Opérations ordre transf. entre sections	0,00	040	Opérations ordre transf. entre sections	0,00
041	Opérations patrimoniales	0,00	041	Opérations patrimoniales	0,00
	Total dépenses d'ordre	0,00		Total recettes d'ordre	0,00
	TOTAL DES DEPENSES D'INVESTISSEMENT	0,00		TOTAL DES RECETTES D'INVESTISSEMENT	0,00

(1) Compléter par le nom du service assujéti à la TVA.

Envoyé en préfecture le 04/07/2023
 Reçu en préfecture le 04/07/2023
 Publié le **04 JUIL. 2023**
 ID : 077-200037133-20230622-3_50_2023-DE

(1)	IV – ANNEXES	
	D – AUTRES ELEMENTS D'INFORMATION – SERVICES ASSUJETTIS A LA TVA – VUE D'ENSEMBLE	D2.2.1

MAISON DE SANTE (1)

MANDATS EMIS		FONCTIONNEMENT		TITRES EMIS	
011	Charges à caractère général	3 656,90	70	Prod. services, domaine, ventes diverses	4 183,64
012	Charges de personnel et frais assimilés	0,00	73	Impôts et taxes (sauf 731)	0,00
65	Autres charges de gestion courante (sauf 6586)	0,00	731	Fiscalité locale	0,00
			74	Dotations et participations	0,00
			75	Autres produits de gestion courante	7 051,72
014	Atténuations de produits	0,00	013	Atténuations de charges	0,00
66	Charges financières	0,00	76	Produits financiers	0,00
67	Charges spécifiques	330,98	77	Produits spécifiques	0,00
68	Dotations aux provisions, dépréciations	0,00	78	Reprises amort., dépréciations, prov.	0,00
Total dépenses réelles et mixtes		3 987,88	Total recettes réelles et mixtes		11 215,36
042	Opérations ordre transf. entre sections	0,00	042	Opérations ordre transf. entre sections	0,00
043	Opérations ordre intérieur de la section	0,00	043	Opérations ordre intérieur de la section	0,00
Total dépenses d'ordre		0,00	Total recettes d'ordre		0,00
TOTAL DES DEPENSES DE FONCTIONNEMENT		3 987,88	TOTAL DES RECETTES DE FONCTIONNEMENT		11 215,36
TOTAL DES DEPENSES DE L'EXERCICE		3 987,88	TOTAL DES RECETTES DE L'EXERCICE		11 215,36

(1) Comptéter par le nom du service assujettis à la TVA.

IV – ANNEXES

D – AUTRES ELEMENTS D'INFORMATION – SERVICES ASSUJETTIS A LA TVA – VUE D'ENSEMBLE

P2R (1)

MANDATS EMIS		INVESTISSEMENT	TITRES EMIS		
10	Dotations, fonds divers et réserves	0,00	10	Dotations, fonds divers et réserves	0,00
13	Subventions d'investissement	0,00	13	Subventions d'investissement	0,00
16	Emprunts et dettes assimilées	0,00	16	Emprunts et dettes assimilées	0,00
20	Immobilisations incorporelles (sauf 204) (hors opération)	0,00	20	Immobilisations incorporelles (sauf 204)	0,00
204	Subventions d'équipement versées (hors opération)	0,00	204	Subventions d'équipement versées	0,00
21	Immobilisations corporelles (hors opération)	0,00	21	Immobilisations corporelles	0,00
22	Immobilisations reçues en affectation (hors opération)	0,00	22	Immobilisations reçues en affectation	0,00
23	Immobilisations en cours (sauf 2324) (hors opération)	0,00	23	Immobilisations en cours (sauf 2324)	0,00
26	Participations et créances rattachées	0,00	26	Participations et créances rattachées	0,00
27	Autres immobilisations financières	0,00	27	Autres immobilisations financières	0,00
	Total des opérations d'équipement	0,00			
45	Travaux pour le compte de tiers	0,00	45	Participations des tiers aux travaux faits pour leur compte	0,00
	Total dépenses réelles et mixtes	0,00		Total recettes réelles et mixtes	0,00
040	Opérations ordre transf. entre sections	0,00	040	Opérations ordre transf. entre sections	0,00
041	Opérations patrimoniales	0,00	041	Opérations patrimoniales	0,00
	Total dépenses d'ordre	0,00		Total recettes d'ordre	0,00
	TOTAL DES DEPENSES D'INVESTISSEMENT	0,00		TOTAL DES RECETTES D'INVESTISSEMENT	0,00

(1) Compléter par le nom du service assujéti à la TVA.

04 JUIL 2023

(1)

IV – ANNEXES

D – AUTRES ELEMENTS D'INFORMATION – SERVICES ASSUJETTIS A LA TVA – VUE D'ENSEMBLE

D2.2.1

P2R (1)

MANDATS EMIS		FONCTIONNEMENT		TITRES EMIS	
011	Charges à caractère général	4 157,17	70	Prod. services, domaine, ventes diverses	11 610,92
012	Charges de personnel et frais assimilés	0,00	73	Impôts et taxes (sauf 731)	0,00
65	Autres charges de gestion courante (sauf 6586)	0,00	731	Fiscalité locale	0,00
			74	Dotations et participations	0,00
			75	Autres produits de gestion courante	74 356,20
014	Atténuations de produits	0,00	013	Atténuations de charges	0,00
66	Charges financières	0,00	76	Produits financiers	0,00
67	Charges spécifiques	0,00	77	Produits spécifiques	0,00
68	Dotations aux provisions, dépréciations	0,00	78	Reprises amort., dépréciations, prov.	0,00
Total dépenses réelles et mixtes		4 157,17	Total recettes réelles et mixtes		85 967,12
042	Opérations ordre transf. entre sections	0,00	042	Opérations ordre transf. entre sections	0,00
043	Opérations ordre intérieur de la section	0,00	043	Opérations ordre intérieur de la section	0,00
Total dépenses d'ordre		0,00	Total recettes d'ordre		0,00
TOTAL DES DEPENSES DE FONCTIONNEMENT		4 157,17	TOTAL DES RECETTES DE FONCTIONNEMENT		85 967,12
TOTAL DES DEPENSES DE L'EXERCICE		4 157,17	TOTAL DES RECETTES DE L'EXERCICE		85 967,12

(1) Compléter par le nom du service assujéti à la TVA.

IV – ANNEXES

D – AUTRES ELEMENTS D'INFORMATION – SERVICES ASSUJETTIS A LA TVA – VUE D'ENSEMBLE

PARC DU DURTEINT (1)

MANDATS EMIS		INVESTISSEMENT	TITRES EMIS		
10	Dotations, fonds divers et réserves	0,00	10	Dotations, fonds divers et réserves	0,00
13	Subventions d'investissement	0,00	13	Subventions d'investissement	0,00
16	Emprunts et dettes assimilées	0,00	16	Emprunts et dettes assimilées	0,00
20	Immobilisations incorporelles (sauf 204) (hors opération)	0,00	20	Immobilisations incorporelles (sauf 204)	0,00
204	Subventions d'équipement versées (hors opération)	0,00	204	Subventions d'équipement versées	0,00
21	Immobilisations corporelles (hors opération)	0,00	21	Immobilisations corporelles	0,00
22	Immobilisations reçues en affectation (hors opération)	0,00	22	Immobilisations reçues en affectation	0,00
23	Immobilisations en cours (sauf 2324) (hors opération)	19 973,10	23	Immobilisations en cours (sauf 2324)	0,00
26	Participations et créances rattachées	0,00	26	Participations et créances rattachées	0,00
27	Autres immobilisations financières	0,00	27	Autres immobilisations financières	0,00
Total des opérations d'équipement		0,00			
45	Travaux pour le compte de tiers	0,00	45	Participations des tiers aux travaux faits pour leur compte	0,00
Total dépenses réelles et mixtes		19 973,10	Total recettes réelles et mixtes		0,00
040	Opérations ordre transf. entre sections	0,00	040	Opérations ordre transf. entre sections	0,00
041	Opérations patrimoniales	0,00	041	Opérations patrimoniales	0,00
Total dépenses d'ordre		0,00	Total recettes d'ordre		0,00
TOTAL DES DEPENSES D'INVESTISSEMENT		19 973,10	TOTAL DES RECETTES D'INVESTISSEMENT		0,00

(1) Compléter par le nom du service assujetti à la TVA.

(1)

IV – ANNEXES

D – AUTRES ELEMENTS D'INFORMATION – SERVICES ASSUJETTIS A LA TVA – VUE D'ENSEMBLE

D2.2.1

PARC DU DURTEINT (1)

MANDATS EMIS		FONCTIONNEMENT		TITRES EMIS	
011	Charges à caractère général	31 613,02	70	Prod. services, domaine, ventes diverses	68 905,58
012	Charges de personnel et frais assimilés	0,00	73	Impôts et taxes (sauf 731)	0,00
65	Autres charges de gestion courante (sauf 6586)	0,00	731	Fiscalité locale	0,00
			74	Dotations et participations	0,00
			75	Autres produits de gestion courante	99 627,59
014	Atténuations de produits	0,00	013	Atténuations de charges	0,00
66	Charges financières	0,00	76	Produits financiers	0,00
67	Charges spécifiques	0,00	77	Produits spécifiques	0,00
68	Dotations aux provisions, dépréciations	0,00	78	Reprises amort., dépréciations, prov.	0,00
Total dépenses réelles et mixtes		31 613,02	Total recettes réelles et mixtes		168 533,17
042	Opérations ordre transf. entre sections	0,00	042	Opérations ordre transf. entre sections	0,00
043	Opérations ordre intérieur de la section	0,00	043	Opérations ordre intérieur de la section	0,00
Total dépenses d'ordre		0,00	Total recettes d'ordre		0,00
TOTAL DES DEPENSES DE FONCTIONNEMENT		31 613,02	TOTAL DES RECETTES DE FONCTIONNEMENT		168 533,17
TOTAL DES DEPENSES DE L'EXERCICE		51 586,12	TOTAL DES RECETTES DE L'EXERCICE		168 533,17

(1) Compléter par le nom du service assujéti à la TVA.

IV – ANNEXES

D – AUTRES ELEMENTS D'INFORMATION – SERVICES ASSUJETTIS A LA TVA – VUE D'ENSEMBLE

ZA BETON BAZOCHES (1)

MANDATS EMIS		INVESTISSEMENT	TITRES EMIS		
10	Dotations, fonds divers et réserves	0,00	10	Dotations, fonds divers et réserves	0,00
13	Subventions d'investissement	0,00	13	Subventions d'investissement	0,00
16	Emprunts et dettes assimilées	0,00	16	Emprunts et dettes assimilées	0,00
20	Immobilisations incorporelles (sauf 204) (hors opération)	0,00	20	Immobilisations incorporelles (sauf 204)	0,00
204	Subventions d'équipement versées (hors opération)	0,00	204	Subventions d'équipement versées	0,00
21	Immobilisations corporelles (hors opération)	0,00	21	Immobilisations corporelles	0,00
22	Immobilisations reçues en affectation (hors opération)	0,00	22	Immobilisations reçues en affectation	0,00
23	Immobilisations en cours (sauf 2324) (hors opération)	0,00	23	Immobilisations en cours (sauf 2324)	0,00
26	Participations et créances rattachées	0,00	26	Participations et créances rattachées	0,00
27	Autres immobilisations financières	0,00	27	Autres immobilisations financières	0,00
Total des opérations d'équipement		0,00			
45	Travaux pour le compte de tiers	0,00	45	Participations des tiers aux travaux faits pour leur compte	0,00
Total dépenses réelles et mixtes		0,00	Total recettes réelles et mixtes		0,00
040	Opérations ordre transf. entre sections	0,00	040	Opérations ordre transf. entre sections	0,00
041	Opérations patrimoniales	0,00	041	Opérations patrimoniales	0,00
Total dépenses d'ordre		0,00	Total recettes d'ordre		0,00
TOTAL DES DEPENSES D'INVESTISSEMENT		0,00	TOTAL DES RECETTES D'INVESTISSEMENT		0,00

(1) Compléter par le nom du service assujetti à la TVA.

(1)

IV – ANNEXES

D – AUTRES ELEMENTS D'INFORMATION – SERVICES ASSUJETTIS A LA TVA – VUE D'ENSEMBLE

D2.2.1

ZA BETON BAZOCHES (1)

MANDATS EMIS		FONCTIONNEMENT		TITRES EMIS	
011	Charges à caractère général	7 964,52	70	Prod. services, domaine, ventes diverses	4 504,65
012	Charges de personnel et frais assimilés	0,00	73	Impôts et taxes (sauf 731)	0,00
65	Autres charges de gestion courante (sauf 6586)	0,00	731	Fiscalité locale	0,00
			74	Dotations et participations	0,00
			75	Autres produits de gestion courante	842,43
014	Atténuations de produits	0,00	013	Atténuations de charges	0,00
66	Charges financières	0,00	76	Produits financiers	0,00
67	Charges spécifiques	0,00	77	Produits spécifiques	0,00
68	Dotations aux provisions, dépréciations	0,00	78	Reprises amort., dépréciations, prov.	0,00
Total dépenses réelles et mixtes		7 964,52	Total recettes réelles et mixtes		5 347,08
042	Opérations ordre transf. entre sections	0,00	042	Opérations ordre transf. entre sections	0,00
043	Opérations ordre intérieur de la section	0,00	043	Opérations ordre intérieur de la section	0,00
Total dépenses d'ordre		0,00	Total recettes d'ordre		0,00
TOTAL DES DEPENSES DE FONCTIONNEMENT		7 964,52	TOTAL DES RECETTES DE FONCTIONNEMENT		5 347,08
TOTAL DES DEPENSES DE L'EXERCICE		7 964,52	TOTAL DES RECETTES DE L'EXERCICE		5 347,08

(1) Compléter par le nom du service assujéti à la TVA.

IV – ANNEXES

D – AUTRES ELEMENTS D'INFORMATION – SERVICES ASSUJETTIS A LA TVA – DETAIL INVESTISSEMENT

CARRELINE (1)

INVESTISSEMENT DEPENSES – MANDATS EMIS		
Article (2)	Libellé (2)	Montant
10	Dotations, fonds divers et réserves	0,00
13	Subventions d'investissement	0,00
16	Emprunts et dettes assimilées	0,00
20	Immobilisations incorporelles (sauf 204) (hors opération)	0,00
204	Subventions d'équipement versées (hors opération)	0,00
21	Immobilisations corporelles (hors opération)	0,00
22	Immobilisations reçues en affectation (hors opération)	0,00
23	Immobilisations en cours (sauf 2324) (hors opération)	0,00
26	Participations et créances rattachées	0,00
27	Autres immobilisations financières	0,00
	Opérations d'équipement (1 ligne par opération)	0,00
45	Opérations pour compte de tiers (1 ligne par opération)	0,00
	Total des dépenses réelles	0,00
040	Opérations ordre transf. entre sections	0,00
041	Opérations patrimoniales	0,00
	Total des dépenses d'ordre	0,00
	TOTAL DEPENSES	0,00

(1) Compléter par le nom du service assujéti à la TVA.

(2) Détailler les chapitres budgétaires par article conformément au plan de comptes appliqué par le service.

IV – ANNEXES	IV
D – AUTRES ELEMENTS D'INFORMATION – SERVICES ASSUJETTIS A LA TVA – DETAIL INVESTISSEMENT	D2.2.2

CARRELINE (1)

INVESTISSEMENT RECETTES – TITRES EMIS		
Article (2)	Libellé (2)	Montant
10	Dotations, fonds divers et réserves (sauf 1068)	0,00
13	Subventions d'investissement	0,00
16	Emprunts et dettes assimilées	0,00
20	Immobilisations incorporelles (sauf 204)	0,00
204	Subventions d'équipement versées	0,00
21	Immobilisations corporelles	0,00
22	Immobilisations reçues en affectation	0,00
23	Immobilisations en cours (sauf 2324)	0,00
26	Participations et créances rattachées	0,00
27	Autres immobilisations financières	0,00
45	Opérations pour compte de tiers (1 ligne par opération)	0,00
Total des recettes réelles		0,00
040	Opérations ordre transf. entre sections	0,00
041	Opérations patrimoniales	0,00
Total des recettes d'ordre		0,00
TOTAL RECETTES		0,00

(1) Compléter par le nom du service assujéti à la TVA.

(2) Détailler les chapitres budgétaires par article conformément au plan de comptes appliqué par le service.

IV – ANNEXES

D – AUTRES ELEMENTS D'INFORMATION – SERVICES ASSUJETTIS A LA TVA – DETAIL INVESTISSEMENT

CENTRE AQUATIQUE DU PROVENOIS (1)

INVESTISSEMENT DEPENSES – MANDATS EMIS		
Article (2)	Libellé (2)	Montant
10	Dotations, fonds divers et réserves	0,00
13	Subventions d'investissement	0,00
16	Emprunts et dettes assimilées	0,00
20	Immobilisations incorporelles (sauf 204) (hors opération)	1 119,70
2033	FRAIS D INSERTION	511,70
2051	CONCESSIONS ET DROITS ASSIMILES	608,00
204	Subventions d'équipement versées (hors opération)	0,00
21	Immobilisations corporelles (hors opération)	27 616,07
21838	AUTRE MATERIEL INFORMATIQUE	3 500,00
2188	AUTRES	24 116,07
22	Immobilisations reçues en affectation (hors opération)	0,00
23	Immobilisations en cours (sauf 2324) (hors opération)	332 109,57
2313	CONSTRUCTIONS	332 109,57
26	Participations et créances rattachées	0,00
27	Autres immobilisations financières	503 712,92
2764	CRÉANCES SUR LES PARTICULIERS	503 712,92
	Opérations d'équipement (1 ligne par opération)	0,00
45	Opérations pour compte de tiers (1 ligne par opération)	0,00
	Total des dépenses réelles	864 558,26
040	Opérations ordre transf. entre sections	0,00
041	Opérations patrimoniales	0,00
	Total des dépenses d'ordre	0,00
	TOTAL DEPENSES	864 558,26

(1) Compléter par le nom du service assujéti à la TVA.

(2) Détailler les chapitres budgétaires par article conformément au plan de comptes appliqué par le service.

IV – ANNEXES	IV
D – AUTRES ELEMENTS D'INFORMATION – SERVICES ASSUJETTIS A LA TVA – DETAIL INVESTISSEMENT	D2.2.2

CENTRE AQUATIQUE DU PROVINOIS (1)

INVESTISSEMENT RECETTES – TITRES EMIS		
Article (2)	Libellé (2)	Montant
10	Dotations, fonds divers et réserves (sauf 1068)	0,00
13	Subventions d'investissement	0,00
16	Emprunts et dettes assimilées	0,00
20	Immobilisations incorporelles (sauf 204)	0,00
204	Subventions d'équipement versées	0,00
21	Immobilisations corporelles	0,00
22	Immobilisations reçues en affectation	0,00
23	Immobilisations en cours (sauf 2324)	0,00
26	Participations et créances rattachées	0,00
27	Autres immobilisations financières	0,00
45	Opérations pour compte de tiers (1 ligne par opération)	0,00
	Total des recettes réelles	0,00
040	Opérations ordre transf. entre sections	0,00
041	Opérations patrimoniales	0,00
	Total des recettes d'ordre	0,00
	TOTAL RECETTES	0,00

(1) Compléter par le nom du service assujéti à la TVA.

(2) Détailler les chapitres budgétaires par article conformément au plan de comptes appliqué par le service.

IV – ANNEXES

D – AUTRES ELEMENTS D'INFORMATION – SERVICES ASSUJETTIS A LA TVA – DETAIL INVESTISSEMENT

CINEMA (1)

INVESTISSEMENT DEPENSES – MANDATS EMIS		
Article (2)	Libellé (2)	Montant
10	Dotations, fonds divers et réserves	0,00
13	Subventions d'investissement	0,00
16	Emprunts et dettes assimilées	0,00
20	Immobilisations incorporelles (sauf 204) (hors opération)	0,00
204	Subventions d'équipement versées (hors opération)	0,00
21	Immobilisations corporelles (hors opération)	0,00
22	Immobilisations reçues en affectation (hors opération)	0,00
23	Immobilisations en cours (sauf 2324) (hors opération)	0,00
26	Participations et créances rattachées	0,00
27	Autres immobilisations financières	0,00
	Opérations d'équipement (1 ligne par opération)	0,00
45	Opérations pour compte de tiers (1 ligne par opération)	0,00
	Total des dépenses réelles	0,00
040	Opérations ordre transf. entre sections	0,00
041	Opérations patrimoniales	0,00
	Total des dépenses d'ordre	0,00
	TOTAL DEPENSES	0,00

(1) Compléter par le nom du service assujéti à la TVA.

(2) Détailler les chapitres budgétaires par article conformément au plan de comptes appliqué par le service.

Envoyé en préfecture le 04/07/2023
 Reçu en préfecture le 04/07/2023
 Publié le **04 JUL. 2023**
 ID : 077-200037133-20230622-3_50_2023-DE

IV – ANNEXES	IV
D – AUTRES ELEMENTS D'INFORMATION – SERVICES ASSUJETTIS A LA TVA – DETAIL INVESTISSEMENT	D2.2.2

CINEMA (1)

INVESTISSEMENT RECETTES – TITRES EMIS		
Article (2)	Libellé (2)	Montant
10	Dotations, fonds divers et réserves (sauf 1068)	0,00
13	Subventions d'investissement	0,00
16	Emprunts et dettes assimilées	0,00
20	Immobilisations incorporelles (sauf 204)	0,00
204	Subventions d'équipement versées	0,00
21	Immobilisations corporelles	0,00
22	Immobilisations reçues en affectation	0,00
23	Immobilisations en cours (sauf 2324)	0,00
26	Participations et créances rattachées	0,00
27	Autres immobilisations financières	0,00
45	Opérations pour compte de tiers (1 ligne par opération)	0,00
Total des recettes réelles		0,00
040	Opérations ordre transf. entre sections	0,00
041	Opérations patrimoniales	0,00
Total des recettes d'ordre		0,00
TOTAL RECETTES		0,00

(1) Compléter par le nom du service assujéti à la TVA.
 (2) Détailler les chapitres budgétaires par article conformément au plan de comptes appliqué par le service.

IV – ANNEXES

D – AUTRES ELEMENTS D'INFORMATION – SERVICES ASSUJETTIS A LA TVA – DETAIL INVESTISSEMENT

MAISON DE SANTE (1)

INVESTISSEMENT DEPENSES – MANDATS EMIS		
Article (2)	Libellé (2)	Montant
10	Dotations, fonds divers et réserves	0,00
13	Subventions d'investissement	0,00
16	Emprunts et dettes assimilées	0,00
20	Immobilisations incorporelles (sauf 204) (hors opération)	0,00
204	Subventions d'équipement versées (hors opération)	0,00
21	Immobilisations corporelles (hors opération)	0,00
22	Immobilisations reçues en affectation (hors opération)	0,00
23	Immobilisations en cours (sauf 2324) (hors opération)	0,00
26	Participations et créances rattachées	0,00
27	Autres immobilisations financières	0,00
	Opérations d'équipement (1 ligne par opération)	0,00
45	Opérations pour compte de tiers (1 ligne par opération)	0,00
	Total des dépenses réelles	0,00
040	Opérations ordre transf. entre sections	0,00
041	Opérations patrimoniales	0,00
	Total des dépenses d'ordre	0,00
	TOTAL DEPENSES	0,00

(1) Compléter par le nom du service assujéti à la TVA.

(2) Détailler les chapitres budgétaires par article conformément au plan de comptes appliqué par le service.

IV – ANNEXES	IV
D – AUTRES ELEMENTS D'INFORMATION – SERVICES ASSUJETTIS A LA TVA – DETAIL INVESTISSEMENT	D2.2.2

MAISON DE SANTE (1)

INVESTISSEMENT RECETTES – TITRES EMIS		
Article (2)	Libellé (2)	Montant
10	Dotations, fonds divers et réserves (sauf 1068)	0,00
13	Subventions d'investissement	0,00
16	Emprunts et dettes assimilées	0,00
20	Immobilisations incorporelles (sauf 204)	0,00
204	Subventions d'équipement versées	0,00
21	Immobilisations corporelles	0,00
22	Immobilisations reçues en affectation	0,00
23	Immobilisations en cours (sauf 2324)	0,00
26	Participations et créances rattachées	0,00
27	Autres immobilisations financières	0,00
45	Opérations pour compte de tiers (1 ligne par opération)	0,00
	Total des recettes réelles	0,00
040	Opérations ordre transf. entre sections	0,00
041	Opérations patrimoniales	0,00
	Total des recettes d'ordre	0,00
	TOTAL RECETTES	0,00

(1) Compléter par le nom du service assujéti à la TVA.

(2) Détailler les chapitres budgétaires par article conformément au plan de comptes appliqué par le service.

IV – ANNEXES

D – AUTRES ELEMENTS D'INFORMATION – SERVICES ASSUJETTIS A LA TVA – DETAIL INVESTISSEMENT

P2R (1)

INVESTISSEMENT DEPENSES – MANDATS EMIS		
Article (2)	Libellé (2)	Montant
10	Dotations, fonds divers et réserves	0,00
13	Subventions d'investissement	0,00
16	Emprunts et dettes assimilées	0,00
20	Immobilisations incorporelles (sauf 204) (hors opération)	0,00
204	Subventions d'équipement versées (hors opération)	0,00
21	Immobilisations corporelles (hors opération)	0,00
22	Immobilisations reçues en affectation (hors opération)	0,00
23	Immobilisations en cours (sauf 2324) (hors opération)	0,00
26	Participations et créances rattachées	0,00
27	Autres immobilisations financières	0,00
	Opérations d'équipement (1 ligne par opération)	0,00
45	Opérations pour compte de tiers (1 ligne par opération)	0,00
	Total des dépenses réelles	0,00
040	Opérations ordre transf. entre sections	0,00
041	Opérations patrimoniales	0,00
	Total des dépenses d'ordre	0,00
TOTAL DEPENSES		0,00

(1) Compléter par le nom du service assujetti à la TVA.

(2) Détailler les chapitres budgétaires par article conformément au plan de comptes appliqué par le service.

IV – ANNEXES	IV
D – AUTRES ELEMENTS D'INFORMATION – SERVICES ASSUJETTIS A LA TVA – DETAIL INVESTISSEMENT	D2.2.2

P2R (1)

INVESTISSEMENT RECETTES – TITRES EMIS		
Article (2)	Libellé (2)	Montant
10	Dotations, fonds divers et réserves (sauf 1068)	0,00
13	Subventions d'investissement	0,00
16	Emprunts et dettes assimilées	0,00
20	Immobilisations incorporelles (sauf 204)	0,00
204	Subventions d'équipement versées	0,00
21	Immobilisations corporelles	0,00
22	Immobilisations reçues en affectation	0,00
23	Immobilisations en cours (sauf 2324)	0,00
26	Participations et créances rattachées	0,00
27	Autres immobilisations financières	0,00
45	Opérations pour compte de tiers (1 ligne par opération)	0,00
	Total des recettes réelles	0,00
040	Opérations ordre transf. entre sections	0,00
041	Opérations patrimoniales	0,00
	Total des recettes d'ordre	0,00
	TOTAL RECETTES	0,00

(1) Compléter par le nom du service assujéti à la TVA.

(2) Détailler les chapitres budgétaires par article conformément au plan de comptes appliqué par le service.

IV – ANNEXES

D – AUTRES ELEMENTS D'INFORMATION – SERVICES ASSUJETTIS A LA TVA – DETAIL INVESTISSEMENT

PARC DU DURTEINT (1)

INVESTISSEMENT DEPENSES – MANDATS EMIS		
Article (2)	Libellé (2)	Montant
10	Dotations, fonds divers et réserves	0,00
13	Subventions d'investissement	0,00
16	Emprunts et dettes assimilées	0,00
20	Immobilisations incorporelles (sauf 204) (hors opération)	0,00
204	Subventions d'équipement versées (hors opération)	0,00
21	Immobilisations corporelles (hors opération)	0,00
22	Immobilisations reçues en affectation (hors opération)	0,00
23	Immobilisations en cours (sauf 2324) (hors opération)	19 973,10
2313	CONSTRUCTIONS	19 973,10
26	Participations et créances rattachées	0,00
27	Autres immobilisations financières	0,00
	Opérations d'équipement (1 ligne par opération)	0,00
45	Opérations pour compte de tiers (1 ligne par opération)	0,00
	Total des dépenses réelles	19 973,10
040	Opérations ordre transf. entre sections	0,00
041	Opérations patrimoniales	0,00
	Total des dépenses d'ordre	0,00
	TOTAL DEPENSES	19 973,10

(1) Compléter par le nom du service assujéti à la TVA.

(2) Détailler les chapitres budgétaires par article conformément au plan de comptes appliqué par le service.

IV – ANNEXES	IV
D – AUTRES ELEMENTS D'INFORMATION – SERVICES ASSUJETTIS A LA TVA – DETAIL INVESTISSEMENT	D2.2.2

PARC DU DURTEINT (1)

INVESTISSEMENT RECETTES – TITRES EMIS		
Article (2)	Libellé (2)	Montant
10	Dotations, fonds divers et réserves (sauf 1068)	0,00
13	Subventions d'investissement	0,00
16	Emprunts et dettes assimilées	0,00
20	Immobilisations incorporelles (sauf 204)	0,00
204	Subventions d'équipement versées	0,00
21	Immobilisations corporelles	0,00
22	Immobilisations reçues en affectation	0,00
23	Immobilisations en cours (sauf 2324)	0,00
26	Participations et créances rattachées	0,00
27	Autres immobilisations financières	0,00
45	Opérations pour compte de tiers (1 ligne par opération)	0,00
	Total des recettes réelles	0,00
040	Opérations ordre transf. entre sections	0,00
041	Opérations patrimoniales	0,00
	Total des recettes d'ordre	0,00
	TOTAL RECETTES	0,00

(1) Compléter par le nom du service assujéti à la TVA.

(2) Détailler les chapitres budgétaires par article conformément au plan de comptes appliqué par le service.

IV – ANNEXES

D – AUTRES ELEMENTS D'INFORMATION – SERVICES ASSUJETTIS A LA TVA – DETAIL INVESTISSEMENT

ZA BETON BAZOCHES (1)

INVESTISSEMENT DEPENSES – MANDATS EMIS		
Article (2)	Libellé (2)	Montant
10	Dotations, fonds divers et réserves	0,00
13	Subventions d'investissement	0,00
16	Emprunts et dettes assimilées	0,00
20	Immobilisations incorporelles (sauf 204) (hors opération)	0,00
204	Subventions d'équipement versées (hors opération)	0,00
21	Immobilisations corporelles (hors opération)	0,00
22	Immobilisations reçues en affectation (hors opération)	0,00
23	Immobilisations en cours (sauf 2324) (hors opération)	0,00
26	Participations et créances rattachées	0,00
27	Autres immobilisations financières	0,00
	Opérations d'équipement (1 ligne par opération)	0,00
45	Opérations pour compte de tiers (1 ligne par opération)	0,00
	Total des dépenses réelles	0,00
040	Opérations ordre transf. entre sections	0,00
041	Opérations patrimoniales	0,00
	Total des dépenses d'ordre	0,00
	TOTAL DEPENSES	0,00

(1) Compléter par le nom du service assujéti à la TVA.

(2) Détailler les chapitres budgétaires par article conformément au plan de comptes appliqué par le service.

IV – ANNEXES	IV
D – AUTRES ELEMENTS D'INFORMATION – SERVICES ASSUJETTIS A LA TVA – DETAIL INVESTISSEMENT	D2.2.2

ZA BETON BAZOCHES (1)

INVESTISSEMENT RECETTES – TITRES EMIS		
Article (2)	Libellé (2)	Montant
10	Dotations, fonds divers et réserves (sauf 1068)	0,00
13	Subventions d'investissement	0,00
16	Emprunts et dettes assimilées	0,00
20	Immobilisations incorporelles (sauf 204)	0,00
204	Subventions d'équipement versées	0,00
21	Immobilisations corporelles	0,00
22	Immobilisations reçues en affectation	0,00
23	Immobilisations en cours (sauf 2324)	0,00
26	Participations et créances rattachées	0,00
27	Autres immobilisations financières	0,00
45	Opérations pour compte de tiers (1 ligne par opération)	0,00
	Total des recettes réelles	0,00
040	Opérations ordre transf. entre sections	0,00
041	Opérations patrimoniales	0,00
	Total des recettes d'ordre	0,00
	TOTAL RECETTES	0,00

(1) Compléter par le nom du service assujéti à la TVA.

(2) Détailler les chapitres budgétaires par article conformément au plan de comptes appliqué par le service.

IV – ANNEXES
D – AUTRES ELEMENTS D'INFORMATION – SERVICES ASSUJETTIS A LA TVA – DETAIL FONCTIONNEMENT
DZ.Z.3

CARRELINE (1)

FONCTIONNEMENT DEPENSES – MANDATS EMIS		
Article (2)	Libellé (2)	Montant
011	Charges à caractère général	115,91
60612	ENERGIE - ELECTRICITE	115,91
012	Charges de personnel et frais assimilés	0,00
65	Autres charges de gestion courante	0,00
66	Charges financières	0,00
67	Charges spécifiques	0,00
68	Dotations aux provisions, dépréciations	0,00
014	Atténuations de produits	0,00
Total des dépenses réelles		115,91
042	Opérations ordre transf. entre sections	0,00
043	Opérations ordre intérieur de la section	0,00
Total des dépenses d'ordre		0,00
TOTAL DEPENSES		115,91

(1) Compté par le nom du service assujéti à la TVA.

(2) Détailler les chapitres budgétaires par article conformément au plan de comptes appliqué par le service.

IV – ANNEXES	IV
D – AUTRES ELEMENTS D'INFORMATION – SERVICES ASSUJETTIS A LA TVA – DETAIL FONCTIONNEMENT	D2.2.3

CARRELINE (1)

FONCTIONNEMENT RECETTES – TITRES EMIS		
Article (2)	Libellé (2)	Montant
70	Prod. services, domaine, ventes diverses	0,00
73	Impôts et taxes	0,00
731	Fiscalité locale	0,00
74	Dotations et participations	0,00
75	Autres produits de gestion courante	0,00
76	Produits financiers	0,00
77	Produits spécifiques	0,00
78	Reprises amort., dépréciations, prov.	0,00
013	Atténuations de charges	0,00
Total des recettes réelles		0,00
042	Opérations ordre transf. entre sections	0,00
043	Opérations ordre intérieur de la section	0,00
Total des recettes d'ordre		0,00
TOTAL RECETTES		0,00

(1) Compléter par le nom du service assujéti à la TVA.

(2) Détailler les chapitres budgétaires par article conformément au plan de comptes appliqué par le service.

IV – ANNEXES

D – AUTRES ELEMENTS D'INFORMATION – SERVICES ASSUJETTIS A LA TVA – DETAIL FONCTIONNEMENT

CENTRE AQUATIQUE DU PROVENOIS (1)

FONCTIONNEMENT DEPENSES – MANDATS EMIS		
Article (2)	Libellé (2)	Montant
011	Charges à caractère général	864 460,53
60611	EAU ET ASSAINISSEMENT	59 709,70
60612	ENERGIE - ELECTRICITE	483 623,70
60623	ALIMENTATION	424,35
60624	PRODUITS DE TRAITEMENT	16 291,45
60628	AUTRES FOURNITURES NON STOCKEES	2 453,58
60631	FOURNITURES D'ENTRETIEN	13 588,84
60632	FOURNITURES DE PETIT EQUIPEMENT	3 927,95
60636	VETEMENTS DE TRAVAIL	-1 043,70
6064	FOURNITURES ADMINISTRATIVES	1 163,51
6068	AUTRES MATIERES ET FOURNITURES	1 370,00
611	SOUS-TRAITANCE GENERALE	18 277,18
61358	LOCATIONS MOBILIERES	3 659,03
61521	BATIMENTS PUBLICS	17 306,10
615221	BATIMENTS PUBLICS	24 702,72
61558	ENTRETIEN AUTRES BIENS MOBILIERES	2 096,21
6156	MAINTENANCE	113 849,49
6161	MULTIRISQUES	27 970,39
6182	DOCUMENTATION GENERALE	1 963,20
6184	VERSEMENTS A DES ORGANISMES DE FORMATION	11 490,00
62268	HONORAIRES	14 800,00
6228	DIVERS	7 118,46
6231	ANNONCES ET INSERTIONS	1 508,80
6234	RECEPTIONS	399,04
6236	CATALOGUES ET IMPRIMES	552,00
6238	DIVERS	118,00
6261	AFFRANCHISSEMENT	24,55
6262	FRAIS DE TELECOMMUNICATIONS	981,98
6281	CONCOURS DIVERS (COTISATIONS ...)	4 893,00
6282	GARDIENNAGE	420,00
6288	AUTRES	400,00
63512	TAXES FONCIERES	30 425,00
012	Charges de personnel et frais assimilés	0,00
65	Autres charges de gestion courante	0,00
66	Charges financières	0,00
67	Charges spécifiques	0,00

FONCTIONNEMENT DEPENSES - MANDATS EMIS		
Article (2)	Libellé (2)	
68	Dotations aux provisions, dépréciations	0,00
014	Atténuations de produits	0,00
	Total des dépenses réelles	864 460,53
042	Opérations ordre transf. entre sections	0,00
043	Opérations ordre intérieur de la section	0,00
	Total des dépenses d'ordre	0,00
	TOTAL DEPENSES	864 460,53

(1) Compté par le nom du service assujéti à la TVA.

(2) Détailler les chapitres budgétaires par article conformément au plan de comptes appliqué par le service.

IV – ANNEXES	IV
D – AUTRES ELEMENTS D'INFORMATION – SERVICES ASSUJETTIS A LA TVA – DETAIL FONCTIONNEMENT	D2.2.3

CENTRE AQUATIQUE DU PROVENOIS (1)

FONCTIONNEMENT RECETTES – TITRES EMIS		
Article (2)	Libellé (2)	Montant
70	Prod. services, domaine, ventes diverses	425 703,93
70632	A CARACTERE DE LOISIRS	425 703,93
73	Impôts et taxes	0,00
731	Fiscalité locale	0,00
74	Dotations et participations	0,00
75	Autres produits de gestion courante	13 785,83
75888	AUTRES	13 785,83
76	Produits financiers	0,00
77	Produits spécifiques	0,00
78	Reprises amort., dépréciations, prov.	0,00
013	Atténuations de charges	0,00
	Total des recettes réelles	439 489,76
042	Opérations ordre transf. entre sections	0,00
043	Opérations ordre intérieur de la section	0,00
	Total des recettes d'ordre	0,00
	TOTAL RECETTES	439 489,76

(1) Compléter par le nom du service assujéti à la TVA.

(2) Détailler les chapitres budgétaires par article conformément au plan de comptes appliqué par le service.

IV – ANNEXES

D – AUTRES ELEMENTS D'INFORMATION – SERVICES ASSUJETTIS A LA TVA – DETAIL FONCTIONNEMENT

CINEMA (1)

FONCTIONNEMENT DEPENSES – MANDATS EMIS		
Article (2)	Libellé (2)	Montant
011	Charges à caractère général	41 886,79
60611	EAU ET ASSAINISSEMENT	2 662,08
60632	FOURNITURES DE PETIT EQUIPEMENT	1 389,65
615221	BATIMENTS PUBLICS	5 300,50
6156	MAINTENANCE	1 412,25
62875	AUX COMMUNES MEMBRES DU GFP	31 122,31
012	Charges de personnel et frais assimilés	0,00
65	Autres charges de gestion courante	0,00
66	Charges financières	0,00
67	Charges spécifiques	0,00
68	Dotations aux provisions, dépréciations	0,00
014	Atténuations de produits	0,00
Total des dépenses réelles		41 886,79
042	Opérations ordre transf. entre sections	0,00
043	Opérations ordre intérieur de la section	0,00
Total des dépenses d'ordre		0,00
TOTAL DEPENSES		41 886,79

(1) Compléter par le nom du service assujé à la TVA.

(2) Détailler les chapitres budgétaires par article conformément au plan de comptes appliqué par le service.

IV – ANNEXES	IV
D – AUTRES ELEMENTS D'INFORMATION – SERVICES ASSUJETTIS A LA TVA – DETAIL FONCTIONNEMENT	D2.2.3

CINEMA (1)

FONCTIONNEMENT RECETTES – TITRES EMIS		
Article (2)	Libellé (2)	Montant
70	Prod. services, domaine, ventes diverses	8 397,06
70878	PAR D'AUTRES REDEVABLES	8 397,06
73	Impôts et taxes	0,00
731	Fiscalité locale	0,00
74	Dotations et participations	0,00
75	Autres produits de gestion courante	18 609,25
752	REVENUS DES IMMEUBLES	18 609,25
76	Produits financiers	0,00
77	Produits spécifiques	0,00
78	Reprises amort., dépréciations, prov.	0,00
013	Atténuations de charges	0,00
Total des recettes réelles		27 006,31
042	Opérations ordre transf. entre sections	0,00
043	Opérations ordre intérieur de la section	0,00
<i>Total des recettes d'ordre</i>		<i>0,00</i>
TOTAL RECETTES		27 006,31

(1) Compléter par le nom du service assujéti à la TVA.

(2) Détailler les chapitres budgétaires par article conformément au plan de comptes appliqué par le service.

IV – ANNEXES

D – AUTRES ELEMENTS D'INFORMATION – SERVICES ASSUJETTIS A LA TVA – DETAIL FONCTIONNEMENT

MAISON DE SANTE (1)

FONCTIONNEMENT DEPENSES – MANDATS EMIS		
Article (2)	Libellé (2)	Montant
011	Charges à caractère général	3 656,90
60611	EAU ET ASSAINISSEMENT	724,65
60612	ENERGIE - ELECTRICITE	2 643,97
60632	FOURNITURES DE PETIT EQUIPEMENT	36,62
615231	VOIRIES	150,00
6156	MAINTENANCE	101,66
012	Charges de personnel et frais assimilés	0,00
65	Autres charges de gestion courante	0,00
66	Charges financières	0,00
67	Charges spécifiques	330,98
673	TITRES ANNULES	330,98
68	Dotations aux provisions, dépréciations	0,00
014	Atténuations de produits	0,00
Total des dépenses réelles		3 987,88
042	Opérations ordre transf. entre sections	0,00
043	Opérations ordre intérieur de la section	0,00
Total des dépenses d'ordre		0,00
TOTAL DEPENSES		3 987,88

(1) Compléter par le nom du service assujéti à la TVA.

(2) Détailler les chapitres budgétaires par article conformément au plan de comptes appliqué par le service.

IV – ANNEXES	IV
D – AUTRES ELEMENTS D'INFORMATION – SERVICES ASSUJETTIS A LA TVA – DETAIL FONCTIONNEMENT	D2.2.3

MAISON DE SANTE (1)

FONCTIONNEMENT RECETTES – TITRES EMIS		
Article (2)	Libellé (2)	Montant
70	Prod. services, domaine, ventes diverses	4 163,64
70878	PAR D'AUTRES REDEVABLES	4 163,64
73	Impôts et taxes	0,00
731	Fiscalité locale	0,00
74	Dotations et participations	0,00
75	Autres produits de gestion courante	7 051,72
752	REVENUS DES IMMEUBLES	7 051,72
76	Produits financiers	0,00
77	Produits spécifiques	0,00
78	Reprises amort., dépréciations, prov.	0,00
013	Atténuations de charges	0,00
Total des recettes réelles		11 215,36
042	Opérations ordre transf. entre sections	0,00
043	Opérations ordre intérieur de la section	0,00
<i>Total des recettes d'ordre</i>		<i>0,00</i>
TOTAL RECETTES		11 215,36

(1) Compléter par le nom du service assujéti à la TVA.

(2) Détailler les chapitres budgétaires par article conformément au plan de comptes appliqué par le service.

IV – ANNEXES

D – AUTRES ELEMENTS D'INFORMATION – SERVICES ASSUJETTIS A LA TVA – DETAIL FONCTIONNEMENT

P2R (1)

FONCTIONNEMENT DEPENSES – MANDATS EMIS		
Article (2)	Libellé (2)	Montant
011	Charges à caractère général	4 157,17
80832	FOURNITURES DE PETIT EQUIPEMENT	265,41
815221	BATIMENTS PUBLICS	1 944,00
815231	VOIRIES	1 697,75
8156	MAINTENANCE	250,00
012	Charges de personnel et frais assimilés	0,00
65	Autres charges de gestion courante	0,00
66	Charges financières	0,00
67	Charges spécifiques	0,00
68	Dotations aux provisions, dépréciations	0,00
014	Atténuations de produits	0,00
	Total des dépenses réelles	4 157,17
042	Opérations ordre transf. entre sections	0,00
043	Opérations ordre intérieur de la section	0,00
	Total des dépenses d'ordre	0,00
	TOTAL DEPENSES	4 157,17

(1) Compléter par le nom du service assujéti à la TVA.

(2) Détailler les chapitres budgétaires par article conformément au plan de comptes appliqué par le service.

IV – ANNEXES	IV
D – AUTRES ELEMENTS D'INFORMATION – SERVICES ASSUJETTIS A LA TVA – DETAIL FONCTIONNEMENT	D2.2.3

P2R (1)

FONCTIONNEMENT RECETTES – TITRES EMIS		
Article (2)	Libellé (2)	Montant
70	Prod. services, domaine, ventes diverses	11 610,92
70878	PAR D'AUTRES REDEVABLES	11 610,92
73	Impôts et taxes	0,00
731	Fiscalité locale	0,00
74	Dotations et participations	0,00
75	Autres produits de gestion courante	74 356,20
752	REVENUS DES IMMEUBLES	74 356,20
76	Produits financiers	0,00
77	Produits spécifiques	0,00
78	Reprises amort., dépréciations, prov.	0,00
013	Atténuations de charges	0,00
Total des recettes réelles		85 967,12
042	Opérations ordre transf. entre sections	0,00
043	Opérations ordre intérieur de la section	0,00
Total des recettes d'ordre		0,00
TOTAL RECETTES		85 967,12

(1) Compléter par le nom du service assujéti à la TVA.

(2) Détailler les chapitres budgétaires par article conformément au plan de comptes appliqué par le service.

IV – ANNEXES

D – AUTRES ELEMENTS D'INFORMATION – SERVICES ASSUJETTIS A LA TVA – DETAIL FONCTIONNEMENT

PARC DU DURTEINT (1)

FONCTIONNEMENT DEPENSES – MANDATS EMIS		
Article (2)	Libellé (2)	Montant
011	Charges à caractère général	31 613,02
60611	EAU ET ASSAINISSEMENT	2 187,28
60612	ENERGIE - ELECTRICITE	8 678,23
60632	FOURNITURES DE PETIT EQUIPEMENT	1 263,22
615221	BATIMENTS PUBLICS	3 900,00
615231	VOIRIES	2 007,76
6156	MAINTENANCE	7 209,05
6262	FRAIS DE TELECOMMUNICATIONS	593,40
6283	FRAIS DE NETTOYAGE DES LOCAUX	5 774,08
012	Charges de personnel et frais assimilés	0,00
65	Autres charges de gestion courante	0,00
66	Charges financières	0,00
67	Charges spécifiques	0,00
68	Dotations aux provisions, dépréciations	0,00
014	Atténuations de produits	0,00
	Total des dépenses réelles	31 613,02
042	Opérations ordre transf. entre sections	0,00
043	Opérations ordre intérieur de la section	0,00
	Total des dépenses d'ordre	0,00
	TOTAL DEPENSES	31 613,02

(1) Compléter par le nom du service assujéti à la TVA.

(2) Détailler les chapitres budgétaires par article conformément au plan de comptes appliqué par le service.

IV – ANNEXES

D – AUTRES ELEMENTS D'INFORMATION – SERVICES ASSUJETTIS A LA TVA – DETAIL FONCTIONNEMENT

IV
D2.2.3

PARC DU DURTEINT (1)

FONCTIONNEMENT RECETTES – TITRES EMIS		
Article (2)	Libellé (2)	Montant
70	Prod. services, domaine, ventes diverses	68 905,58
70878	PAR D'AUTRES REDEVABLES	68 905,58
73	Impôts et taxes	0,00
731	Fiscalité locale	0,00
74	Dotations et participations	0,00
75	Autres produits de gestion courante	99 627,59
752	REVENUS DES IMMEUBLES	99 627,59
76	Produits financiers	0,00
77	Produits spécifiques	0,00
78	Reprises amort., dépréciations, prov.	0,00
013	Atténuations de charges	0,00
Total des recettes réelles		168 533,17
042	Opérations ordre transf. entre sections	0,00
043	Opérations ordre intérieur de la section	0,00
Total des recettes d'ordre		0,00
TOTAL RECETTES		168 533,17

(1) Compléter par le nom du service assujéti à la TVA.

(2) Détailler les chapitres budgétaires par article conformément au plan de comptes appliqué par le service.

IV – ANNEXES

D – AUTRES ELEMENTS D'INFORMATION – SERVICES ASSUJETTIS A LA TVA – DETAIL FONCTIONNEMENT

ZA BETON BAZOCHES (1)

FONCTIONNEMENT DEPENSES – MANDATS EMIS		
Article (2)	Libellé (2)	Montant
011	Charges à caractère général	7 964,52
60612	ENERGIE - ELECTRICITE	947,85
615231	VOIRIES	7 016,67
012	Charges de personnel et frais assimilés	0,00
65	Autres charges de gestion courante	0,00
66	Charges financières	0,00
67	Charges spécifiques	0,00
68	Dotations aux provisions, dépréciations	0,00
014	Atténuations de produits	0,00
Total des dépenses réelles		7 964,52
042	Opérations ordre transf. entre sections	0,00
043	Opérations ordre intérieur de la section	0,00
Total des dépenses d'ordre		0,00
TOTAL DEPENSES		7 964,52

(1) Compléter par le nom du service assujéti à la TVA.

(2) Détailler les chapitres budgétaires par article conformément au plan de comptes appliqué par le service.

Envoyé en préfecture le 04/07/2023
 Reçu en préfecture le 04/07/2023
 Publié le 04 JUL 2023
 ID : 077-200037133-20230622-3-01_2023 DE

IV – ANNEXES	IV
D – AUTRES ELEMENTS D'INFORMATION – SERVICES ASSUJETTIS A LA TVA – DETAIL FONCTIONNEMENT	D2.2.3

ZA BETON BAZOCHES (1)

FONCTIONNEMENT RECETTES – TITRES EMIS		
Article (2)	Libellé (2)	Montant
70	Prod. services, domaine, ventes diverses	4 504,65
70323	REDEVANCE D'OCCUPATION DU DOMAINE PUBLIC COMMUNAL	4 504,65
73	Impôts et taxes	0,00
731	Fiscalité locale	0,00
74	Dotations et participations	0,00
75	Autres produits de gestion courante	842,43
752	REVENUS DES IMMEUBLES	842,43
76	Produits financiers	0,00
77	Produits spécifiques	0,00
78	Reprises amort., dépréciations, prov.	0,00
013	Atténuations de charges	0,00
Total des recettes réelles		5 347,08
042	Opérations ordre transf. entre sections	0,00
043	Opérations ordre intérieur de la section	0,00
Total des recettes d'ordre		0,00
TOTAL RECETTES		5 347,08

(1) Compléter par le nom du service assujéti à la TVA.

(2) Détailler les chapitres budgétaires par article conformément au plan de comptes appliqué par le service.

IV - ANNEXES

D - AUTRES ELEMENTS D'INFORMATION - IDENTIFICATION DES FLUX CROISES (1)

1 - FLUX RECIPROQUES ENTRE LE GROUPEMENT A FISCALITE PROPRE ET LES COMMUNES (cf. la liste des opérations en annexe de l'instruction budgétaire et comptable)

SECTION	Crédits ouverts (BP + DM dont RAR N-1)	Réalisations - mandats ou titres	Restes à réaliser au 31/12	Crédits annulés
INVESTISSEMENT				
Dépenses	0,00	0,00	0,00	0,00
Recettes	0,00	0,00	0,00	0,00
FONCTIONNEMENT				
Dépenses	246 150,00	255 609,97	0,00	-9 459,97
Recettes	155 700,00	93 208,47	0,00	62 491,53

2 - PRESENTATION CONSOLIDEE DU GROUPEMENT A FISCALITE PROPRE ET DES COMMUNES (après neutralisation des flux réciproques)

SECTION	Crédits ouverts (BP + DM dont RAR N-1)	Réalisations - mandats ou titres	Restes à réaliser au 31/12	Crédits annulés
INVESTISSEMENT				
Dépenses	0,00	0,00	0,00	0,00
Recettes	0,00	0,00	0,00	0,00
FONCTIONNEMENT				
Dépenses	0,00	0,00	0,00	0,00
Recettes	0,00	0,00	0,00	0,00
TOTAL GENERAL DES DEPENSES	0,00	0,00	0,00	0,00
TOTAL GENERAL DES RECETTES	0,00	0,00	0,00	0,00

(1) Cet état doit être rempli uniquement par les groupements à fiscalité propre.

Envoyé en préfecture le 04/07/2023
 Reçu en préfecture le 04/07/2023
 Publié le 04 JUIL 2023
 107-077-200037133-20230622-3_50_2023-DE

IV – ANNEXES
D – AUTRES ELEMENTS D'INFORMATION – PRESENTATION AGREGÉE DU BUDGET PRINCIPAL ET DES BUDGETS ANNEXES

1 – BUDGET PRINCIPAL

SECTION	Crédits ouverts (BP + DM + RAR N-1)	Réalisations – mandats ou titres (1)	Restes à réaliser au 31/12	Crédits sans emploi
INVESTISSEMENT				
DEPENSES	5 104 126,34	2 637 558,56	489 057,14	1 977 510,64
RECETTES	5 104 126,34	2 692 096,69	436 858,86	1 975 170,79
FONCTIONNEMENT				
DEPENSES	21 121 692,13	18 801 863,24	0,00	2 319 828,89
RECETTES	21 121 692,13	22 276 035,91	0,00	-1 154 343,78

(1) Y compris les rattachements.

2 – BUDGETS ANNEXES (autant de tableaux que de budget)

BUDGET SPANC LOTISSEMENT/ N°SIRET : 20003713300044 20003713300028				
SECTION	Crédits ouverts (BP + DM + RAR N-1)	Réalisations – mandats ou titres (1)	Restes à réaliser au 31/12	Crédits sans emploi
INVESTISSEMENT				
DEPENSES	315 992,28	31 664,75	0,00	284 327,51
RECETTES	315 992,28	230 404,55	0,00	85 587,71
FONCTIONNEMENT				
DEPENSES	60 097,52	40 122,22	0,00	19 975,30
RECETTES	60 097,52	53 521,72	0,00	6 575,80

(1) Y compris les rattachements.

3 – PRESENTATION AGREGEE DU BUDGET PRINCIPAL ET DES BUDGETS ANNEXES (avant la neutralisation des flux réciproques)

SECTION	Crédits ouverts (BP + DM + RAR N-1)	Réalisations – mandats ou titres (1)	Restes à réaliser au 31/12	Crédits sans emploi
INVESTISSEMENT				
DEPENSES	5 420 118,60	2 669 223,31	489 057,14	2 261 838,15
RECETTES	5 420 118,60	2 922 501,24	436 858,86	2 060 758,50
FONCTIONNEMENT				
DEPENSES	21 181 789,65	18 841 985,46	0,00	2 339 804,19
RECETTES	21 181 789,65	22 329 557,63	0,00	-1 147 767,98

(1) Y compris les rattachements.

04 JUL. 2023

IV – ANNEXES

IV

D – AUTRES ELEMENTS D'INFORMATION – PRESENTATION AGREGÉE DU BUDGET PRINCIPAL ET DES BUDGETS ANNEXES

D11

4 – FLUX RECIPROQUES ENTRE LE BUDGET PRINCIPAL ET LES BUDGETS ANNEXES (cf. liste des principales opérations en annexe de l'instruction budgétaire et comptable) (1)

SECTION	Crédits ouverts (BP + DM + RAR N-1)	Réalisations – mandats ou titres (2)	Restes à réaliser au 31/12	Crédits sans emploi
INVESTISSEMENT				
DEPENSES	0,00	0,00	0,00	0,00
RECETTES	0,00	0,00	0,00	0,00
FONCTIONNEMENT				
DEPENSES	0,00	0,00	0,00	0,00
RECETTES	0,00	0,00	0,00	0,00

(1) La présentation de ce tableau des flux réciproques est facultative.

(2) Y compris les rattachements.

5 – PRESENTATION CONSOLIDÉE DU BUDGET PRINCIPAL ET DES BUDGETS ANNEXES (après la neutralisation des flux réciproques) (1)

SECTION	Crédits ouverts (BP + DM + RAR N-1)	Réalisations – mandats ou titres (2)	Restes à réaliser au 31/12	Crédits sans emploi
INVESTISSEMENT				
DEPENSES	5 420 118,60	2 669 223,31	489 057,14	2 261 838,15
RECETTES	5 420 118,60	2 922 501,24	436 858,86	2 060 758,50
FONCTIONNEMENT				
DEPENSES	21 181 789,65	18 841 985,46	0,00	2 339 804,19
RECETTES	21 181 789,65	22 329 557,63	0,00	-1 147 767,98
TOTAL GENERAL DES DEPENSES	26 601 908,25	21 511 208,77	489 057,14	4 601 642,34
TOTAL GENERAL DES RECETTES	26 601 908,25	25 252 058,87	436 858,86	912 990,52

(1) La présentation de ce tableau est obligatoire si celui des flux réciproques est produit.

(2) Y compris les rattachements.

IV – ANNEXES

D – AUTRES ELEMENTS D'INFORMATION – DECISIONS EN MATIERE DE TAUX DES CONTRIBUTIONS

Libellés	Base notifiée (si connue à la date de vote)	Variation de la base / (N-1) (%)	Taux, coefficient ou forfait appliqués par décision de l'assemblée délibérante (%, unité ou €)	Variation du taux / N-1 (%)	Produit voté par l'assemblée délibérante	Variation du produit / N-1 (%)
Part régionale des ressources						
TICPE (part définie à l'art. 265 du code des douanes)	SP	0,00	0,00	0,00	0,00	0,00
	Gazole	0,00	0,00	0,00	0,00	0,00
TICPE (majoration définie à l'art. 265 A bis du code des douanes)	SP	0,00	0,00	0,00	0,00	0,00
	Gazole	0,00	0,00	0,00	0,00	0,00
Taxe sur les permis de conduire		0,00	0,00	0,00	0,00	0,00
Taxe sur les certificats d'immatriculation des véhicules		0,00	0,00	0,00	0,00	0,00
Taxe spéciale de consommation de produits pétroliers (1)		0,00	0,00	0,00	0,00	0,00
Taxe sur le transport public aérien et maritime (1)		0,00	0,00	0,00	0,00	0,00
Taxe relative à l'octroi de mer (1)		0,00	0,00	0,00	0,00	0,00
Droits assimilés au droit d'octroi de mer auxquels sont soumis les rhums et spiritueux (1)		0,00	0,00	0,00	0,00	0,00
Part départementale des ressources						
Taxe d'aménagement		0,00	0,00	0,00	0,00	0,00
Taxe de publicité foncière et droit d'enregistrement		0,00	0,00	0,00	0,00	0,00
Taxe sur la consommation finale d'électricité		0,00	0,00	0,00	0,00	0,00
Taxe sur les remontées mécaniques des zones de montagne		0,00	0,00	0,00	0,00	0,00
Part communale des ressources						
TFPB		34 944 959,00	3,58	2,40	839 160,00	3,48
TFPNB		3 540 425,00	3,66	5,03	178 012,00	3,49
CFE		7 122 104,00	2,62	21,71	1 546 186,00	2,62
TOTAL		0,00	0,00		0,00	0,00

(1) Taxes perçues par les collectivités d'Outre-mer.

(2) Détailler les taxes pour lesquelles la collectivité a un pouvoir de modulation.

04 JUL. 2023

IV – ANNEXES

D – AUTRES ELEMENTS D'INFORMATION – ETAT DE REPARTITION DE LA TEOM

(COMMUNES ET GROUPEMENTS DE 10 000 HABITANTS ET PLUS, article L. 2313-1)

SECTION DE FONCTIONNEMENT – DEPENSES

DEPENSES (1)		
Article (2)	Libellé (2)	Montant
011	Charges à caractère général	
012	Charges de personnel et frais assimilés	0,00
65	Autres charges de gestion courante	0,00
65668	AUTRES CONTRIBUTIONS	5 442 638,25
66	Charges financières	5 442 638,25
67	Charges spécifiques	0,00
68	Dotations aux provisions, dépréciations (3)	0,00
014	Atténuations de produits	0,00
	Total des dépenses réelles	5 442 638,25
042	Opérations ordre transf. entre sections	0,00
043	Opérations ordre intérieur de la section	0,00
	Total des dépenses d'ordre	0,00
	TOTAL GENERAL	5 442 638,25

SECTION DE FONCTIONNEMENT – RECETTES

RECETTES (1)		
Article (2)	Libellé (2)	Montant
Recettes issues de la TEOM		
73133	TAXE D'ENLEVEMENT DES ORDURES MENAGERES	5 781 509,00
	Dotations et participations reçues	5 781 509,00
	Autres recettes de fonctionnement éventuelles	0,00
70	Prod. services, domaine, ventes diverses	0,00
75	Autres produits de gestion courante	0,00
76	Produits financiers	0,00
77	Produits spécifiques	0,00
78	Reprises amort., dépréciations, prov. (3)	0,00
013	Atténuations de charges	0,00
	Total des recettes réelles	5 781 509,00
042	Opérations ordre transf. entre sections	0,00
043	Opérations ordre intérieur de la section	0,00
	Total des recettes d'ordre	0,00

Envoyé en préfecture le 04/07/2023
 Reçu en préfecture le 04/07/2023
 Publié le 04 JUIL 2023
 ID : 077-200037133420230522-3 50 4023-DE

RECETTES (1)	
Article (2)	Libellé (2)
TOTAL GENERAL	
5 781 509,00	

(1) Dépenses et recettes, directes et indirectes, afférentes à l'exercice de la compétence visée à l'article L. 2313-1 du CGCT.
 (2) Détailler les chapitres budgétaires par article conformément au plan de comptes appliqué par la collectivité ou l'établissement.
 (3) Si la collectivité ou l'établissement applique les provisions semi-budgétaires.

V – ARRETE ET SIGNATURES
ARRETE ET SIGNATURES

Nombre de membres en exercice : 66

Nombre de membres présents : 45

Nombre de suffrages exprimés : 59

VOTES :

Pour : 59

Contre : 0

Abstentions : 0

Date de convocation : 13/06/2023

Présenté par Le Président (1),

A Beton Bazoches, le 22/06/2023

Délibéré par l'assemblée (2), réunie en session ordinaire

A Beton Bazoches, le 22/06/2023

Les membres de l'assemblée délibérante (2),







Certifié exécutoire par Le Président (1), compte tenu de la transmission en préfecture, le , et de la publication le

A , le

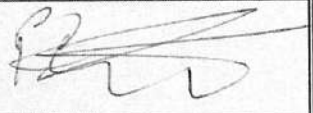
(1) Indiquer « la présidente » ou « le président ».

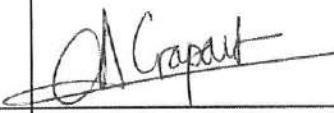
(2) Indiquer la nature de l'assemblée délibérante : du conseil régional de ..., de la Collectivité territoriale unique de ..., de la métropole de ..., du Conseil syndical de ...

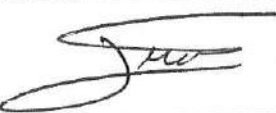
CONSEIL COMMUNAUTAIRE DU JEUDI 22 JUIN 2023 19H00 - FOYER RURAL - BETON BAZOCHES
 Approbation du Compte Administratif 2022 - Budget Principal

			SIGNATURE
AUGERS EN BRIE	Titulaire	Alain HANNETON	Excusé ↓
	Suppléant	Pascal BANNE	
BANNOST-VILLEGAGNON	Titulaire	Alexandre DE MEULENAERE	
	Suppléant	Philippe FASSELER	
BEAUCHERY-SAINT-MARTIN	Titulaire	Claire CRAPART	
	Suppléant	Monique GEORGE	
BETON BAZOCHES	Titulaire	Alain BOULLOT	
	Suppléant	Séverine FRANCO	
BEZALLES	Titulaire	Patrick LEBAT	
	Suppléant	Nathalie SNAKKERS	
BOISDON	Titulaire	Fabien PERNEL	
	Suppléant	Michel MILLET	





Envoyé en préfecture le 04/07/2023

Reçu en préfecture le 04/07/2023



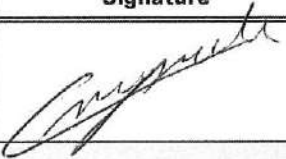

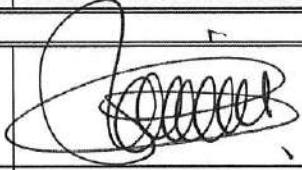
Publié le 04 JUIL. 2023

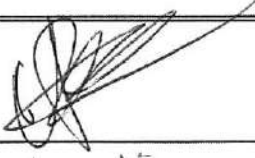
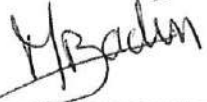
ID : 077-200037133-20230622-3_50_2023-DE

CONSEIL COMMUNAUTAIRE DU JEUDI 22 JUN 2023 19H00 - FOYER RURAL - BETON BAZOCHES
Approbation du Compte Administratif 2022 - Budget Principal

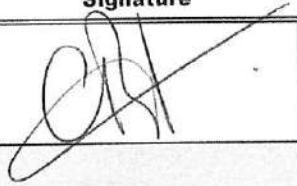
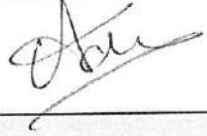
			Signature
CERNEUX	Titulaire	Olivier MAZZUCHELLI	
	Suppléant	Laurent DELPUECH	
CHALAUTRE LA GRANDE	Titulaire	Michèle PANNIER	
	Suppléant	Francis RAVION	
CHALAUTRE-LA-PETITE	Titulaire	Chantal BELLACHE	
	Suppléant	Jean-Marie FONTAINE	
CHAMPDENEST	Titulaire	Catherine PERRIN	
	Suppléant	Pascal CAPOEN	
LA CHAPELLE-SAINT-SULPICE	Titulaire	Bruno PELLICIARI	
	Suppléant	Evelyne FRANCO	
CHENOISE-CUCHARMOY	Titulaire	Alain BONTOUR	 
	Titulaire	Mathilde BADIN	

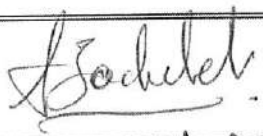
CONSEIL COMMUNAUTAIRE DU JEUDI 22 JUIN 2023 19H00 - FOYER RURAL - BETON BAZOCHES
 Approbation du Compte Administratif 2022 - Budget Principal

			Signature
COURCHAMP	Titulaire	Christine BOULET	
	Suppléant	Jacky GUERTAULT	
COURTACON	Titulaire	Didier AGNUS	
	Suppléant	Claudine CARON	
FRETOY	Titulaire	Dominique FABRE	
	Suppléant	Alexandre FLEJO	
JOUY-LE-CHATEL	Titulaire	Stéphane BACHELET	 Pouvoir à Stéphane BACHELET
	Titulaire	Patricia SOULEYREAU	
LECHELLE	Titulaire	Martine LEGRAND	 Pouvoir à Chantal BELLACHE
	Suppléant	Eric LEMOT	



Envoyé en préfecture le 04/07/2023

Reçu en préfecture le 04/07/2023

Publié le 04 JUL. 2023

ID : 077-200037133-20230622-3_50_2023-DE

CONSEIL COMMUNAUTAIRE DU JEUDI 22 JUIN 2023 19H00 - FOYER RURAL - BETON BAZOCHES
Approbation du Compte Administratif 2022 - Budget Principal

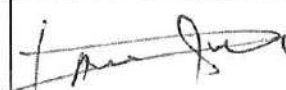
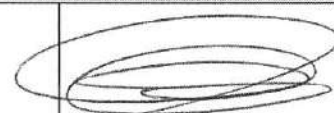
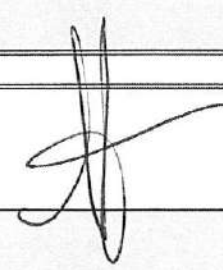
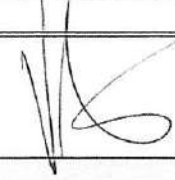
			Signature
LONGUEVILLE	Titulaire	Philippe FORTIN	Excusé
	Titulaire	Martine CIOTTI	
	Titulaire	Francis PICCOLO	 Pouvoir à Martine CIOTTI
LOUAN VILLEGRUIS FONTAINE	Titulaire	James DANE	
	Suppléant	Louis BOURDON	
MAISON ROUGE	Titulaire	Pierre CAUMARTIN	
	Suppléant	François WALLE	
LES MARETS	Titulaire	Gérard COGNYL	
	Suppléant	Jean-Luc CNEUDT	
MELZ-SUR-SEINE	Titulaire	Laure MASSON	
	Suppléant	Pierre POUHEY-MOUNOU	
MONTCEAUX- LES- PROVINS	Titulaire	Olivier ARTHUR	
	Suppléant	Sandra CARVALHO	







Envoyé en préfecture le 04/07/2023

Reçu en préfecture le 04/07/2023

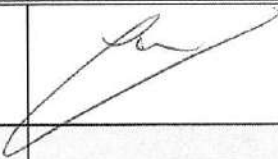
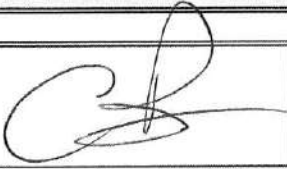
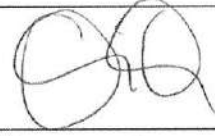
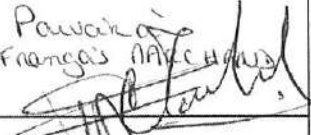
Publié le 04 JUIL. 2023

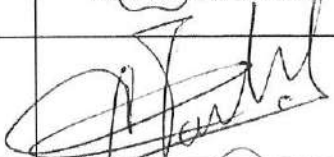
ID : 077-200037133-20230622-3_50_2023-DE

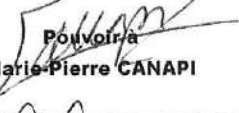
CONSEIL COMMUNAUTAIRE DU JEUDI 22 JUN 2023 19H00 - FOYER RURAL - BETON BAZOCHES
Approbation du Compte Administratif 2022 - Budget Principal

			Signature
MORTERY	Titulaire	Xavier BOUVRAIN	
	Suppléant	Guy GODRON	
POIGNY	Titulaire	Claude BONICI	
	Suppléant	François MORIN	
PROVINS	Titulaire	Olivier LAVENKA	
	Titulaire	Christine RAMEAUX	
	Titulaire	Abdelhafid JIBRIL	Pouvoir à François MARCHAND 
	Titulaire	Marie DAMEME	Pouvoir à Hervé PATRON
	Titulaire	Valentin GRAJQEVCI	
	Titulaire	Augustine ENAMA	Pouvoir à Valentin GRAJQEVCI
	Titulaire	François MARCHAND	
	Titulaire	Isabelle MAHIEU	Pouvoir à Christine RAMEAUX 
	Titulaire	Dominique GAUFILIER	Pouvoir à Marie-Pierre CANAPI 
	Titulaire	Virginie SPARACINO	





Envoyé en préfecture le 04/07/2023

Reçu en préfecture le 04/07/2023

Publié le 04 JUL. 2023

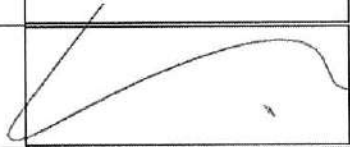
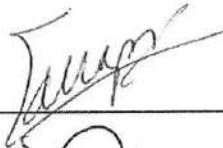
ID : 077-200037133-20230622-3_50_2023-DE

CONSEIL COMMUNAUTAIRE DU JEUDI 22 JUIN 2023 19H00 - FOYER RURAL - BETON BAZOCHES
Approbation du Compte Administratif 2022 - Budget Principal

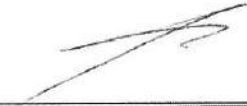
			Signature
PROVINS	Titulaire	Jérôme BENECH	
	Titulaire	Chérifa BAALI CHERIF	
	Titulaire	Eric JEUNEMAITRE	
	Titulaire	Marie-Pierre CANAPI	
	Titulaire	Fabien PERRINO	Pouvoir à Jérôme BENECH
	Titulaire	Julie HOTIN-LETANG	
	Titulaire	Hervé PATRON	
	Titulaire	Jean-Philippe DELVAUX	Excusé
	Titulaire	Frédérique PETROFFE	
	Titulaire	Patrice BOUDIGNAT	

ROUILLY	Titulaire	Pierre VOISEMBERT	Pouvoir à Xavier BOUVRAIN
	Suppléant	Gérard DELETAIN	

RUPEREUX	Titulaire	Flavien BLANCHARD	
	Suppléant	Virginie HUBLIER	





Envoyé en préfecture le 04/07/2023

Reçu en préfecture le 04/07/2023

Publié le 04 JUL. 2023

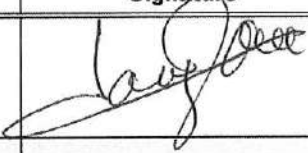
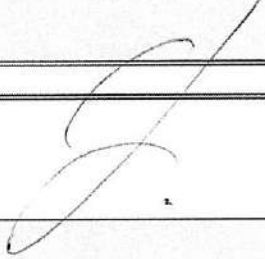
ID : 077-200037133-20230622-3_50_2023-DE

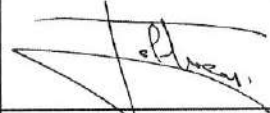
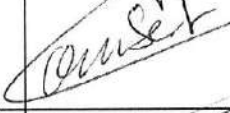
CONSEIL COMMUNAUTAIRE DU JEUDI 22 JUIN 2023 19H00 - FOYER RURAL - BETON BAZOCHES
Approbation du Compte Administratif 2022 - Budget Principal

			Signature
SAINT-BRICE	Titulaire	Bernard LANGLET	
	Suppléant	Marie-Pierre MOTHRE	
SAINT-HILLIERS	Titulaire	Catherine GALLOIS	
	Suppléant	Hugo PIERRU	
SAINT LOUP DE NAUD	Titulaire	Gilbert DAL PAN	 Pouvoir à Antonio NAVARRETE
	Suppléant	Béatrice BELANGER	
SAINT-MARTIN DU BOSCHET	Titulaire	Christophe LEFEVRE	
	Suppléant	Maude LOPES	
SAINTE-COLOMBE	Titulaire	Alain BALDUCCI	  
	Titulaire	Katia LAMBERT	
	Titulaire	Antonio NAVARRETE	
SANCY-LES-PROVINS	Titulaire	Yvette GALAND	
	Suppléant	Nino ALHY	



Envoyé en préfecture le 04/07/2023

Reçu en préfecture le 04/07/2023

Publié le 04 JUL. 2023

ID : 077-200037133-20230622-3_50_2023-DE

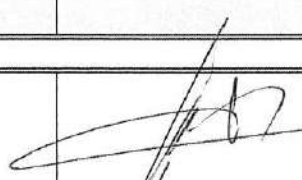
CONSEIL COMMUNAUTAIRE DU JEUDI 22 JUIN 2023 19H00 - FOYER RURAL - BETON BAZOCHES
Approbation du Compte Administratif 2022 - Budget Principal

			Signature
SOISY BOUY	Titulaire	Jean-Patrick SOTTIEZ	
	Suppléant	Pascal GUILVERT	
SOURDUN	Titulaire	Eric TORPIER	
	Titulaire	Lauréline CARTIER	Pouvoir à Eric TORPIER
VILLIERS-SAINT-GEORGES	Titulaire	Tony PITA	
	Titulaire	Nadège VICQUENAU	
VOULTON	Titulaire	Jacques SIMONY	Pouvoir à Flavien BLANCHARD
	Suppléant	Annick CRAPARD	
VULAINES-LES-PROVINS	Titulaire	Bertrand de BISSCHOP	Pouvoir à Alexandre de MEULENAERE
	Suppléant	Emmanuel CHAMPENOIS	

BUDGET PRINCIPAL : VOTE DU COMPTE ADMINISTRATIF DE L'EXERCICE 2022

Les informations financières et fiscales de la collectivité sont retracées dans les ratios ci-dessous :

Informations statistiques		Valeurs
Population totale (INSEE)		35 758
Nombre de résidences secondaires (article R.2313-1 <i>in fine</i>)	(fiche individuelle DGF)	888
Nom de l'EPCI à fiscalité propre auquel adhère : CCP, Communauté de Communes du Provenois		

Informations fiscales				réf fiche individuelle 2022
	Potentiel fiscal et financier		Valeurs par hab.	Moyennes nationales du potentiel Fiscal par habitants de la strate
	Fiscal	Financier	(population DGF)	
CCP	8 705 915	10 255 545	237,567947	306,608120

Informations financières - RATIOS		Valeurs	Moyennes nationales (données 2018)
1	Dépenses réelles de fonctionnement/population	494,17	326,00
2	Produit des impositions directes/population	81,15	194,00
3	Recettes réelles de fonctionnement/population	616,74	389,00
4	Dépenses d'équipement brut/population	39,55	86,00
5	Encours de dette/population	194,87	204,00
6	DGF/population	43,34	49,00
7	Dépenses de personnel/dépenses réelles de fonctionnement (3)	17,22	40,80
8	Dépenses de fonct. Et remb. Dette en capital/recettes réelles de fonct. (2)	83,98	88,90
9	Dépenses d'équipement brut/recettes réelles de fonctionnement (2)	6,41	22,10
10	Encours de la dette/recettes de fonctionnement (2)	31,60	52,40

Le compte administratif présente le bilan de l'année écoulée (2022).

Il décrit les opérations effectuées en fonctionnement et investissement, tant en dépenses qu'en recettes.

La section de fonctionnement et d'investissement en vue d'ensemble :

Dépenses de Fonctionnement	CA 2022
Opérations réelles	17 670 499,64
SOUS TOTAL	17 670 499,64
SOUS TOTAL Opérations d'ordre	1 131 363,60
TOTAL	18 801 863,24

Recettes de Fonctionnement	CA 2022
Chapitre 002, Résultat de fonctionnement reporté	2 913 652,83
Opérations réelles	19 139 789,64
SOUS TOTAL	22 053 442,47
SOUS TOTAL Opérations d'ordre	222 593,44
TOTAL	22 276 035,91

Dépenses d'investissement	CA 2022
Chapitre 001, Déficit d'investissement reporté	147 092,70
Opérations réelles	2 267 872,42
SOUS TOTAL	2 414 965,12
SOUS TOTAL Opérations d'ordre	222 593,44
TOTAL	2 637 558,56

Recettes d'investissement	CA 2022
Opérations réelles	1 560 733,09
SOUS TOTAL	1 560 733,09
SOUS TOTAL Opérations d'ordre	1 131 363,60
TOTAL	2 692 096,69

La section de fonctionnement et d'investissement par chapitres :

Dépenses de Fonctionnement	CA 2020	CA 2021	CA 2022
Opérations réelles	15 946 451,95	16 034 402,50	17 670 499,64
Chapitre 011, Charges de gestion courante	1 614 434,31	1 965 554,32	2 676 708,77
Chapitre 012, Charges de personnel	2 065 184,52	2 364 826,61	3 131 509,85
Chapitre 014, Atténuation de produits	5 301 240,88	5 300 076,27	5 321 849,66
Chapitre 022, Dépenses imprévues			
Chapitre 65, Autres charges de gestion courante	6 793 523,47	6 259 958,25	6 372 854,88
Chapitre 66, Charges financières	169 425,73	143 696,67	128 254,18
Chapitre 67 68, Charges exceptionnelles	2 643,04	300,38	39 322,30
022 Dépenses imprévues			
SOUS TOTAL	15 946 451,95	16 034 402,50	17 670 499,64
SOUS TOTAL Opérations d'ordre	1 003 125,93	998 428,20	1 131 363,60
TOTAL	16 949 577,78	17 032 830,70	18 801 863,24

Recettes de Fonctionnement	CA 2019	CA 2020	CA 2021	CA 2022
Chapitre 002, Résultat de fonctionnement reporté	1 064 414	1 519 051,85	2 303 525,08	2 913 652,83
Opérations réelles	17 444 866	17 487 086,97	17 642 819,92	19 139 789,64
Chapitre 012 013, Atténuation de charges	58 010	17 642,39	2 268,93	9 528,96
Chapitre 70, Produits des services, domaine et divers	770 313	672 705,77	869 625,91	1 251 635,76
Chapitre 73, Impôts et taxes	13 858 111	14 045 012,29	13 865 922,77	3 961 992,80
Chapitre 731, Fiscalité Locale				10 713 847,53
Chapitre 74, Dotations, subventions et participations	2 346 318	2 420 933,31	2 470 313,87	2 740 068,04
Chapitre 75, Autres produits de gestion courante	331 837	298 633,49	326 135,25	462 095,49
Chapitre 76, Produits financiers				
Chapitre 77, Produits exceptionnels	80 278	32 109,62	8 553,19	621,04
Chapitre 78, Reprise sur provision				
SOUS TOTAL	18 629 280	19 006 138,72	19 946 345,00	22 053 442,47
SOUS TOTAL Opérations d'ordre	342 056	246 964,14	222 593,41	222 593,44
TOTAL	18 971 336	19 253 102,86	20 168 938,41	22 276 035,91

Dépenses d'investissement	CA 2020	CA 2021	CA 2022
Chapitre 001, Déficit d'investissement reporté	769 965,16	313 289,81	147 092,70
Opérations réelles	2 360 098,96	1 896 633,44	2 267 872,42
Chapitre 020, Dépenses imprévues			
Chapitre 10, Dotations, fonds divers et réserves			
Chapitre 13, Subventions d'investissement			
Chapitre 16, Emprunts et dettes assimilées	897 090,55	931 683,58	853 785,00
Chapitre 20, Immobilisations incorporelles	31 277,67	33 249,33	223 914,39
Chapitre 204, Subvention d'équipement versées	1 004 846,36		2 000,00
Chapitre 21, Immobilisations corporelles	53 441,43	65 057,95	192 423,27
Chapitre 23, Immobilisations en cours	363 365,03	725 153,10	486 536,84
Chapitre 27, Autres immobilisations financières	10 077,92	121 489,48	509 212,92
Restes à réaliser			
Dépense d'équilibre			
SOUS TOTAL	3 130 064,12	2 209 923,25	2 414 965,12
SOUS TOTAL Opérations d'ordre	246 964,14	222 593,41	222 593,44
TOTAL	3 377 028,26	2 432 516,66	2 637 558,56

Recettes d'investissement	CA 2019	CA 2020	CA 2021	CA 2022
Chapitre 001, Excédent reporté				
Chapitre 1068, Couverture du déficit	1 029 872	194 241,64		
Opérations réelles	1 852 392	1 866 370,98	1 642 898,61	1 560 733,09
024 vente de patrimoine				
Chapitre 10, Dotations, fonds divers et réserves	177 291	311 053,09	109 211,36	69 791,32
Chapitre 13, Subventions d'investissement	271 924	650 703,26	240 390,44	489 581,74
Chapitre 16, Emprunts et dettes assimilées	1 403 177	901 177,28	1 002 378,00	1 001 360,03
Chapitre 204, Subvention d'équipement versées				
Chapitre 21 Immobilisations corporelles				
Chapitre 23, Immobilisations en cours		3 437,35		
Chapitre 27, Autres immobilisations financières			290 920,82	
Reste à réaliser				
SOUS TOTAL	2 882 264	2 080 612,82	1 642 898,61	1 560 733,09
SOUS TOTAL Opérations d'ordre	1 138 988	1 003 125,93	998 428,20	1 131 363,60
TOTAL	4 021 261	3 063 738,45	2 641 326,81	2 692 096,69

PRESENTATION DE LA SECTION DE FONCTIONNEMENT

Les dépenses de fonctionnement :

Le budget de fonctionnement (18 801 863.24 € en dépenses) a été réalisé à 98 % hors opération d'ordre pour 17 670 499.64 € dont :

- **2 676 708.77 € de charges de gestion courante (chapitre 011)**
 En augmentation de 711 154 € dont 405 000 € de fluides, le reste sur une reprise « normale » d'activités après 2 ans d'années de Covid.
 - 624 000 € de fluides (eau, électricité, chauffage ...) dont 543 000 € pour le CAP
 - 463 717 € pour le transport (Balade, CT3 et étude sur la restructuration et l'extension du réseau)
 - 410 000 € pour le développement économique, (hors fluides) dont :
 - 126 000 € de redevance d'occupation SNCF
 - 65 000 € pour l'entretien des zones et des locaux

- 33 700 € de frais de nettoyage de locaux
 - 114 450 € de taxes foncières et taxes sur les bureaux
 - 42 000 € de fournitures et repas pour les chantiers d'insertion
 - 12 500 € de contribution au fonds d'accompagnement à Initiative Melun Val de Seine
 - 182 000 € pour le portage de repas
 - 199 000 € pour le fonctionnement administratif de la Collectivité
 - 139 700 € pour la culture : 134 200 € pour le Conservatoire du Provençois et 2 400 € pour les Pierres du temps
 - 130 000 € pour le fonctionnement des ALSH
 - 285 000 € pour le CAP (*hors fluides*) en année complète
 - 90 600 € pour le Tourisme
 - 23 400 € de mission d'assistance dans le cadre du PCAET (reports de crédits)
 - 42 500 € pour la Santé (télémédecine et étude pour le centre de santé qui a ouvert cette année)
- **3 131 509.85 € de charges de personnel (chapitre 012)** dont 880 000 € pour les ALSH, 351 000 € pour le Conservatoire du Provençois, et 695 000 € pour le CAP.
En augmentation de 766 700 € suite à :
- La revalorisation du SMIC (+2.2% au 1^{er} mai)
 - La revalorisation de l'indice 100 (+3,5 % au 1^{er} juillet)
 - La revalorisation des échelles indiciaires
 - La consolidation des avancements de grades et échelons 2022
 - Le fonctionnement du CAP en année pleine (sur 2021 4 mois de fonctionnement)
- **5 321 849.66 € d'atténuations de produits (chapitre 014)** dont :
- 4.392 M€ d'AC
 - 895 000 € de FNGIR
 - 35 000 € de reversement de taxes de séjour
- **6 372 854.88 € d'autres charges (chapitre 65)** dont :
- 5.442 M€ d'OM
 - 470 100 € pour les contributions aux syndicats : SMEP 178 800 €, Numérique 35 200 €, Mission Locale 53 600 €, GEMAPI et SAGE 138 500 €, SARE et FAITES 64 000 €
 - 56 800 € de subventions aux associations culturelles
 - 22 700 € de subventions aux associations piscine
 - 42 210 € à Initiatives 77 dans le cadre des chantiers d'insertion, 9 500 € à la CMA
 - 127 000 € de cotisations élus
 - 22 000 € de navette touristique
 - 47 600 € de subvention à l'OT, 2 000 € à l'AJECTA, et 92 600 € de reversements de la taxe de séjour
- **128 254.18 € de frais financiers (chapitre 66)**
Pour mémoire, encours de dette
- Fin 2022 : 6.968 M€
Fin 2021 : 6.818 M€
Fin 2020 : 6.750 M€
Fin 2014 : 7.455 M€
- **758.07 € de charges exceptionnelles (chapitre 67)**

Les recettes de fonctionnement :

22 276 035.91 € dont 2 913 652.83 € d'excédent reporté de 2021. Nous avons plus précisément :

- **22 053 442.47 € (hors opération d'ordre) dont :**
 - o **9 528.96 € (chapitre 013)** de remboursement d'arrêts maladie par la CPAM et URSSAF (7 100 € prime inflation)
 - o **1 251 635.78 € de produits des services (chapitre 70)**, en augmentation de 382 000 € grâce à la reprise d'activités et le CAP en année pleine, dont :
 - 189 600 € pour le portage de repas
 - 165 000 € de mise à disposition de personnel
 - 226 200 € de produits en provenance des ALSH
 - 125 400 € de refacturation de charges aux locataires et d'occupation du domaine public
 - 106 700 € pour le Conservatoire du Provençois
 - 425 700 € du CAP
 - 7 800 € d'Harmonie à l'école
 - o **3 961 992.80 € d'impôts et taxes (chapitre 73)** dont :
 - 0.338 M€ de FNPIC
 - 3.619 M€ de fraction de TVA nationale (réforme TH)
 - o **10 713 847.53 € de fiscalité locale (chapitre 731)** dont :
 - 2.901 M€ de fiscalité directe : TF et CFE
 - 5.781 M€ d'OM
 - 1.141 M€ de CVAE
 - 0.399 M€ de TASCOT
 - 0.200 M€ d'IFER
 - 0.077 M€ de redevances des mines
 - 0.107 M€ de taxes de séjour
 - o **2 740 068.04 de dotations (chapitre 74)** dont :
 - 1.549 M€ de DGF
 - 372 000 € de compensations TF et CFE ...
 - 84 800 € du Département (transports, SARE et conservatoire)
 - 58 200 € d'Ile de France Mobilités
 - 195 900 € de financements CAF pour les ALSH
 - 104 000 € de financements CAF pour le REP
 - 271 000 € d'acompte du filet sécurité inflation
 - o **462 095.49 € de produits de gestion (chapitre 75)** dont
 - 349 000 € de loyers
 - 74 800 € de redevance toucher de quais de Procars
 - o **621.04 € (chapitre 77)** correspondent au reversement au Fonds de résilience pour 2021 (21 000 € versés)

PRESENTATION DE LA SECTION D'INVESTISSEMENT

2 637 558.56 € de dépenses d'investissement dont 147 092.70 € de déficit reporté de 2021
et dont voici les grandes masses :

- 859 285 € de remboursement en capital et caution
- 360 200 € pour le CAP : 263 000 € de travaux, 70 000 € de P3 Dalkia et 27 000 € de matériels techniques (chaises longues, matériels sportifs ...)
- 503 700 € de loyers AUXIFIP
- 130 000 € d'acquisition du local Centre de Santé
- 54 100 € pour la fin de l'aménagement des parkings de Maison Rouge et Sainte Colombe
- 20 000 € pour la fin de la démolition du bâtiment au Durteint
- 13 000 € d'études pour l'aménagement de la gare routière du Collège de Jouy
- 79 100 € pour l'éclairage des souterrains, tour des aigles
- 188 900 € pour la friche de Longueville
- 10 000 € pour l'abri à vélos de Longueville

- 37 000 € de matériels et logiciel (notamment Urba)
- 7 700 € d'instruments de musique
- 2 000 € de subvention pour la création d'une MAM Les jeunes pousses à Chalautre la Petite

2 692 096.69 € de recettes d'investissement :

- **1 560 733.09 € (hors opération d'ordre) dont :**
 - 69 800 € de FCTVA
 - 1 M€ d'emprunt souscrit auprès de la Caisse d'Epargne à un taux de 2.24 %
 - 489 600 € de subventions dont :
 - 298 700 € d'Ile de France Mobilités pour le Pôle Gare
 - 29 600 € du CID pour les parkings
 - 93 600 € de DSIL pour les parkings
 - 8 800 € du contrat ruralité pour la Friche de Longueville
 - 53 500 € du Conseil Régional pour la Friche de Longueville
 - 5 300 € du Conseil Régional pour l'abri à vélos de Longueville

Les Restes à réaliser : 489 057.14 € en dépenses et 436 858.86 € en recettes

Au total, la Communauté de Communes a clôturé son exercice 2022 avec un résultat de
3 476 512.52 € (2.9 M€ en 2021)

- Excédent d'investissement de 2 339.85 € (dont restes à réaliser)
- Excédent de fonctionnement de 3 474 172.67 €

Le conseil communautaire est invité à voter le Compte Administratif de l'exercice 2022 du Budget Principal.

DIRECTION GÉNÉRALE DES FINANCES PUBLIQUES
SGC PROVINS
N° CODIQUE 077040
Date Edition : 17/02/2023

Envoyé en préfecture le 04/07/2023
Reçu en préfecture le 04/07/2023
Publié le 04 JUL. 2023
ID : 077-200037133-20230622-3_51_2023-DE

CC DU PROVINOIS BUDGET PRINCIPAL

COMPTE DE GESTION EXERCICE 2022

PRÉSENTÉ À
La Chambre régionale des comptes

PAR LE(S) COMPTABLE(S)
MME GROLLEAU Valérie

AYANT EXERCÉ AU COURS DE LA GESTION
DU 01/01/2022 AU 17/02/2023

077040 SGC PROVINS

Population 35758
Nomenclature M57
Voté par Nature avec ref. fonct.

SOMMAIRE

Le Compte de Gestion sur Chiffres

1ERE PARTIE : Situation patrimoniale	3
1 Bilan synthétique	Etat I-1 4
2 Bilan	Etat I-2 5
2.1 Bilan Actif	
2.2 Bilan Passif	
3 Compte de résultat synthétique	Etat I-3 9
4 Compte de résultat	Etat I-4 11
5 Annexe	13
Etats des opérations pour compte de tiers	Etat I-5 14
2EME PARTIE : Exécution budgétaire	16
1 Résultats budgétaires de l'exercice	Etat II-1 17
2 Résultats d'exécution	Etat II-2 18
3 Etat de consommation des crédits	Etat II-3 20
4 Etat de réalisation des opérations	Etat II-4 24
3EME PARTIE : Comptabilité des deniers et valeurs	33
1 Balance des comptes	Etat III-1 34
2 Situation des valeurs inactives	Etat III-2 65
4EME PARTIE : Page des signatures	66

N° CODIQUE DU POSTE COMPTABLE : 077040

NOM DU POSTE COMPTABLE : SGC PROVINS

Envoyé en préfecture le 04/07/2023
 Reçu en préfecture le 04/07/2023
 Publié le 04 JUIL 2023
 ID : 077-200037133-20230622-3 51 2023-0E

BILAN SYNTHETIQUE

(En Milliers d'Euros)

90000 - CC DU PROVINOIS

Exercice 2022

ACTIF NET ⁽¹⁾	Total	FONDS PROPRES ET PASSIF	Total
ACTIF IMMOBILISÉ		FONDS PROPRES	
Immobilisations incorporelles (nettes)		Apports et subventions d'investissement	27 729,13
Subventions d'investissement versées	8 452,65	Neutralisations et régularisations	-1 247,74
Autres immobilisations incorporelles	961,91	Réserves	16 611,39
Immobilisations corporelles (nettes)		Report à nouveau	2 913,65
Terrains	1 835,38	Résultat de l'exercice	560,52
Constructions	5 263,82	Droits du concédant, de l'affermant, de l'affectant et du remettant	
Réseaux et installations de voirie	2 820,59	TOTAL FONDS PROPRES (I)	46 566,96
Réseaux divers	30,08	PASSIF	
Installations techniques, agencements et matériel	26,42	TOTAL PROVISIONS POUR RISQUES ET CHARGES (1)	
Immobilisations mises en concessions ou affermées		DETTES FINANCIÈRES	
Autres	248,05	Emprunts obligataires	
Immobilisations corporelles en cours	14 137,32	Emprunts souscrits auprès des établissements de crédit	6 996,73
Droits de retour relatifs aux biens mis à disposition ou affectés		Dettes financières et autres emprunts	52,69
Immobilisations financières (nettes)	16 279,46	TOTAL DETTES FINANCIÈRES (2)	7 049,43
TOTAL ACTIF IMMOBILISÉ (I)	50 055,68	DETTES NON FINANCIÈRES	
ACTIF CIRCULANT		Dettes fournisseurs et comptes rattachés	518,97
Stocks		Autres dettes non financières	999,79
Créances	570,23	Produits constatés d'avance	
Charges constatées d'avance		TOTAL DETTES NON FINANCIÈRES (3)	1 518,76
Trésorerie	5 349,34	TOTAL TRÉSORERIE (4)	
TOTAL ACTIF CIRCULANT (II)	5 919,57	TOTAL PASSIF (II) = (1+2+3+4)	8 568,19
Comptes de régularisation (III)	2,35	Comptes de régularisation (III)	842,46
Écarts de conversion actif (IV)		Écarts de conversion passif (IV)	
TOTAL GÉNÉRAL (I + II + III + IV)	55 977,61	TOTAL GÉNÉRAL (I + II+III+IV)	55 977,61

(1) Déduction faite des amortissements et dépréciations

ETAT : I-2
077040

SGC PROVINS

BILAN (en Euros)

Envoyé en préfecture le 04/07/2023
Reçu en préfecture le 04/07/2023
Publié le **04 JUL. 2023**
ID : 077-200037133-20230622-3_51_2023-DE

90000 - CC DU PROVINOIS

Exercice 2022

ACTIF	NOTE	Exercice 2022			Exercice 2021
		BRUT	AMORTISSEMENTS ET DÉPRÉCIATIONS	NET	NET
ACTIF IMMOBILISÉ					
IMMOBILISATIONS INCORPORELLES					
Subventions d'investissement versées		10 416 952,51	1 964 306,76	8 452 645,75	8 932 643,81
Autres immobilisations incorporelles		882 780,58	293 308,99	589 471,59	366 589,23
Immobilisations incorporelles en cours		372 437,53		372 437,53	372 437,53
IMMOBILISATIONS CORPORELLES					
Terrains		1 927 288,38	91 905,47	1 835 382,91	1 854 268,90
Constructions		9 143 281,79	3 879 464,42	5 263 817,37	5 524 650,75
Réseaux et installations de voirie		4 521 850,19	1 701 256,92	2 820 593,27	2 803 408,96
Réseaux divers		30 081,73		30 081,73	30 081,73
Installations techniques, agencements et matériel		133 682,57	107 258,06	26 424,51	29 875,88
Immobilisations mises en concessions ou affermées					
Autres		1 619 918,85	1 371 869,14	248 049,71	266 999,03
Immobilisations corporelles en cours		14 137 319,48		14 137 319,48	13 712 535,25
DROITS DE RETOUR RELATIFS AUX BIENS MIS A DISPOSITION OU AFFECTÉS					
IMMOBILISATIONS FINANCIÈRES					
		16 279 460,99		16 279 460,99	962 299,60
TOTAL ACTIF IMMOBILISÉ (I)		59 465 054,60	9 409 369,76	50 055 684,84	34 855 790,67

ETAT : I-2
077040

SGC PROVINS

BILAN (en Euros)

Envoyé en préfecture le 04/07/2023
Reçu en préfecture le 04/07/2023
Publié le **04 JUL. 2023**
ID : 077-200037133-20230622-3_51_2023-DE

90000 - CC DU PROVINOIS

Exercice 2022

ACTIF	NOTE	Exercice 2022			Exercice 2021
		BRUT	AMORTISSEMENTS ET DÉPRÉCIATIONS	NET	NET
ACTIF CIRCULANT					
STOCKS					
CRÉANCES					
Créances sur des entités publiques, des organismes internationaux et la Commission européenne		228 431,13		228 431,13	236 519,35
Créances sur les redevables et comptes rattachés		165 978,73	47 604,48	118 374,25	259 156,86
Avances et acomptes versés par la collectivité					
Créances correspondant à des opérations pour compte de tiers		197 427,96		197 427,96	574 384,72
Créances sur budgets annexes		26 001,54		26 001,54	296 700,43
Créances sur les autres débiteurs					
CHARGES CONSTATÉES D'AVANCE					
TOTAL ACTIF CIRCULANT (HORS TRÉSORERIE) (II)		617 839,36	47 604,48	570 234,88	1 366 761,36
TRÉSORERIE					
VALEURS MOBILIÈRES DE PLACEMENT					
DISPONIBILITÉS		5 349 337,83		5 349 337,83	4 093 798,24
AUTRES					
TOTAL TRÉSORERIE (III)		5 349 337,83		5 349 337,83	4 093 798,24
COMPTES DE REGULARISATION (dont primes de remboursement des obligations) (IV)		2 349,54		2 349,54	471,57
ÉCARTS DE CONVERSION ACTIF (V)					
TOTAL GÉNÉRAL (I + II + III + IV + V)		65 434 581,33	9 456 974,24	55 977 607,09	40 316 821,94

ETAT : I-2
077040

SGC PROVINS

BILAN (en Euros)

Envoyé en préfecture le 04/07/2023
Reçu en préfecture le 04/07/2023
Publié le **04 JUL. 2023**
ID : 077-200037133-20230622-3_51_2023-DE

90000 - CC DU PROVENOIS

Exercice 2022

FONDS PROPRES ET PASSIF	NOTE	Exercice 2022	Exercice 2021
FONDS PROPRES			
APPORTS NON RATTACHÉS A UN ACTIF DÉTERMINÉ			
Dotations		481 290,86	481 290,86
Fonds globalisés		1 946 730,35	1 934 553,04
SUBVENTIONS D'INVESTISSEMENT			
Rattachées à un actif amortissable		15 748 669,73	6 935 935,43
Rattachées à un actif non amortissable		9 552 438,98	3 536 917,48
NEUTRALISATIONS ET RÉGULARISATIONS		-1 247 735,36	-1 247 735,36
RÉSERVES		16 611 394,03	16 553 780,02
REPORT A NOUVEAU		2 913 652,83	2 303 525,08
RÉSULTAT DE L'EXERCICE		560 519,84	832 582,63
DROITS DU CONCÉDANT ET DE L'AFFERMANT			
DROITS DE L'AFFECTANT ET DU REMETTANT			
TOTAL FONDS PROPRES (I)		46 566 961,26	31 330 849,18

ETAT : I-2
077040

SGC PROVINS

Envoyé en préfecture le 04/07/2023
Reçu en préfecture le 04/07/2023
Publié le **04 JUIL. 2023**
ID: 077-200037133-20230622-3_51_2023-DE
Exercice 2022

BILAN (en Euros)

90000 - CC DU PROVENOIS

FONDS PROPRES ET PASSIF	NOTE	Exercice 2022	Exercice 2021
PASSIF			
PROVISIONS POUR RISQUES ET CHARGES			
PROVISIONS POUR RISQUES			
PROVISIONS POUR CHARGES			
TOTAL PROVISIONS POUR RISQUES ET CHARGES (1)			
DETTES FINANCIÈRES			
EMPRUNTS OBLIGATAIRES			
EMPRUNTS SOUSCRITS AUPRÈS DES ÉTABLISSEMENTS DE CRÉDIT		6 996 731,44	6 852 715,66
DETTES FINANCIÈRES ET AUTRES EMPRUNTS		52 693,61	54 465,88
TOTAL DETTES FINANCIÈRES (2)		7 049 425,05	6 907 181,24
DETTES NON FINANCIÈRES			
Dettes fournisseurs et comptes rattachés		518 971,52	489 135,33
Dettes fiscales et sociales		145 017,94	1 119 247,17
Avances et acomptes reçus			
Dettes correspondant à des opérations pour compte de tiers			
Fonds gérés par la collectivité			
Dettes sur budgets annexes		193 681,29	335 796,04
Autres dettes non financières		661 092,87	22 309,28
PRODUITS CONSTATÉS D'AVANCE			
TOTAL DETTES NON FINANCIÈRES (3)		1 518 763,62	1 966 487,82
TRÉSORERIE			
AUTRES ÉLÉMENTS DE TRÉSORERIE PASSIVE			
TOTAL TRÉSORERIE (4)			
TOTAL PASSIF (II) = (1+2+3+4)		8 568 188,67	8 873 669,06
COMPTES DE RÉGULARISATION (III)		842 457,16	112 303,70
ÉCARTS DE CONVERSION PASSIF (IV)			
TOTAL GÉNÉRAL (I + II+III+IV)		55 977 607,09	40 316 821,94

ETAT : I-3
077040

SGC PROVINS

Envoyé en préfecture le 04/07/2023
Reçu en préfecture le 04/07/2023
Publié le 04 JUL. 2023
ID: 077-200037133-20230622-3_51_2023-DE

COMPTE DE RESULTAT SYNTHETIQUE AU 31 DECEMBRE 2022
En Milliers d'Euros

90000 - CC DU PROVENOIS

Exercice 2022

POSTES	Exercice 2022	Exercice 2021
PRODUITS DE FONCTIONNEMENT		
PRODUITS SANS CONTREPARTIE DIRECTE (ou subventions et produits assimilés)		
Dotations de l'état	1 554,47	
Participations	449,94	
Compensations, autres attributions et autres participations	735,66	
Dons et legs		
Impôts et taxes	9 353,99	
PRODUITS AVEC CONTREPARTIE DIRECTE		
Ventes de biens ou prestations de services	1 251,64	
Produits des cessions d'actifs		
Autres produits de gestion	462,72	
Production stockée et immobilisée		
AUTRES PRODUITS		
Reprises sur amortissement, dépréciations, provisions et transferts de charges		
Reprises du financement rattaché à un actif	322,59	
Neutralisation des amortissements, dépréciations et provisions		
Neutralisation des moins-values de cession		
TOTAL PRODUITS DE FONCTIONNEMENT (I)	14 031,00	
CHARGES DE FONCTIONNEMENT		
Achats et charges externes	2 803,55	
Charges de personnel	2 826,27	
Indemnités des élus (et membres du CESR)	127,25	
Autres charges de fonctionnement (dont pertes sur créances irrécouvrables)	114,39	
Impôts et taxes	168,87	
Dotations aux amortissements, dépréciations, provisions	1 169,93	
Valeurs nettes comptables des éléments d'actifs cédés		
Neutralisation des dépréciations et provisions		
Neutralisation des plus-values de cession		
TOTAL CHARGES DE FONCTIONNEMENT (II)	7 210,26	

ETAT : I-3
077040

SGC PROVINS

COMpte DE RESULTAT SYNTHETIQUE AU 31 DECEMBRE 2022
En Milliers d'Euros

Envoyé en préfecture le 04/07/2023
Reçu en préfecture le 04/07/2023
Publié le 04 JUL. 2023
ID: 077-200037133-20230622-3_51_2023-DE

90000 - CC DU PROVENOIS

Exercice 2022

POSTES	Exercice 2022	Exercice 2021
CHARGES D'INTERVENTION		
Dispositifs d'intervention pour compte propre	241,16	
Autres charges	5 890,82	
TOTAL CHARGES D'INTERVENTION (III)	6 131,97	
PRODUITS (ou CHARGES) NETS DE L'ACTIVITE (IV = I - II - III)	688,77	
TOTAL PRODUITS FINANCIERS (V)		
TOTAL CHARGES FINANCIERES (VI)	128,25	
PRODUITS (ou CHARGES) FINANCIERS NETS (VII = V - VI)	-128,25	
RESULTAT DE L'EXERCICE (VIII = IV + VII)	560,52	

ETAT : I-4
077040

SGC PROVINS

COMPTE DE RESULTAT AU 31 DECEMBRE 2022

Envoyé en préfecture le 04/07/2023
Reçu en préfecture le 04/07/2023
Publié le 04 JUL. 2023
ID : 077-200037133-20230622-3_51_2023-DE
Exercice 2022

90000 - CC DU PROVENOIS

POSTES	NOTE	Exercice 2022	Exercice 2021	Variation
PRODUITS DE FONCTIONNEMENT				
PRODUITS SANS CONTREPARTIE DIRECTE (ou subventions et produits assimilés)				
Dotations de l'état		1 554 467,70		
Participations		449 942,94		
Compensations, autres attributions et autres participations		735 657,40		
Dons et legs				
Impôts et taxes		9 353 990,67		
PRODUITS AVEC CONTREPARTIE DIRECTE				
Ventes de biens ou prestations de services		1 251 635,78		
Produits des cessions d'actifs				
Autres produits de gestion		462 716,53		
Production stockée et immobilisée				
AUTRES PRODUITS				
Reprises sur amortissement, dépréciations, provisions et transferts de charges				
Reprises du financement rattaché à un actif		222 593,44		
Neutralisation des amortissements, dépréciations et provisions				
Neutralisation des moins-values de cession				
TOTAL PRODUITS DE FONCTIONNEMENT (I)		14 031 004,46		
CHARGES DE FONCTIONNEMENT				
Achats et charges externes		2 803 549,94		
Charges de personnel		2 826 269,11		
Dont salaires, traitements et rémunérations diverses		2 033 852,14		
Dont charges sociales		792 416,97		
Indemnités des élus (et membres du CESR)		127 251,16		
Autres charges de fonctionnement (dont pertes sur créances irrécouvrables)		114 388,95		
Impôts et taxes		168 870,61		
Dotations aux amortissements, dépréciations, provisions		1 169 927,83		
Valeurs nettes comptables des éléments d'actifs cédés				
Neutralisation des dépréciations et provisions				
Neutralisation des plus-values de cession				
TOTAL CHARGES DE FONCTIONNEMENT (II)		7 210 257,60		
CHARGES D'INTERVENTION				
Dispositifs d'intervention pour compte propre		241 156,94		
Dont ménages				
Dont personnes morales de droit privé		134 783,68		
Dont collectivités territoriales		10 578,18		

ETAT : I-4
077040

SGC PROVINS

COMPTE DE RESULTAT AU 31 DECEMBRE 2022

Envoyé en préfecture le 04/07/2023
Reçu en préfecture le 04/07/2023
Publié le 04 JUIL. 2023
ID : 077-200037133-20230622-3_51_2023-DE
Exercice 2022

90000 - CC DU PROVINOIS

POSTES	NOTE	Exercice 2022	Exercice 2021	Variation
Dont autres organismes publics		95 795,08		
Dont établissements d'enseignement				
Autres charges		5 890 815,90		
TOTAL CHARGES D'INTERVENTION (III)		6 131 972,84		
PRODUITS (ou CHARGES) NETS DE L'ACTIVITE (IV = I - II - III)		688 774,02		
PRODUITS FINANCIERS				
Produits des participations et des prêts				
Produits des valeurs mobilières de placement				
Produits nets sur cessions de valeurs mobilières de placement				
Autres produits financiers				
Reprises sur amortissements, dépréciations, provisions financières et transferts de charges				
TOTAL PRODUITS FINANCIERS (V)				
CHARGES FINANCIERES				
Charges d'intérêts		128 254,18		
Charges nettes sur cessions de valeurs mobilières de placement				
Autres charges financières				
Dotations aux amortissements, aux dépréciations et aux provisions financières				
TOTAL CHARGES FINANCIERES (VI)		128 254,18		
PRODUITS (ou CHARGES) FINANCIERS NETS (VII = V - VI)		-128 254,18		
RESULTAT DE L'EXERCICE (VIII = IV + VII)		560 519,84		

N° CODIQUE DU POSTE COMPTABLE : 077040

NOM DU POSTE COMPTABLE : SGC PROVINS

Envoyé en préfecture le 04/07/2023
Reçu en préfecture le 04/07/2023
Publié le 04 JUL. 2023
ID : 077-200037133-20230622-3_51_2023-DE

OPERATIONS POUR LE COMPTE DE TIERS

Situation des opérations pour le compte de tiers soldées au 31/12/2022

90000 - CC DU PROVENOIS

Exercice 2022

Opérations pour le compte de tiers	Balance d'entrée		Dépenses de l'année	Recettes de l'année	Balance de sortie	
	Solde débiteur	Solde créditeur			Solde débiteur	Solde créditeur

N° CODIQUE DU POSTE COMPTABLE : 077040

NOM DU POSTE COMPTABLE : SGC PROVINS

Envoyé en préfecture le 04/07/2023
Reçu en préfecture le 04/07/2023
Publié le 04 JUIL. 2023
ID : 077-200037133-20230622_3_51_2023-DE

OPERATIONS POUR LE COMPTE DE TIERS

Situation des opérations pour le compte de tiers non soldées au 31/12/2022

90000 - CC DU PROVINOIS

Exercice 2022

Opérations pour le compte de tiers	Balance d'entrée		Dépenses de l'année	Recettes de l'année	Balance de sortie	
	Solde débiteur	Solde créditeur			Solde débiteur	Solde créditeur

N° CODIQUE DU POSTE COMPTABLE : 077040

NOM DU POSTE COMPTABLE : SGC PROVINS

Envoyé en préfecture le 04/07/2023
 Reçu en préfecture le 04/07/2023
 Publié le **04 JUL. 2023**
 ID : 077-200037133-20230622-3_51_2023-DE

Résultats budgétaires de l'exercice

90000 - CC DU PROVENOIS

Exercice 2023

	SECTION D'INVESTISSEMENT	SECTION DE FONCTIONNEMENT	TOTAL DES SECTIONS
RECETTES			
Prévisions budgétaires totales (a)	5 104 126,34	21 121 692,13	26 225 818,47
Titres de recette émis (b)	2 692 096,69	19 887 723,80	22 579 820,49
Réductions de titres (c)	0,00	525 340,72	525 340,72
Recettes nettes (d = b - c)	2 692 096,69	19 362 383,08	22 054 479,77
DEPENSES			
Autorisations budgétaires totales (e)	5 104 126,34	21 121 692,13	26 225 818,47
Mandats émis (f)	2 510 438,96	20 458 595,81	22 969 034,77
Annulations de mandats (g)	19 973,10	1 656 732,57	1 676 705,67
Dépenses nettes (h = f - g)	2 490 465,86	18 801 863,24	21 292 329,10
RESULTAT DE L'EXERCICE			
(d - h) Excédent	201 630,83	560 519,84	762 150,67
(h - d) Déficit			

N° CODIQUE DU POSTE COMPTABLE : 077040

NOM DU POSTE COMPTABLE : SGC PROVINS

Envoyé en préfecture le 04/07/2023
 Reçu en préfecture le 04/07/2023
 Publié le 04 JUIL 2023
 ID : 077-20003/133-20230022-3_51_2023-DE

Résultats d'exécution du budget principal et des budgets des personnalisés

90000 - CC DU PROVINOIS

Exercice 2022

	RESULTAT A LA CLOTURE DE L'EXERCICE PRECEDENT : 2021	PART AFFECTEE A L'INVESTISSEMENT : EXERCICE 2022	RESULTAT DE L'EXERCICE 2022	TRANSFERT OU INTEGRATION DE RESULTATS PAR OPERATION D'ORDRE NON BUDGETAIRE	RESULTAT DE CLOTURE DE L'EXERCICE 2022
I - Budget principal					
Investissement	208 810,15		201 630,83	-355 902,85	54 538,13
Fonctionnement	3 136 107,71	57 614,01	560 519,84	-164 840,87	3 474 172,67
TOTAL I	3 344 917,86	57 614,01	762 150,67	-520 743,72	3 528 710,80
II - Budgets des services à caractère administratif					
90001-CTRE AQUATIQUE CC DU PROVINOIS					
Investissement	-355 902,85			355 902,85	
Fonctionnement	-164 840,87			164 840,87	
Sous-Total	-520 743,72			520 743,72	
90003-LOTISSEMENT CC DU PROVINOIS					
Investissement	45,57		-9 426,92		-9 381,35
Fonctionnement					
Sous-Total	45,57		-9 426,92		-9 381,35
TOTAL II	-520 698,15		-9 426,92	520 743,72	-9 381,35
III - Budgets des services à caractère industriel et commercial					
90002-SPANC CC DU PROVINOIS					
Investissement	199 894,74		8 224,41		208 119,15
Fonctionnement	52 597,52		-39 198,02		13 399,50
Sous-Total	252 492,26		-30 973,61		221 518,65
TOTAL III	252 492,26		-30 973,61		221 518,65
TOTAL I + II + III	3 076 711,97	57 614,01	721 750,14		3 740 848,10

délibération de dissolution du BA Centre Aquatique du Provinois en date du 08/11/2021

N° CODIQUE DU POSTE COMPTABLE : 077040

NCM DU POSTE COMPTABLE : SGC PROVINS

Envoyé en préfecture le 04/07/2023
 Reçu en préfecture le 04/07/2023
 Publié le **04 JUL. 2023**
 ID : 077-200037133-20230622-3_51_2023-DE

ETAT DE CONSOMMATION DE CREDITS

SECTION DEPENSES D'INVESTISSEMENT

90000 - CC DU PROVINOIS

Exercice 2022

N° chapitre ou article (selon le niveau de vote)	Intitulé	Budget Primitif	Décision Modificative	Total prévisions
		1	2	3 = 1 + 2
16	EMPRUNTS ET DETTES ASSIMILÉES	960 000,00		960 000,00
20	IMMOBILISATIONS INCORPORELLES	935 882,80		828 882,80
204	Subventions d'équipement versées	609 000,00	-107 000,00	609 000,00
21	IMMOBILISATIONS CORPORELLES	622 618,26		622 618,26
23	IMMOBILISATIONS EN COURS	1 065 085,58		1 065 085,58
27	AUTRES IMMOBILISATIONS FINANCIÈRES	596 447,00		596 447,00
SOUS-TOTAL	CHAPITRES REELS VOTES SANS OPERATIONS	4 789 033,64	-107 000,00	4 682 033,64
TOTAL	DEPENSES REELLES D'INVESTISSEMENT	4 789 033,64	-107 000,00	4 682 033,64
040	Opérations d'ordre de transfert entre sections	250 000,00		250 000,00
041	Opérations patrimoniales	25 000,00		25 000,00
TOTAL	DEPENSES D'ORDRE D'INVESTISSEMENT	275 000,00		275 000,00
001	Solde d'exécution de la section d'investissement reporté	147 092,70		147 092,70
TOTAL GENERAL		5 211 126,34	-107 000,00	5 104 126,34

N° CODIQUE DU POSTE COMPTABLE : 077040

NOM DU POSTE COMPTABLE : SGC PROVINS

Envoyé en préfecture le 04/07/2023

Reçu en préfecture le 04/07/2023

Publié le

ID : 077-200037133-20230622-3_51_2023-DE

ETAT DE CONSOMMATION DE CREDITS

SECTION DEPENSES D'INVESTISSEMENT

90000 - CC DU PROVENOIS

Exercice 2022

N° chapitre ou article (selon le niveau de vote)	Total prévisions 3 = 1 + 2	Emissions 4	Annulations 5	Dépenses nettes 6 = 4 - 5	Solde prévisions/ réalisations 7 = 3 - 6
16	960 000,00	853 785,00		853 785,00	106 215,00
20	828 882,80	223 914,39		223 914,39	604 968,41
204	609 000,00	2 000,00		2 000,00	607 000,00
21	622 618,26	192 423,27		192 423,27	430 194,99
23	1 065 085,58	506 509,94	19 973,10	486 536,84	578 548,74
27	596 447,00	509 212,92		509 212,92	87 234,08
SOUS-TOTAL	4 682 033,64	2 287 845,52	19 973,10	2 267 872,42	2 414 161,22
TOTAL	4 682 033,64	2 287 845,52	19 973,10	2 267 872,42	2 414 161,22
040	250 000,00	222 593,44		222 593,44	27 406,56
041	25 000,00				25 000,00
TOTAL	275 000,00	222 593,44		222 593,44	52 406,56
001	147 092,70				147 092,70
TOTAL GENERAL	5 104 126,34	2 510 438,96	19 973,10	2 490 465,86	2 613 660,48

N° CODIQUE DU POSTE COMPTABLE : 077040

NOM DU POSTE COMPTABLE : SGC PROVINS

Envoyé en préfecture le 04/07/2023

Reçu en préfecture le 04/07/2023

Publié le 04 JUL. 2023

ID : 077-200037133-20230622-3_51_2023-DE

ETAT DE CONSOMMATION DE CREDITS

SECTION RECETTES D'INVESTISSEMENT

90000 - CC DU PROVINOIS

Exercice 2022

N° chapitre ou article (selon le niveau de vote)	Intitulé	Budget Primitif	Décision Modificative	Total prévisions
		1	2	3 = 1 + 2
10	DOTATIONS, FONDS DIVERS ET RÉSERVES	107 614,01		107 614,01
13	SUBVENTIONS D'INVESTISSEMENT	866 512,33		866 512,33
16	EMPRUNTS ET DETTES ASSIMILÉES	1 010 000,00		1 010 000,00
SOUS-TOTAL	CHAPITRES REELS VOTES SANS OPERATIONS	1 984 126,34		1 984 126,34
TOTAL	RECETTES REELLES D'INVESTISSEMENT	1 984 126,34		1 984 126,34
021	Virement de la section de fonctionnement (section d'investissement)	2 065 000,00	-107 000,00	1 958 000,00
040	Opérations d'ordre de transfert entre sections	1 137 000,00		1 137 000,00
041	Opérations patrimoniales	25 000,00		25 000,00
TOTAL	RECETTES D'ORDRE D'INVESTISSEMENT	3 227 000,00	-107 000,00	3 120 000,00
TOTAL GENERAL		5 211 126,34	-107 000,00	5 104 126,34

N° CODIQUE DU POSTE COMPTABLE : 077040

NOM DU POSTE COMPTABLE : SGC PROVINS

Envoyé en préfecture le 04/07/2023
 Reçu en préfecture le 04/07/2023
 Publié le **04 JUL. 2023**
 ID : 077-200037133-20230622-3_51_2023-DE

ETAT DE CONSOMMATION DE CREDITS

SECTION RECETTES D'INVESTISSEMENT

90000 - CC DU PROVENOIS

Exercice 2022

N° chapitre ou article (selon le niveau de vote)	Total prévisions 3 = 1 + 2	Emissions 4	Annulations 5	Recettes nettes 6 = 4 - 5	Solde prévisions/ réalisations 7 = 3 - 6
10	107 614,01	69 791,32		69 791,32	37 822,69
13	866 512,33	489 581,74		489 581,74	376 930,59
16	1 010 000,00	1 001 360,03		1 001 360,03	8 639,97
SOUS-TOTAL	1 984 126,34	1 560 733,09		1 560 733,09	423 393,25
TOTAL	1 984 126,34	1 560 733,09		1 560 733,09	423 393,25
021	1 958 000,00				1 958 000,00
040	1 137 000,00	1 131 363,60		1 131 363,60	5 636,40
041	25 000,00				25 000,00
TOTAL	3 120 000,00	1 131 363,60		1 131 363,60	1 988 636,40
TOTAL GENERAL	5 104 126,34	2 692 096,69		2 692 096,69	2 412 029,65

N° CODIQUE DU POSTE COMPTABLE : 077040

NOM DU POSTE COMPTABLE : SGC PROVINS

Envoyé en préfecture le 04/07/2023

Reçu en préfecture le 04/07/2023

Publié le 04 JUL. 2023

ID : 077-200037133-20230622-3_51_2023-DE

ETAT DE CONSOMMATION DE CREDITS

SECTION DEPENSES DE FONCTIONNEMENT

90000 - CC DU PROVENOIS

Exercice 2022

N° chapitre ou article (selon le niveau de vote)	Intitulé	Budget Primitif	Décision Modificative	Total prévisions
		1	2	3 = 1 + 2
011	Charges à caractère général	2 685 903,40	-9 000,00	2 676 903,40
012	Charges de personnel et frais assimilés	3 206 390,00	113 420,00	3 319 810,00
014	Atténuations de produits	5 321 898,73		5 321 898,73
65	AUTRES CHARGES DE GESTION COURANTE	6 370 300,00	2 580,00	6 372 880,00
66	CHARGES FINANCIÈRES	155 000,00		155 000,00
67	CHARGES SPECIFIQUES	10 200,00		10 200,00
68	DOTATIONS AUX AMORTISSEMENTS, AUX DEPRECIATIONS ET AUX PROVISIONS	170 000,00		170 000,00
TOTAL	DEPENSES REELLES DE FONCTIONNEMENT	17 919 692,13	107 000,00	18 026 692,13
023	Virement à la section d'investissement (section de fonctionnement)	2 065 000,00	-107 000,00	1 958 000,00
042	Opérations d'ordre de transfert entre sections	1 137 000,00		1 137 000,00
TOTAL	DEPENSES D'ORDRE DE FONCTIONNEMENT	3 202 000,00	-107 000,00	3 095 000,00
TOTAL GENERAL		21 121 692,13		21 121 692,13

N° CODIQUE DU POSTE COMPTABLE : 077040

NOM DU POSTE COMPTABLE : SGC PROVINS

Envoyé en préfecture le 04/07/2023
 Reçu en préfecture le 04/07/2023
 Publié le **04 JUIL. 2023**
 ID : 077-20037133-20230622-3_51_2023-DE

ETAT DE CONSOMMATION DE CREDITS

SECTION DEPENSES DE FONCTIONNEMENT

90000 - CC DU PROVENOIS

Exercice 2022

N° chapitre ou article (selon le niveau de vote)	Total prévisions 3 = 1 + 2	Emissions 4	Annulations 5	Dépenses nettes 6 = 4 - 5	Solde prévisions/ réalisations 7 = 3 - 6
011	2 676 903,40	3 090 230,03	413 521,26	2 676 708,77	194,63
012	3 319 810,00	3 179 487,42	47 977,57	3 131 509,85	188 300,15
014	5 321 898,73	5 321 849,66		5 321 849,66	49,07
65	6 372 880,00	7 530 766,73	1 157 911,85	6 372 854,88	25,12
66	155 000,00	165 576,07	37 321,89	128 254,18	26 745,82
67	10 200,00	758,07		758,07	9 441,93
68	170 000,00	38 564,23		38 564,23	131 435,77
TOTAL	18 026 692,13	19 327 232,21	1 656 732,57	17 670 499,64	356 192,49
023	1 958 000,00				1 958 000,00
042	1 137 000,00	1 131 363,60		1 131 363,60	5 636,40
TOTAL	3 095 000,00	1 131 363,60		1 131 363,60	1 963 636,40
TOTAL GENERAL	21 121 692,13	20 458 595,81	1 656 732,57	18 801 863,24	2 319 828,89

N° CODIQUE DU POSTE COMPTABLE : 077040

NOM DU POSTE COMPTABLE : SGC PROVINS

Envoyé en préfecture le 04/07/2023
 Reçu en préfecture le 04/07/2023
 Publié le 04 JUL 2023
 ID : 077-200037133-20230622-3_51_2023-DE

ETAT DE CONSOMMATION DE CREDITS

SECTION RECETTES DE FONCTIONNEMENT

90000 - CC DU PROVINOIS

Exercice 2022

N° chapitre ou article (selon le niveau de vote)	Intitulé	Budget Primitif	Décision Modificative	Total prévisions
		1	2	3 = 1 + 2
013	Atténuations de charges	2 000,00		2 000,00
70	PRODUITS DES SERVICES DU DOMAINE ET VENTES DIVERSES	1 184 860,00		1 184 860,00
73	IMPOTS ET TAXES	3 643 620,80		3 643 620,80
731	Piscalité locale	10 145 870,00		10 145 870,00
74	DOTATIONS ET PARTICIPATIONS	2 554 250,50		2 554 250,50
75	AUTRES PRODUITS DE GESTION COURANTE	427 438,00		427 438,00
77	PRODUITS SPECIFIQUES			
TOTAL	RECETTES REELLES DE FONCTIONNEMENT	17 958 039,30		17 958 039,30
042	Opérations d'ordre de transfert entre sections	250 000,00		250 000,00
TOTAL	RECETTES D'ORDRE DE FONCTIONNEMENT	250 000,00		250 000,00
002	Résultat de fonctionnement reporté	2 913 652,83		2 913 652,83
TOTAL GENERAL		21 121 692,13		21 121 692,13

N° CODIQUE DU POSTE COMPTABLE : 077040

NOM DU POSTE COMPTABLE : SGC PROVINS

Envoyé en préfecture le 04/07/2023
 Reçu en préfecture le 04/07/2023
 Publié le **04 JUL. 2023**
 ID : 077-200037133-20230622-3_51_2023-DE

ETAT DE CONSOMMATION DE CREDITS

SECTION RECETTES DE FONCTIONNEMENT

90000 - CC DU PROVINOIS

Exercice 2022

N° chapitre ou article (selon le niveau de vote)	Total prévisions 3 = 1 + 2	Emissions 4	Annulations 5	Recettes nettes 6 = 4 - 5	Solde prévisions/ réalisations 7 = 3 - 6
013	2 000,00	9 528,96		9 528,96	-7 528,96
70	1 184 860,00	1 373 321,36	121 685,58	1 251 635,78	-66 775,78
73	3 643 620,80	4 238 438,80	276 446,00	3 961 992,80	-318 372,00
731	10 145 870,00	10 713 847,53		10 713 847,53	-567 977,53
74	2 554 250,50	2 845 558,81	105 490,77	2 740 068,04	-185 817,54
75	427 438,00	483 813,86	21 718,37	462 095,49	-34 657,49
77		621,04		621,04	-621,04
TOTAL	17 958 039,30	19 665 130,36	525 340,72	19 139 789,64	-1 181 750,34
042	250 000,00	222 593,44		222 593,44	27 406,56
TOTAL	250 000,00	222 593,44		222 593,44	27 406,56
002	2 913 652,83				2 913 652,83
TOTAL GENERAL	21 121 692,13	19 887 723,80	525 340,72	19 362 383,08	1 759 309,05

N° CODIQUE DU POSTE COMPTABLE : 077040

NOM DU POSTE COMPTABLE : SGC PROVINS

Envoyé en préfecture le 04/07/2023
 Reçu en préfecture le 04/07/2023
 Publié le **04 JUIL. 2023**
 ID : 077-200037133-20230622-3_51_2023-DE

Etat de réalisation des opérations

SECTION DEPENSES D'INVESTISSEMENT

90000 - CC DU PROVENOIS

Exercice 2022

N° Chapitre et Article	Intitulé	Emission	Annulations	Dépenses nettes
		1	2	3 = 1 - 2
1641	Emprunts en euros	850 653,00		850 653,00
165	Dépôts et cautionnements reçus	3 132,00		3 132,00
SOUS-TOTAL CHAPITRE 16	EMPRUNTS ET DETTES ASSIMILÉES	853 785,00		853 785,00
2031	Frais d'études	200 007,89		200 007,89
2033	Frais d'insertion	637,70		637,70
2051	Concessions et droits similaires	23 268,80		23 268,80
SOUS-TOTAL CHAPITRE 20	IMMOBILISATIONS INCORPORELLES	223 914,39		223 914,39
20421	Biens mobiliers, matériel et études	2 000,00		2 000,00
SOUS-TOTAL CHAPITRE 204	Subventions d'équipement versées	2 000,00		2 000,00
2112	Terrains de voirie	1 982,05		1 982,05
21328	Autres bâtiments privés	130 000,00		130 000,00
2138	Autres constructions	9 706,56		9 706,56
21568	Autre matériel et outillage d'incendie et de défense civile	622,04		622,04
21838	Autre matériel informatique	12 867,40		12 867,40
21848	Autres matériels de bureau et mobiliers	3 157,81		3 157,81
2185	Matériel de téléphonie	200,70		200,70
2188	Autres	33 886,71		33 886,71
SOUS-TOTAL CHAPITRE 21	IMMOBILISATIONS CORPORELLES	192 423,27		192 423,27
2313	Constructions	449 588,95	19 973,10	429 615,85
2314	Constructions sur sol d'autrui	54 100,50		54 100,50
2315	Installations, matériel et outillage techniques	2 820,49		2 820,49
SOUS-TOTAL CHAPITRE 23	IMMOBILISATIONS EN COURS	506 509,94	19 973,10	486 536,84
275	Dépôts et cautionnements versés	5 500,00		5 500,00
2764	Créances sur des particuliers et autres personnes de droit privé	503 712,92		503 712,92
SOUS-TOTAL CHAPITRE 27	AUTRES IMMOBILISATIONS FINANCIÈRES	509 212,92		509 212,92
SOUS-TOTAL	CHAPITRES REELS VOTES SANS OPERATIONS	2 287 845,52	19 973,10	2 267 872,42
TOTAL	DEPENSES REELLES D'INVESTISSEMENT	2 287 845,52	19 973,10	2 267 872,42
119361	Dotation d'équipement des territoires ruraux	222 593,44		222 593,44
SOUS-TOTAL OPERATION n° 040	Opérations d'ordre de transfert entre sections	222 593,44		222 593,44
TOTAL	DEPENSES D'ORDRE D'INVESTISSEMENT	222 593,44		222 593,44
TOTAL GENERAL DES DEPENSES D'INVESTISSEMENT		2 510 438,96	19 973,10	2 490 465,86

N° CODIQUE DU POSTE COMPTABLE : 077040

NOM DU POSTE COMPTABLE : SGC PROVINIS

Envoyé en préfecture le 04/07/2023
 Reçu en préfecture le 04/07/2023
 Publié le 04 JUL. 2023
 ID : 077-200037133-20230622-3_51_2023-DE

Etat de réalisation des opérations

SECTION RECETTES D'INVESTISSEMENT

90000 - CC DU PROVENOIS

Exercice 2023

N° Chapitre et Article	Intitulé	Emission 1	Annulations 2	Recettes nettes 3 = 1 - 2
10222	F.C.T.V.A.	12 177,31		12 177,31
1068	Excédents de fonctionnement capitalisés	57 614,01		57 614,01
SOUS-TOTAL CHAPITRE 10	DOTATIONS, FONDS DIVERS ET RÉSERVES	69 791,32		69 791,32
1311	État et établissements nationaux	102 476,80		102 476,80
1312	Régions	58 808,30		58 808,30
1313	Départements	29 541,56		29 541,56
1318	Autres	298 755,08		298 755,08
SOUS-TOTAL CHAPITRE 13	SUBVENTIONS D'INVESTISSEMENT	489 581,74		489 581,74
1641	Emprunts en euros	1 000 000,00		1 000 000,00
165	Dépôts et cautionnements reçus	1 360,03		1 360,03
SOUS-TOTAL CHAPITRE 16	EMPRUNTS ET DETTES ASSIMILÉES	1 001 360,03		1 001 360,03
SOUS-TOTAL	CHAPITRES REELS VOTES SANS OPÉRATIONS	1 560 733,09		1 560 733,09
TOTAL	RECETTES REELLES D'INVESTISSEMENT	1 560 733,09		1 560 733,09
2802	Frais d'études, d'élaboration, de modifications et de révisions des documents d'	136,63		136,63
2804112	Bâtiments et installations	6 666,00		6 666,00
2804132	Bâtiments et installations	8 266,00		8 266,00
28041412	Bâtiments et installations	5 969,00		5 969,00
280415342	Bâtiments et installations	257 699,67		257 699,67
28041582	Bâtiments et installations	7 377,39		7 377,39
28041583	Projets d'infrastructures d'intérêt national	194 620,00		194 620,00
280422	Bâtiments et installations	1 400,00		1 400,00
2805	Concessions et droits similaires, brevets, licences, droits et valeurs similaire	895,40		895,40
2811	Terrains de gisement	17 346,07		17 346,07
28128	Autres agencements et aménagements	3 521,97		3 521,97
281321	Immeubles de rapport	372 405,37		372 405,37
281351	Bâtiments publics	1 845,63		1 845,63
28138	Autres constructions	11 187,82		11 187,82
28152	Installations de voirie	152 138,30		152 138,30
281568	Autre matériel et outillage d'incendie et de défense civile	517,41		517,41
2815738	Autre matériel et outillage de voirie	125,00		125,00
28158	Autres installations, matériel et outillage techniques	3 431,00		3 431,00
2817321	Immeubles de rapport	16 753,00		16 753,00
28181	Installations générales, agencements et aménagements divers	27 172,50		27 172,50
281838	Autre matériel informatique	7 214,88		7 214,88
281848	Autres matériels de bureau et mobiliers	6 294,70		6 294,70
28188	Autres	28 379,86		28 379,86

N° CODIQUE DU POSTE COMPTABLE : 077040

NOM DU POSTE COMPTABLE : SGC PROVINS

Envoyé en préfecture le 04/07/2023
Reçu en préfecture le 04/07/2023
Publié le 04 JUL 2023
ID : 077-200037133-20230622-3_51_2023 DE

Etat de réalisation des opérations

SECTION RECETTES D'INVESTISSEMENT

90000 - CC DU PROVINOIS

Exercice 2022

N° Chapitre et Article	Intitulé	Emission	Annulations	Recettes nettes
		1	2	3 = 1 - 2
SOUS-TOTAL OPERATION n° 040	Opérations d'ordre de transfert entre sections	1 131 363,60		1 131 363,60
TOTAL	RECETTES D'ORDRE D'INVESTISSEMENT	1 131 363,60		1 131 363,60
	TOTAL GENERAL DES RECETTES D'INVESTISSEMENT	2 692 096,69		2 692 096,69

N° CODIQUE DU POSTE COMPTABLE : 077040

NOM DU POSTE COMPTABLE : SGC PROVINS

Envoyé en préfecture le 04/07/2023
 Reçu en préfecture le 04/07/2023
 Publié le 04 JUL. 2023
 ID : 077-200037133-20230622-3_51_2023-DE

Etat de réalisation des opérations

SECTION DEPENSES DE FONCTIONNEMENT

90000 - CC DU PROVINOIS

Exercice 2022

N° Chapitre et Article	Intitulé	Emission	Annulations	Dépenses nettes
		1	2	3 = 1 - 2
6042	Achats de prestations de services (autres que terrains à aménager)	278 095,59	11 601,45	266 494,14
60611	Eau et assainissement	99 852,93	25 924,11	73 928,82
60612	Energie - Electricité	675 346,47	127 548,64	547 797,83
60613	Chauffage urbain	2 130,00		2 130,00
60622	Carburants	1 178,15		1 178,15
60623	Alimentation	7 469,56	1 436,76	6 032,80
60624	Produits de traitement	16 855,05	114,82	16 740,23
60628	Autres fournitures non stockées	3 263,61	187,00	3 076,61
60631	Fournitures d'entretien	16 750,64	560,33	16 190,31
60632	Fournitures de petit équipement	49 320,14	2 115,47	47 204,67
60636	Habillement et Vêtements de travail	4 343,14	1 189,90	3 153,24
6064	Fournitures administratives	7 137,49		7 137,49
6065	Livres, disques, cassettes ... (bibliothèques et médiathèques)	324,33	70,00	254,33
6068	Autres matières et fournitures	14 022,45	1 778,72	12 243,73
611	Contrats de prestations de services	250 177,71	11 986,03	238 191,68
6132	Locations immobilières	311 818,03		311 818,03
61358	Autres	24 629,00	9 164,15	15 464,85
61521	Terrains	17 306,10		17 306,10
615221	Bâtiments publics	57 325,79	11 763,36	45 562,43
615231	Voiries	61 485,63	13 771,06	47 714,57
61551	Matériel roulant	714,03		714,03
61558	Autres biens mobiliers	2 186,21	90,00	2 096,21
6156	Maintenance	228 504,43	72 546,14	155 958,29
6161	Multirisques	33 371,93		33 371,93
6162	Assurance obligatoire dommage-construction	1 703,27		1 703,27
6168	Autres	2 914,58		2 914,58
617	Études et recherches	29 533,20	2 376,00	27 157,20
6182	Documentation générale et technique	2 474,95	158,60	2 316,35
6184	Versements à des organismes de formation	22 892,00	5 000,00	17 892,00
6188	Autres frais divers	1 000,00		1 000,00
62268	Autres honoraires, conseils...	143 103,02	39 421,00	103 682,02
6228	Divers	7 173,27		7 173,27
6231	Annonces et insertions	33 112,04	1 447,60	31 664,44
6232	Fêtes et cérémonies	3 410,95		3 410,95
6234	Réceptions	9 284,30	323,00	8 961,30
6236	Catalogues et imprimés et publications	48 351,10	5 216,20	43 134,90

N° CODIQUE DU POSTE COMPTABLE : 077040

NOM DU POSTE COMPTABLE : SGC PROVINS

Envoyé en préfecture le 04/07/2023
 Reçu en préfecture le 04/07/2023
 Publié le 04 JUIL. 2023
 ID : 077-200037133-20230622-3_51_2023-DE

Etat de réalisation des opérations

SECTION DEPENSES DE FONCTIONNEMENT

90000 - CC DU PROVINOIS

Exercice 2022

N° Chapitre et Article	Intitulé	Emission		Annulations		Dépenses nettes	
		1	2	3 = 1 - 2	4		
6239	Divers	5 867,25			5 867,25		
6247	Transports collectifs du personnel	326 416,31	58 857,80		267 558,51		
6251	Voyages, déplacements et missions	2 480,08			2 480,08		
6261	Frais d'affranchissement	11 063,41	1 110,00		9 953,41		
6262	Frais de télécommunications	13 228,45	673,93		12 554,52		
627	Services bancaires et assimilés.	2 274,62			2 274,62		
6281	Concours divers (cotisations...)	32 738,77	595,00		32 143,77		
6282	Frais de gardiennage	420,00			420,00		
6283	Frais de nettoyage des locaux	68 058,17	6 447,79		61 610,38		
62875	Aux communes membres du GFP	55 037,51			55 037,51		
6288	Autres	1 230,40	50,40		1 180,00		
63512	Taxes foncières	93 836,33			93 836,33		
6353	Impôts indirects	8 706,75			8 706,75		
637	Autres impôts, taxes et versements assimilés (autres organismes)	310,89			310,89		
SOUS-TOTAL CHAPITRE 011	Charges à caractère général	3 090 230,03	413 521,26		2 676 708,77		
6217	Personnel affecté par la commune membre du GFP	223 954,72	33 960,44		189 994,28		
6218	Autre personnel extérieur	39 700,86			39 700,86		
6331	Versement mobilité	27 707,00			27 707,00		
6332	Cotisations versées au F.N.A.L.	8 899,00			8 899,00		
6336	Cotisations au CNFPT et au centre de gestion de la fonction publique territoriale	29 410,64			29 410,64		
64111	Rémunération principale	597 349,70			597 349,70		
64112	Supplément familial de traitement et indemnité de résidence	9 131,54			9 131,54		
64113	NBI	12 105,26			12 105,26		
64114	Personnel titulaire - Indemnité inflation	1 599,98			1 599,98		
64118	Autres indemnités.	186 713,28			186 713,28		
64131	Rémunérations	1 090 830,26	14 017,13		1 076 813,13		
64132	Supplément familial de traitement et indemnité de résidence	5 956,74			5 956,74		
64134	Personnel non titulaire - Indemnité inflation	5 300,00			5 300,00		
64136	Indemnités liées à la perte d'emploi	454,65			454,65		
64141	Personnel rémunéré à la vacation - Rémunérations	35 478,12			35 478,12		
64164	Emplois aidés - Indemnité inflation	100,00			100,00		
64168	Autres emplois aidés	3 395,90			3 395,90		
64171	Apprentis - Rémunérations	31 727,13			31 727,13		
64172	Apprentis - Indemnité inflation	100,00			100,00		
6451	Cotisations à l'U.R.S.S.A.F.	432 606,00			432 606,00		
6453	Cotisations aux caisses de retraite	239 590,85			239 590,85		

N° CODIQUE DU POSTE COMPTABLE : 077040

NCM DU POSTE COMPTABLE : SGC PROVINS

Envoyé en préfecture le 04/07/2023
 Reçu en préfecture le 04/07/2023
 Publié le 04 JUL 2023
 ID : 077-200037133-20230622-3_51_2023-DE

Etat de réalisation des opérations

SECTION DEPENSES DE FONCTIONNEMENT

90000 - CC DU PROVENOIS

Exercice 2023

N° Chapitre et Article	Intitulé	Emission	Annulations	Dépenses nettes
		1	2	3 = 1 - 2
6454	Cotisations aux A.S.S.E.D.I.C	45 316,00		45 316,00
6455	Cotisations pour assurance du personnel	53 887,81		53 887,81
6456	Versement au F.N.C du supplément familial	686,00		686,00
6457	Cotisations sociales liées à l'apprentissage	679,00		679,00
6458	Cotisations aux autres organismes sociaux.	15 799,11		15 799,11
6475	Médecine du travail, pharmacie	10 952,20		10 952,20
6488	Autres	70 055,67		70 055,67
SOUS-TOTAL CHAPITRE 012	Charges de personnel et frais assimilés	3 179 487,42	47 977,57	3 131 509,85
739211	Attribution de compensation	4 391 748,73		4 391 748,73
739221	FNGIR	895 146,00		895 146,00
7398	Reversements, restitutions et prélèvements divers	34 954,93		34 954,93
SOUS-TOTAL CHAPITRE 014	Atténuations de produits	5 321 849,66		5 321 849,66
65311	Indemnités de fonction	105 324,61		105 324,61
65313	Cotisations de retraite	6 945,65		6 945,65
65314	Cotisations de sécurité sociale - part patronale	14 771,00		14 771,00
653172	Cotisations au fonds de financement de l'allocation de fin de mandat	209,90		209,90
6542	Créances éteintes	183,78		183,78
65568	Autres contributions	6 944 868,50	1 096 262,60	5 848 605,90
6558	Autres contributions obligatoires	63 231,00	21 021,00	42 210,00
657341	Communes membres du GPP	12 761,39	2 183,21	10 578,18
657351	GPP de rattachement	3 710,24		3 710,24
657358	Autres groupements	1 427,21		1 427,21
657381	Autres établissements publics locaux	51 881,54	29 881,54	22 000,00
657382	Organismes publics divers	76 327,63	7 670,00	68 657,63
65748	Autres personnes de droit privé	135 677,18	893,50	134 783,68
65898	Autres	113 447,10		113 447,10
SOUS-TOTAL CHAPITRE 65	AUTRES CHARGES DE GESTION COURANTE	7 530 766,73	1 157 911,85	6 372 854,88
66111	Intérêts réglés à l'échéance	133 585,40		133 585,40
66112	Intérêts - rattachement des ICNE	31 990,67	37 321,89	-5 331,22
SOUS-TOTAL CHAPITRE 66	CHARGES FINANCIÈRES	165 576,07	37 321,89	128 254,18
673	Titres annulés (sur exercices antérieurs)	758,07		758,07
SOUS-TOTAL CHAPITRE 67	CHARGES SPECIFIQUES	758,07		758,07
6817	Dotations aux dépréciations des actifs circulants	38 564,23		38 564,23
SOUS-TOTAL CHAPITRE 68	DOTATIONS AUX AMORTISSEMENTS, AUX DEPRECIATIONS ET AUX PROVISIONS	38 564,23		38 564,23
TOTAL	DEPENSES REELLES DE FONCTIONNEMENT	19 327 232,21	1 656 732,57	17 670 499,64
6811	Dotations aux amortissements des immobilisations incorporelles et corporelles	1 131 363,60		1 131 363,60

N° CODIQUE DU POSTE COMPTABLE : 077040

NOM DU POSTE COMPTABLE : SGC PROVINS

Envoyé en préfecture le 04/07/2023
Reçu en préfecture le 04/07/2023
Publié le 04 JUL. 2023
ID : 077-200037133-20230622-3_51_2023-DE

Etat de réalisation des opérations

SECTION DEPENSES DE FONCTIONNEMENT

90000 - CC DU PROVINOIS

Exercice 2022

N° Chapitre et Article	Intitulé	Emission	Annulations	Dépenses nettes
		1	2	3 = 1 - 2
SOUS-TOTAL OPERATION n° 042	Opérations d'ordre de transfert entre sections	1 131 363,60		1 131 363,60
TOTAL	DEPENSES D'ORDRE DE FONCTIONNEMENT	1 131 363,60		1 131 363,60
	TOTAL GENERAL DES DEPENSES DE FONCTIONNEMENT	20 458 595,81	1 656 732,57	18 801 863,24

N° CODIQUE DU POSTE COMPTABLE : 077040

NOM DU POSTE COMPTABLE : SGC PROVINS

Envoyé en préfecture le 04/07/2023
 Reçu en préfecture le 04/07/2023
 Publié le 04 JUL 2023
 ID : 077-200337133-20230822-3_51_2023-DE

Etat de réalisation des opérations

SECTION RECETTES DE FONCTIONNEMENT

90000 - CC DU PROVENOIS

Exercice 2022

N° Chapitre et Article	Intitulé	Emission		Annulations		Recettes nettes	
		1		2		3 = 1 - 2	
6419	Remboursements sur rémunérations du personnel		2 428,96				2 428,96
6459	Remboursements sur charges de Sécurité Sociale et de prévoyance.		7 100,00				7 100,00
SOUS-TOTAL CHAPITRE 013	Atténuations de charges		9 528,96				9 528,96
70323	Redevance d'occupation du domaine public		4 504,65				4 504,65
70632	A caractère de loisirs		782 031,51	23 446,56			758 584,95
7066	Redevances et droits des services à caractère social		189 834,38	210,96			189 623,42
70841	aux budgets annexes, régies, CCAS et caisse des écoles		10 931,22	10 931,22			
70845	aux communes membres du GFP		142 925,83	55 117,36			87 808,47
70848	aux autres organismes		86 920,26	9 790,86			77 129,40
70875	par les communes membres du GFP		7 800,00	2 400,00			5 400,00
70878	par des tiers		148 373,51	19 788,62			128 584,89
SOUS-TOTAL CHAPITRE 70	PRODUITS DES SERVICES DU DOMAINE ET VENTES DIVERSES		1 373 321,36	121 685,58			1 251 635,78
73211	Attribution de compensation		4 588,80				4 588,80
732221	Fonds de péréquation des ressources communales et intercommunales		338 045,00				338 045,00
7351	Fraction compensatoire de la TFPB et de la taxe d'habitation sur les résidences		3 619 359,00				3 619 359,00
738	Autres impôts et taxes		276 446,00	276 446,00			
SOUS-TOTAL CHAPITRE 73	IMPOTS ET TAXES		4 238 438,80	276 446,00			3 961 992,80
73111	Impôts directs locaux		2 901 639,00				2 901 639,00
73112	Cotisation sur la valeur ajoutée des entreprises		1 141 279,00				1 141 279,00
73113	Taxe sur les surfaces commerciales		399 865,00				399 865,00
73114	Imposition forfaitaire sur les entreprises de réseaux		200 040,00				200 040,00
73133	Taxe d'enlèvement des ordures ménagères et assimilées		5 781 509,00				5 781 509,00
73143	Redevance des mines		77 297,00				77 297,00
731721	Taxe de séjour		107 198,53				107 198,53
7318	Autres		105 020,00				105 020,00
SOUS-TOTAL CHAPITRE 731	Fiscalité locale		10 713 847,53				10 713 847,53
741124	Dotations d'intercommunalité des EPCI		502 849,00				502 849,00
741126	Dotations de compensation des EPCI		1 046 781,00				1 046 781,00
744	FCTVA		4 837,70				4 837,70
7472	Régions		19 200,00	18 538,13			661,87
7473	Départements		123 712,67	38 917,21			84 795,46
74788	Autres		412 521,04	48 035,43			364 485,61
74832	Etat - Compensation au titre de la Contribution Économique Territoriale (CVAE et		117 630,00				117 630,00
74833	Etat - Compensation au titre des exonérations de taxes foncières		254 631,00				254 631,00
74836	Attribution du fonds départemental de péréquation de la taxe professionnelle		92 308,40				92 308,40
74888	Autres		271 088,00				271 088,00

N° CODIQUE DU POSTE COMPTABLE : 077040

NOM DU POSTE COMPTABLE : SGC PROVINS

Envoyé en préfecture le 04/07/2023
 Reçu en préfecture le 04/07/2023
 Publiè le 04 JUL 2023
 ID : 077-200037133-20230622-3_51_2023-DE

Etat de réalisation des opérations

SECTION RECETTES DE FONCTIONNEMENT

90000 - CC DU PROVENOIS

Exercice 2022

N° Chapitre et Article	Intitulé	Emission	Annulations	Recettes nettes
		1	2	3 = 1 - 2
SOUS-TOTAL CHAPITRE 74	DOTATIONS ET PARTICIPATIONS	2 845 558,81	105 490,77	2 740 068,04
752	Revenus des immeubles	356 139,43	7 024,99	349 114,44
75888	Autres	127 674,43	14 693,38	112 981,05
SOUS-TOTAL CHAPITRE 75	AUTRES PRODUITS DE GESTION COURANTE	483 813,86	21 718,37	462 095,49
773	Mandats annulés (sur exercices antérieurs) ou atteints par la échéance quadrien	621,04		621,04
SOUS-TOTAL CHAPITRE 77	PRODUITS SPECIFIQUES	621,04		621,04
TOTAL	RECETTES REELLES DE FONCTIONNEMENT	19 665 130,36	525 340,72	19 139 789,64
777	Recettes et quote-part des subventions d'investissement transférées au compte de	222 593,44		222 593,44
SOUS-TOTAL OPERATION n° 042	Opérations d'ordre de transfert entre sections	222 593,44		222 593,44
TOTAL	RECETTES D'ORDRE DE FONCTIONNEMENT	222 593,44		222 593,44
	TOTAL GENERAL DES RECETTES DE FONCTIONNEMENT	19 887 723,80	525 340,72	19 362 383,08

ETAT : III-1
077040

SOC PROVINS

Envoyé en préfecture le 04/07/2023
Reçu en préfecture le 04/07/2023
Publié le 04 JUIL. 2023
ID : 077-200037133-20230622-3_51_2023-DE

BALANCE REGLEMENTAIRE DES COMPTES DU GRAND LIVRE

Arrêtée à la date du 31/12/2022

90000 - CC DU PROVINOIS

Exercice 2023

Numéro de Compte	Libellé de compte	Balance d'entrée		Opérations non-budgétaires		Opérations budgétaires		Total		Soldes	
		Débit	Crédit	Débit	Crédit	Débit	Crédit	Débit	Crédit	Débit	Crédit
1021	Dotations		481 290,86						481 290,86		481 290,86
10222	F.C.T.V.A.		1 919 340,76				12 177,31		1 931 518,07		1 931 518,07
10228	Autres fonds d'investissement		15 212,28						15 212,28		15 212,28
1022	Sous Total compte 1022		1 934 553,04				12 177,31		1 946 730,35		1 946 730,35
102	Sous Total compte 102		2 415 843,90				12 177,31		2 428 021,21		2 428 021,21
1068	Excédents de fonctionnement capitalisés		16 553 780,02				57 614,01		16 611 394,03		16 611 394,03
106	Sous Total compte 106		16 553 780,02				57 614,01		16 611 394,03		16 611 394,03
10	Sous Total compte 10		18 969 623,92				69 791,32		19 039 415,24		19 039 415,24
110	Report à nouveau (solde créditeur)		2 303 525,08	222 454,88	832 582,63			222 454,88	3 136 107,71		2 913 652,83
11	Sous Total compte 11		2 303 525,08	222 454,88	832 582,63			222 454,88	3 136 107,71		2 913 652,83
12	RÉSULTAT DE L'EXERCICE (Excédentaire ou)		832 582,63	832 582,63				832 582,63	832 582,63		0,00
12	Sous Total compte 12		832 582,63	832 582,63				832 582,63	832 582,63		0,00
1311	État et établissements nationaux		3 928 132,95		5 245 746,00		102 476,80		9 276 355,75		9 276 355,75
1312	Régions		1 717 192,61		2 800 000,00		58 808,30		4 576 000,91		4 576 000,91
1313	Départements		2 349 410,78		500 000,00		29 541,56		2 878 952,34		2 878 952,34
13158	Autres groupements		15 000,00						15 000,00		15 000,00
1315	Sous Total compte 1315		15 000,00						15 000,00		15 000,00
1318	Autres		358 729,92				298 755,08		657 485,00		657 485,00
131	Sous Total compte 131		8 368 466,26		8 545 746,00		489 581,74		17 403 794,00		17 403 794,00

ETAT : III-1
077040

SGC PROVINS

Envoyé en préfecture le 04/07/2023
Reçu en préfecture le 04/07/2023
Publié le 04 JUIL. 2023
ID : 077-200037133-20230622-3_51_2023-DE

BALANCE REGLEMENTAIRE DES COMPTES DU GRAND LIVRE

Arrêtée à la date du 31/12/2022

90000 - CC DU PROVENOIS

Exercice 2022

Numéro de Compte	Libellé de compte	Balance d'entrée		Opérations non-budgétaires		Opérations budgétaires		Total		Soldes	
		Débit	Crédit	Débit	Crédit	Débit	Crédit	Débit	Crédit	Débit	Crédit
1321	Etat et établissements nationaux		171 008,68						171 008,68		171 008,68
1322	Régions		769 939,29						769 939,29		769 939,29
1323	Départements	1 633 259,61						1 633 259,61		1 633 259,61	
13241	Communes membres du GPP		859 907,00						859 907,00		859 907,00
13248	Autres communes		9 584,40						9 584,40		9 584,40
1324	Sous Total compte 1324		869 491,40						869 491,40		869 491,40
1328	Autres		20 000,21		6 015 521,50				6 035 521,71		6 035 521,71
132	Sous Total compte 132		3 463 699,19		6 015 521,50				9 479 220,69		9 479 220,69
13361	Dotation d'équipement des territoires ruraux		460 412,32						460 412,32		460 412,32
1336	Sous Total compte 1336		460 412,32						460 412,32		460 412,32
133	Sous Total compte 133		460 412,32						460 412,32		460 412,32
1381	Etat et établissements nationaux		5 678,73						5 678,73		5 678,73
1383	Départements		65 499,56						65 499,56		65 499,56
1388	Autres		2 040,00						2 040,00		2 040,00
138	Sous Total compte 138		73 218,29						73 218,29		73 218,29
13911	Etat et établissements nationaux	1 001 628,80						1 001 628,80		1 001 628,80	
13912	Régions	457 299,20						457 299,20		457 299,20	
13913	Départements	424 545,51						424 545,51		424 545,51	
1391	Sous Total compte 1391	1 883 473,51						1 883 473,51		1 883 473,51	



BALANCE REGLEMENTAIRE DES COMPTES DU GRAND LIVRE

Arrêtée à la date du 31/12/2022

90000 - CC DU PROVENOIS

Exercice 2022

Numéro de Compte	Libellé de compte	Balance d'entrée		Opérations non-budgétaires		Opérations budgétaires		Total		Soldes	
		Débit	Crédit	Débit	Crédit	Débit	Crédit	Débit	Crédit	Débit	Crédit
1393161	Dotation d'équipement des territoires ruraux	9 469,64				222 593,44		232 063,08		232 063,08	
13936	Sous Total compte 13936	9 469,64				222 593,44		232 063,08		232 063,08	
1393	Sous Total compte 1393	9 469,64				222 593,44		232 063,08		232 063,08	
139	Sous Total compte 139	1 892 943,15				222 593,44		2 115 536,59		2 115 536,59	
13	Sous Total compte 13	1 892 943,15	12 365 796,06		14 561 267,50	222 593,44	489 581,74	2 115 536,59	27 416 645,30		25 301 108,71
1641	Emprunts en euros	6 815 393,77		731 456,44	731 456,44	850 653,00	1 000 000,00	1 582 109,44	8 546 850,21		6 964 740,77
164	Sous Total compte 164	6 815 393,77		731 456,44	731 456,44	850 653,00	1 000 000,00	1 582 109,44	8 546 850,21		6 964 740,77
165	Dépôts et cautionnements reçus		54 465,58			3 132,00	1 360,03	3 132,00	55 825,61		52 693,61
16884	Intérêts courus sur emprunts auprès des établissements financiers		37 321,89	37 321,89	31 990,67			37 321,89	69 312,56		31 990,67
1688	Sous Total compte 1688		37 321,89	37 321,89	31 990,67			37 321,89	69 312,56		31 990,67
168	Sous Total compte 168		37 321,89	37 321,89	31 990,67			37 321,89	69 312,56		31 990,67
16	Sous Total compte 16		6 907 181,24	768 778,33	763 447,11	853 785,00	1 001 360,03	1 622 563,33	8 671 988,38		7 049 425,05
192	Plus ou moins-values sur cessions d'immo	1 196 197,96						1 196 197,96		1 196 197,96	
193	Autres neutralisations et régularisations	51 537,40						51 537,40		51 537,40	
19	Sous Total compte 19	1 247 735,36						1 247 735,36		1 247 735,36	
	Total classe 1	3 140 678,51	41 378 708,93	1 823 815,84	16 157 297,24	1 076 378,44	1 560 733,09	6 040 872,29	59 096 739,26	3 363 271,95	56 419 138,42
202	Frais d'études, d'élaboration, de modification	130 333,07						130 333,07		130 333,07	
2031	Frais d'études	388 351,36				200 007,89		588 359,25		588 359,25	

ETAT : III-1
077040

SGC PROVINS

Envoyé en préfecture le 04/07/2023
Reçu en préfecture le 04/07/2023
Publié le 04 JUIL 2023
ID : 077-200037133-20230622-3_51_2023-DE

Numéro de Compte	Libellé de compte	Balance d'entrée		Opérations non-budgétaires		Opérations budgétaires		Total			
		Débit	Crédit	Débit	Crédit	Débit	Crédit	Débit	Crédit	Débit	Crédit
2033	Prais d'insertion	18 976,64				637,70		19 614,34		19 614,34	

BALANCE REGLEMENTAIRE DES COMPTES DU GRAND LIVRE

Arrêtée à la date du 31/12/2022

90000 - CC DU PROVINOIS

Exercice 2022

Numéro de Compte	Libellé de compte	Balance d'entrée		Opérations non-budgétaires		Opérations budgétaires		Total		Soldes	
		Débit	Crédit	Débit	Crédit	Débit	Crédit	Débit	Crédit	Débit	Crédit
203	Sous Total compte 203	407 328,00				200 645,59		607 973,59		607 973,59	
204112	Bâtiments et installations	100 000,00						100 000,00		100 000,00	
20411	Sous Total compte 20411	100 000,00						100 000,00		100 000,00	
204132	Bâtiments et installations	123 997,48						123 997,48		123 997,48	
20413	Sous Total compte 20413	123 997,48						123 997,48		123 997,48	
2041412	Bâtiments et installations	100 881,69						100 881,69		100 881,69	
204141	Sous Total compte 204141	100 881,69						100 881,69		100 881,69	
20414	Sous Total compte 20414	100 881,69						100 881,69		100 881,69	
2041512	Bâtiments et installations	414 999,00						414 999,00		414 999,00	
204151	Sous Total compte 204151	414 999,00						414 999,00		414 999,00	
2041534	Bâtiments et installations	6 015 521,50						6 015 521,50		6 015 521,50	
2041534	Sous Total compte 2041534	6 015 521,50						6 015 521,50		6 015 521,50	
204153	Sous Total compte 204153	6 015 521,50						6 015 521,50		6 015 521,50	
2041562	Bâtiments et installations	510 660,84						510 660,84		510 660,84	
2041583	Projets d'infrastructures d'intérêt national	3 143 892,00						3 143 892,00		3 143 892,00	
204158	Sous Total compte 204158	3 654 552,84						3 654 552,84		3 654 552,84	
20415	Sous Total compte 20415	10 085 073,34						10 085 073,34		10 085 073,34	
2041	Sous Total compte 2041	10 409 952,51						10 409 952,51		10 409 952,51	
20421	Biens mobiliers, matériel et études					2 000,00		2 000,00		2 000,00	

STAT : III-1
077040

SGC PROVINS

Envoyé en préfecture le 04/07/2023
Reçu en préfecture le 04/07/2023
Publié le **04 JUL. 2023**
ID : 077-200037133-20230622-3_51_2023-DE

BALANCE REGLEMENTAIRE DES COMPTES DU GRAND LIVRE

Arrêtée à la date du 31/12/2022

90000 - CC DU PROVINOIS

Exercice 2022

Numéro de Compte	Libellé de compte	Balance d'entrée		Opérations non-budgétaires		Opérations budgétaires		Total		Soldes	
		Débit	Crédit	Débit	Crédit	Débit	Crédit	Débit	Crédit	Débit	Crédit
20422	Bâtiments et installations	2 000,00			2 000,00			2 000,00	2 000,00		0,00
2042	Sous Total compte 2042	2 000,00			2 000,00	2 000,00		4 000,00	2 000,00	2 000,00	
204422	Bâtiments et installations	5 000,00						5 000,00		5 000,00	
20442	Sous Total compte 20442	5 000,00						5 000,00		5 000,00	
2044	Sous Total compte 2044	5 000,00						5 000,00		5 000,00	
204	Sous Total compte 204	10 416 952,51			2 000,00	2 000,00		10 418 952,51	2 000,00	10 416 952,51	
2051	Concessions et droits similaires	80 449,45				23 268,80		103 718,25		103 718,25	
205	Sous Total compte 205	80 449,45				23 268,80		103 718,25		103 718,25	
2088	Autres immobilisations incorporelles	40 755,67						40 755,67		40 755,67	
208	Sous Total compte 208	40 755,67						40 755,67		40 755,67	
20	Sous Total compte 20	11 075 818,70			2 000,00	225 914,39		11 301 733,09	2 000,00	11 299 733,09	
2111	Terrains nus	1 041 137,20						1 041 137,20		1 041 137,20	
2112	Terrains de voirie					1 982,05		1 982,05		1 982,05	
2113	Terrains aménagés autres que voirie	215 225,52						215 225,52		215 225,52	
2115	Terrains bâtis	476 240,60						476 240,60		476 240,60	
2118	Autres terrains	7 384,69						7 384,69		7 384,69	
211	Sous Total compte 211	1 739 988,01				1 982,05		1 741 970,06		1 741 970,06	
2121	Plantations d'arbres et d'arbustes	6 303,60						6 303,60		6 303,60	
2128	Autres agencements et aménagements	179 014,72						179 014,72		179 014,72	

BALANCE REGLEMENTAIRE DES COMPTES DU GRAND LIVRE

Arrêtée à la date du 31/12/2022

90000 - CC DU PROVINOIS

Exercice 2022

Numéro de Compte	Libellé de compte	Balance d'entrée		Opérations non-budgétaires		Opérations budgétaires		Total		Soldes	
		Débit	Crédit	Débit	Crédit	Débit	Crédit	Débit	Crédit	Débit	Crédit
212	Sous Total compte 212	185 318,32						185 318,32		185 318,32	
21318	Autres bâtiments publics	85 388,96						85 388,96		85 388,96	
2131	Sous Total compte 2131	85 388,96						85 388,96		85 388,96	
21321	Immeubles de rapport	8 013 197,57						8 013 197,57		8 013 197,57	
21328	Autres bâtiments privés					130 000,00		130 000,00		130 000,00	
2132	Sous Total compte 2132	8 013 197,57				130 000,00		8 143 197,57		8 143 197,57	
21351	Bâtiments publics	58 787,49		1 651,88				60 439,37		60 439,37	
21352	Bâtiments privés	7 764,72						7 764,72		7 764,72	
2135	Sous Total compte 2135	66 552,21		1 651,88				68 204,09		68 204,09	
2138	Autres constructions	500 826,47				9 706,56		510 533,03		510 533,03	
213	Sous Total compte 213	8 665 965,21		1 651,88		139 706,56		8 807 323,65		8 807 323,65	
2151	Réseaux de voirie	12 937,10						12 937,10		12 937,10	
2152	Installations de voirie	4 339 590,48		169 322,61				4 508 913,09		4 508 913,09	
21533	Réseaux câblés	6 849,98						6 849,98		6 849,98	
21538	Autres réseaux	21 411,75						21 411,75		21 411,75	
2153	Sous Total compte 2153	28 261,73						28 261,73		28 261,73	
21568	Autre matériel et outillage d'incendie e	4 055,55				622,04		4 677,59		4 677,59	
2156	Sous Total compte 2156	4 055,55				622,04		4 677,59		4 677,59	
215731	Matériel roulant	16 089,39						16 089,39		16 089,39	

ETAT : III-1
077040

SGC PROVINCE

Envoyé en préfecture le 04/07/2023
Reçu en préfecture le 04/07/2023
Publié le **04 JUL. 2023**
ID : 077-200037133-20230622-3_51_2023-DE

BALANCE REGLEMENTAIRE DES COMPTES DU GRAND LIVRE

Arrêtée à la date du 31/12/2022

90000 - CC DU PROVENOIS

Exercice 2022

Numéro de Compte	Libellé de compte	Balance d'entrée		Opérations non-budgétaires		Opérations budgétaires		Total		Soldes	
		Débit	Crédit	Débit	Crédit	Débit	Crédit	Débit	Crédit	Débit	Crédit
215738	Autre matériel et outillage de voirie	27 666,93						27 666,93		27 666,93	
21573	Sous Total compte 21573	43 756,32						43 756,32		43 756,32	
2157	Sous Total compte 2157	43 756,32						43 756,32		43 756,32	
2158	Autres installations, matériel et outill	85 248,66						85 248,66		85 248,66	
215	Sous Total compte 215	4 513 849,84		169 322,61		622,04		4 683 794,49		4 683 794,49	
217321	Immeubles de rapport	335 958,14						335 958,14		335 958,14	
21732	Sous Total compte 21732	335 958,14						335 958,14		335 958,14	
2173	Sous Total compte 2173	335 958,14						335 958,14		335 958,14	
217538	Autres réseaux	1 820,00						1 820,00		1 820,00	
21753	Sous Total compte 21753	1 820,00						1 820,00		1 820,00	
2175	Sous Total compte 2175	1 820,00						1 820,00		1 820,00	
217	Sous Total compte 217	337 778,14						337 778,14		337 778,14	
2181	Installations générales, agencements et	907 605,97						907 605,97		907 605,97	
21828	Autres matériels de transport	60 073,38						60 073,38		60 073,38	
2182	Sous Total compte 2182	60 073,38						60 073,38		60 073,38	
21838	Autre matériel informatique	147 724,55				12 867,40		160 591,95		160 591,95	
2183	Sous Total compte 2183	147 724,55				12 867,40		160 591,95		160 591,95	
21848	Autres matériels de bureau et mobiliers	157 323,51				3 157,81		160 481,32		160 481,32	
2184	Sous Total compte 2184	157 323,51				3 157,81		160 481,32		160 481,32	

BALANCE REGLEMENTAIRE DES COMPTES DU GRAND LIVRE

Arrêtée à la date du 31/12/2022

90000 - CC DU PROVINOIS

Exercice 2022

Numéro de Compte	Libellé de compte	Balance d'entrée		Opérations non-budgétaires		Opérations budgétaires		Total		Soldes	
		Débit	Crédit	Débit	Crédit	Débit	Crédit	Débit	Crédit	Débit	Crédit
2185	Matériel de téléphonie	1 323,59				200,70		1 524,29		1 524,29	
2188	Autres	295 755,23				33 886,71		329 641,94		329 641,94	
218	Sous Total compte 218	1 569 806,23				50 112,62		1 619 918,85		1 619 918,85	
21	Sous Total compte 21	17 012 705,75		170 974,49		192 423,27		17 376 103,51		17 376 103,51	
2312	Agencements et aménagements de terrains	2 939 395,60						2 939 395,60		2 939 395,60	
2313	Constructions	3 844 794,54		107 570,00		449 588,95	19 973,10	4 401 953,49	19 973,10	4 381 980,39	
2314	Constructions sur sol d'autrui	1 491 708,00				54 100,50		1 545 808,50		1 545 808,50	
2315	Installations, matériel et outillage tec	5 436 637,11			169 322,61	2 820,49		5 439 457,60	169 322,61	5 270 134,99	
231	Sous Total compte 231	13 712 535,25		107 570,00	169 322,61	506 509,94	19 973,10	14 326 615,19	189 295,71	14 137 319,48	
237	Avances versées sur commandes d'immobili	372 437,53						372 437,53		372 437,53	
23	Sous Total compte 23	14 084 972,78		107 570,00	169 322,61	506 509,94	19 973,10	14 699 052,72	189 295,71	14 509 757,01	
275	Dépôts et cautionnements versés	651,00				5 500,00		6 151,00		6 151,00	
27638	Autres établissements publics	840 159,12						840 159,12		840 159,12	
2763	Sous Total compte 2763	840 159,12						840 159,12		840 159,12	
2764	Créances sur des particuliers et autres	121 489,48		14 807 948,47		503 712,92		15 433 150,87		15 433 150,87	
276	Sous Total compte 276	961 648,60		14 807 948,47		503 712,92		16 273 309,99		16 273 309,99	
27	Sous Total compte 27	962 299,60		14 807 948,47		509 212,92		16 279 460,99		16 279 460,99	
2802	Frais d'études, d'élaboration, de modifi		130 196,44				136,63	130 333,07		130 333,07	

ETAT : III-1
077040

SGC PROVINS

Envoyé en préfecture le 04/07/2023
Reçu en préfecture le 04/07/2023
Publié le 04 JUIL 2023
ID : 077-200037133-20230622-3_51_2023-DE

Numéro de Compte	Libellé de compte	Balance d'entrée		Opérations non-budgétaires		Opérations budgétaires		Total			
		Débit	Crédit	Débit	Crédit	Débit	Crédit	Débit	Crédit	Débit	Crédit
28031	Frais d'études		64 407,58						64 407,58		64 407,58



ETAT : III-1
077040

SGC PROVINS

Envoyé en préfecture le 04/07/2023
Reçu en préfecture le 04/07/2023
Publié le 04 JUIL. 2023
ID : 077-200037133-20230622-3_51_2023-DE

BALANCE REGLEMENTAIRE DES COMPTES DU GRAND LIVRE
Arrêtée à la date du 31/12/2022

90000 - CC DU PROVENOIS

Exercice 2022

Numéro de Compte	Libellé de compte	Balance d'entrée		Opérations non-budgétaires		Opérations budgétaires		Total		Soldes	
		Débit	Crédit	Débit	Crédit	Débit	Crédit	Débit	Crédit	Débit	Crédit
2803	Sous Total compte 2803		64 407,58						64 407,58		64 407,58
2804112	Bâtiments et installations		6 666,00				6 666,00		13 332,00		13 332,00
280411	Sous Total compte 280411		6 666,00				6 666,00		13 332,00		13 332,00
2804132	Bâtiments et installations		57 862,00				8 266,00		66 128,00		66 128,00
280413	Sous Total compte 280413		57 862,00				8 266,00		66 128,00		66 128,00
2804141	Bâtiments et installations		25 415,80				5 969,00		31 384,80		31 384,80
2804141	Sous Total compte 2804141		25 415,80				5 969,00		31 384,80		31 384,80
280414	Sous Total compte 280414		25 415,80				5 969,00		31 384,80		31 384,80
28041534	Bâtiments et installations		675 024,61				257 699,67		932 724,28		932 724,28
2804153	Sous Total compte 28041534		675 024,61				257 699,67		932 724,28		932 724,28
2804153	Sous Total compte 2804153		675 024,61				257 699,67		932 724,28		932 724,28
2804158	Bâtiments et installations		66 626,52				7 377,39		74 003,91		74 003,91
2804158	Projets d'infrastructures d'intérêt national		650 513,77				194 620,00		845 133,77		845 133,77
2804158	Sous Total compte 2804158		717 140,29				201 997,39		919 137,68		919 137,68
280415	Sous Total compte 280415	1 392 164,90					459 697,06	1 851 861,96		1 851 861,96	
28041	Sous Total compte 28041	1 482 108,70					480 598,06	1 962 706,76		1 962 706,76	
280422	Bâtiments et installations		2 200,00	2 000,00			1 400,00	2 000,00	3 600,00		1 600,00
28042	Sous Total compte 28042		2 200,00	2 000,00			1 400,00	2 000,00	3 600,00		1 600,00
2804	Sous Total compte 2804	1 484 308,70		2 000,00			481 998,06	2 000,00	1 966 306,76		1 964 306,76

ETAT : III-1
077040

SGC PROVINS

Envoyé en préfecture le 04/07/2023
Reçu en préfecture le 04/07/2023
Publié le 04 JUL. 2023
ID : 077-200037133-20230622-3_51_2023-DE

BALANCE REGLEMENTAIRE DES COMPTES DU GRAND LIVRE

Arrêtée à la date du 31/12/2022

90000 - CC DU PROVENOIS

Exercice 2022

Numéro de Compte	Libellé de compte	Balance d'entrée		Opérations non-budgétaires		Opérations budgétaires		Total		Soldes	
		Débit	Crédit	Débit	Crédit	Débit	Crédit	Débit	Crédit	Débit	Crédit
2805	Concessions et droits similaires, brevet		56 917,27				895,40		57 812,67		57 812,67
28088	Autres immobilisations incorporelles		40 755,67						40 755,67		40 755,67
2808	Sous Total compte 2808		40 755,67						40 755,67		40 755,67
280	Sous Total compte 280		1 776 585,66	2 000,00			483 030,09	2 000,00	2 259 615,75		2 257 615,75
2811	Terrains de gisement		39 458,95				17 346,07		56 805,02		56 805,02
28121	Plantations d'arbres et d'arbustes		1 290,00						1 290,00		1 290,00
28128	Autres agencements et aménagements		30 288,48				3 521,97		33 810,45		33 810,45
2812	Sous Total compte 2812		31 578,48				3 521,97		35 100,45		35 100,45
281318	Autres bâtiments publics		390,54						390,54		390,54
28131	Sous Total compte 28131		390,54						390,54		390,54
281321	Immeubles de rapport	3 277 196,40					372 405,37	3 649 601,77		3 649 601,77	3 649 601,77
28132	Sous Total compte 28132	3 277 196,40					372 405,37	3 649 601,77		3 649 601,77	3 649 601,77
281351	Bâtiments publics		28 297,06				1 845,63	30 142,69		30 142,69	30 142,69
281352	Bâtiments privés		3 686,22					3 686,22		3 686,22	3 686,22
28135	Sous Total compte 28135		31 983,28				1 845,63	33 828,91		33 828,91	33 828,91
28138	Autres constructions		100 690,38				11 187,82	111 878,20		111 878,20	111 878,20
2813	Sous Total compte 2813		3 410 260,60				385 438,82	3 795 699,42		3 795 699,42	3 795 699,42
28152	Installations de voirie	1 549 118,62					152 138,30	1 701 256,92		1 701 256,92	1 701 256,92
281568	Autre matériel et outillage d'incendie		3 076,56				517,41	3 593,97		3 593,97	3 593,97

BALANCE REGLEMENTAIRE DES COMPTES DU GRAND LIVRE

Arrêtée à la date du 31/12/2022

90000 - CC DU PROVENOIS

Exercice 2022

Numéro de Compte	Libellé de compte	Balance d'entrée		Opérations non-budgétaires		Opérations budgétaires		Total		Soldes	
		Débit	Crédit	Débit	Crédit	Débit	Crédit	Débit	Crédit	Débit	Crédit
28156	Sous Total compte 28156		3 076,56				517,41		3 593,97		3 593,97
281573	Matériel roulant		16 089,39						16 089,39		16 089,39
281573	Autre matériel et outillage de voirie		33 407,12				125,00		33 532,12		33 532,12
281573	Sous Total compte 281573		49 496,51				125,00		49 621,51		49 621,51
28157	Sous Total compte 28157		49 496,51				125,00		49 621,51		49 621,51
28158	Autres installations, matériel et outill		50 611,58				3 431,00		54 042,58		54 042,58
2815	Sous Total compte 2815		1 652 303,27				156 211,71		1 808 514,98		1 808 514,98
281732	Immeubles de rapport		67 012,00				16 753,00		83 765,00		83 765,00
281732	Sous Total compte 281732		67 012,00				16 753,00		83 765,00		83 765,00
28173	Sous Total compte 28173		67 012,00				16 753,00		83 765,00		83 765,00
2817	Sous Total compte 2817		67 012,00				16 753,00		83 765,00		83 765,00
28181	Installations générales, agencements et		854 993,26				27 172,50		882 165,76		882 165,76
28182	Autres matériels de transport		60 073,38						60 073,38		60 073,38
28182	Sous Total compte 28182		60 073,38						60 073,38		60 073,38
28183	Autre matériel informatique		125 521,89				7 214,88		132 736,77		132 736,77
28183	Sous Total compte 28183		125 521,89				7 214,88		132 736,77		132 736,77
28184	Autres matériels de bureau et mobiliers		124 360,66				6 294,70		130 655,36		130 655,36
28184	Sous Total compte 28184		124 360,66				6 294,70		130 655,36		130 655,36
28185	Matériel de téléphonie		667,79						667,79		667,79

ETAT : III-1
077040

SGC PROVINS

Envoyé en préfecture le 04/07/2023
Reçu en préfecture le 04/07/2023
Publié le 04 JUIL. 2023
ID : 077-200037133-20230622-3_51_2023-DE

BALANCE REGLEMENTAIRE DES COMPTES DU GRAND LIVRE
Arrêtée à la date du 31/12/2022

90000 - CC DU PROVENOIS

Exercice 2022

Numéro de Compte	Libellé de compte	Balance d'entrée		Opérations non-budgétaires		Opérations budgétaires		Total		Soldes	
		Débit	Crédit	Débit	Crédit	Débit	Crédit	Débit	Crédit	Débit	Crédit
28188	Autres		137 190,22				28 379,86		165 570,08		165 570,08
2818	Sous Total compte 2818		1 302 807,20				69 061,94		1 371 869,14		1 371 869,14
281	Sous Total compte 281		6 503 420,50				648 333,51		7 151 754,01		7 151 754,01
28	Sous Total compte 28		8 280 006,16	2 000,00			1 131 363,60	2 000,00	9 411 369,76		9 409 369,76
	Total classe 2	43 135 796,83	8 280 006,16	15 088 492,96	171 322,51	1 434 060,52	1 151 336,70	59 658 350,31	9 602 665,47	59 465 054,60	9 409 369,76
4011	Fournisseurs			2 937 265,46	2 980 841,04			2 937 265,46	2 980 841,04		43 575,58
40172	Fournisseurs - Cessions, oppositions			153 754,33	153 754,33			153 754,33	153 754,33		0,00
4017	Sous Total compte 4017			153 754,33	153 754,33			153 754,33	153 754,33		0,00
401	Sous Total compte 401			3 091 019,79	3 134 595,37			3 091 019,79	3 134 595,37		43 575,58
4041	Fournisseurs d'immobilisations			979 523,78	1 004 374,78			979 523,78	1 004 374,78		24 851,00
40471	Fournisseurs d'immobilisations - Retenue		47 400,13	6 980,30				6 980,30	47 400,13		40 419,83
40472	Fournisseurs d'immobilisations - Cession			1 516,56	1 516,56			1 516,56	1 516,56		0,00
4047	Sous Total compte 4047		47 400,13	8 496,86	1 516,56			8 496,86	48 916,69		40 419,83
404	Sous Total compte 404		47 400,13	988 020,64	1 005 891,34			988 020,64	1 053 291,47		65 270,83
408	Fournisseurs - Factures non parvenues		441 735,20	441 735,20	410 125,11			441 735,20	851 860,31		410 125,11
40	Sous Total compte 40		489 135,33	4 520 775,63	4 550 611,82			4 520 775,63	5 039 747,15		518 971,52
411	Redevables	153 831,40		829 507,19	875 145,70			983 338,59	875 145,70	108 192,89	
414	Locataires-acquéreurs et locataires	21 406,71		392 768,29	400 670,43			414 175,00	400 670,43	13 504,57	
4161	Créances douteuses	38 713,49		28 277,91	22 710,13			66 991,40	22 710,13	44 281,27	

BALANCE REGLEMENTAIRE DES COMPTES DU GRAND LIVRE

Arrêtée à la date du 31/12/2022

90000 - CC DU PROVENOIS

Exercice 2022

Numéro de Compte	Libellé de compte	Balance d'entrée		Opérations non-budgétaires		Opérations budgétaires		Total		Soldes	
		Débit	Crédit	Débit	Crédit	Débit	Crédit	Débit	Crédit	Débit	Crédit
416	Sous Total compte 416	36 713,49		28 277,91	22 710,13			66 991,40	22 710,13	44 281,27	
4181	Redevables - Produits non encore facturés	54 245,51			54 245,51			54 245,51	54 245,51		0,00
418	Sous Total compte 418	54 245,51			54 245,51			54 245,51	54 245,51		0,00
41	Sous Total compte 41	268 197,11		1 250 553,39	1 352 771,77			1 518 750,50	1 352 771,77	165 978,73	
421	Personnel - Rémunérations dues			1 576 893,86	1 579 090,93			1 576 893,86	1 579 090,93		2 197,07
427	Personnel - Oppositions			4 596,02	4 596,02			4 596,02	4 596,02		0,00
42	Sous Total compte 42			1 581 489,88	1 583 686,95			1 581 489,88	1 583 686,95		2 197,07
431	Sécurité sociale			820 497,00	820 497,00			820 497,00	820 497,00		0,00
437	Autres organismes sociaux			415 598,86	415 598,86			415 598,86	415 598,86		0,00
43	Sous Total compte 43			1 236 095,86	1 236 095,86			1 236 095,86	1 236 095,86		0,00
4411	Subventions à recevoir - Amiable			77 542,47	77 542,47			77 542,47	77 542,47		0,00
4416	Subventions à recevoir - Contentieux			19 383,68	19 383,68			19 383,68	19 383,68		0,00
441	Sous Total compte 441			96 926,15	96 926,15			96 926,15	96 926,15		0,00
4421	Prélèvement à la source - Impôt sur le r			65 758,61	65 758,61			65 758,61	65 758,61		0,00
442	Sous Total compte 442			65 758,61	65 758,61			65 758,61	65 758,61		0,00
44311	Dépenses			1 216,23	1 216,23			1 216,23	1 216,23		0,00
44312	Recettes - Amiable			122 264,15	122 264,15			122 264,15	122 264,15		0,00
4431	Sous Total compte 4431			123 480,38	123 480,38			123 480,38	123 480,38		0,00
44321	Dépenses			3 484,53	3 484,53			3 484,53	3 484,53		0,00

ETAT : III-1
077040

SGC PROVINS

Envoyé en préfecture le 04/07/2023
Reçu en préfecture le 04/07/2023
Publié le **04 JUL. 2023**
ID : 077-200037133-20230622-3_51_2023-DE

BALANCE REGLEMENTAIRE DES COMPTES DU GRAND LIVRE

Arrêtée à la date du 31/12/2022

90000 - CC DU PROVENOIS

Exercice 2022

Numéro de Compte	Libellé de compte	Balance d'entrée		Opérations non-budgétaires		Opérations budgétaires		Total		Soldes	
		Débit	Crédit	Débit	Crédit	Débit	Crédit	Débit	Crédit	Débit	Crédit
4432	Sous Total compte 4432			3 484,53	3 484,53			3 484,53	3 484,53		0,00
44332	Recettes - Amiable			31 024,35	31 024,35			31 024,35	31 024,35		0,00
4433	Sous Total compte 4433			31 024,35	31 024,35			31 024,35	31 024,35		0,00
44341	Dépenses			2 428 034,41	2 431 391,89			2 428 034,41	2 431 391,89		3 357,48
44342	Recettes - Amiable	38 009,20		94 138,46	129 283,66			132 147,66	129 283,66	2 864,00	
44346	Recettes - Contentieux	369,15		776,57	776,57			1 145,72	776,57	369,15	
4434	Sous Total compte 4434	38 378,35		2 522 949,44	2 561 452,12			2 561 327,79	2 561 452,12		124,33
44351	Dépenses			2 271 794,20	2 271 794,20			2 271 794,20	2 271 794,20		0,00
44352	Recettes - Amiable			3 580,78	3 580,78			3 580,78	3 580,78		0,00
4435	Sous Total compte 4435			2 275 374,98	2 275 374,98			2 275 374,98	2 275 374,98		0,00
44361	Dépenses			650,00	650,00			650,00	650,00		0,00
44362	Recettes - Amiable			10 931,22	10 931,22			10 931,22	10 931,22		0,00
4436	Sous Total compte 4436			11 581,22	11 581,22			11 581,22	11 581,22		0,00
44371	Dépenses			620,64	620,64			620,64	620,64		0,00
4437	Sous Total compte 4437			620,64	620,64			620,64	620,64		0,00
44381	Dépenses			102 063,70	102 063,70			102 063,70	102 063,70		0,00
44382	Recettes - Amiable	4 111,21		28 681,18	32 528,52			32 792,39	32 528,52	263,87	
44386	Recettes - Contentieux	6 384,62		4 215,87	10 600,49			10 600,49	10 600,49		0,00
4438	Sous Total compte 4438	10 495,83		134 960,75	145 192,71			145 456,58	145 192,71	263,87	

ETAT : III-1
077040

SGC PROVINS

Envoyé en préfecture le 04/07/2023
Reçu en préfecture le 04/07/2023
Publié le 04 JUIL 2023
ID : 077-200337133-20230622-3_51_2023-DE

BALANCE REGLEMENTAIRE DES COMPTES DU GRAND LIVRE
Arrêtée à la date du 31/12/2022

90000 - CC DU PROVINOIS

Exercice 2022

Numéro de Compte	Libellé de compte	Balance d'entrée		Opérations non-budgétaires		Opérations budgétaires		Total		Soldes	
		Débit	Crédit	Débit	Crédit	Débit	Crédit	Débit	Crédit	Débit	Crédit
443	Sous Total compte 443	48 874,18		5 103 476,29	5 152 210,93			5 152 350,47	5 152 210,93	139,54	
44551	T.V.A. à décaisser		3 980,00	30 279,00	28 159,00			30 279,00	32 139,00		1 860,00
4455	Sous Total compte 4455		3 980,00	30 279,00	28 159,00			30 279,00	32 139,00		1 860,00
44562	T.V.A. sur immobilisation	0,32		175 253,22	104 741,62			175 253,54	104 741,62	70 511,92	
44566	T.V.A. sur autres biens et services		1,07	210 244,74	177 590,48			210 244,74	177 591,55	32 653,19	
44567	Crédit de T.V.A. à reporter	62 711,00		195 787,00	258 498,00			258 498,00	258 498,00		0,00
4456	Sous Total compte 4456	62 711,32	1,07	581 284,96	540 830,10			643 996,28	540 831,17	103 165,11	
44571	T.V.A. collectée	0,06		107 709,41	135 210,20			107 709,47	135 210,20		27 500,73
4457	Sous Total compte 4457	0,06		107 709,41	135 210,20			107 709,47	135 210,20		27 500,73
44583	Remboursement de taxes sur le chiffre d'			312 307,00	198 538,00			312 307,00	198 538,00	113 769,00	
4458	Sous Total compte 4458			312 307,00	198 538,00			312 307,00	198 538,00	113 769,00	
445	Sous Total compte 445	62 711,38	3 981,07	1 031 580,37	902 737,30			1 094 291,75	906 718,37	187 573,38	
447	Autres impôts, taxes et versements assim		130,10	55 964,50	55 964,06			55 964,50	56 094,16		129,66
4486	Autres charges à payer		1 115 137,13	1 115 137,13	113 330,48			1 115 137,13	1 228 467,61		113 330,48
4487	Produits à recevoir	124 934,92		8 000,00	124 934,92			132 934,92	124 934,92	8 000,00	
448	Sous Total compte 448	124 934,92	1 115 137,13	1 123 137,13	238 265,40			1 248 072,05	1 353 402,53		105 330,48
44	Sous Total compte 44	236 520,48	1 119 248,30	7 476 843,05	6 511 862,45			7 713 363,53	7 631 110,75	82 252,78	
4511	Compte de rattachement avec... (à subdiv	574 384,72		62 735,00	637 119,72			637 119,72	637 119,72		0,00
4512	Compte de rattachement		232 876,26	77 201,90	38 006,93			77 201,90	270 883,19		193 681,29

ETAT : III-1
077040

SGC PROVINS

Envoyé en préfecture le 04/07/2023
Reçu en préfecture le 04/07/2023
Publié le 04 JUL 2023
ID : 077-200037133-20230622-3_51-2023-DE

Numéro de Compte	Libellé de compte	Balance d'entrée		Opérations non-budgétaires		Opérations budgétaires		Total			
		Débit	Crédit	Débit	Crédit	Débit	Crédit	Débit	Crédit	Débit	Crédit
	avec... (à subdiv										

BALANCE REGLEMENTAIRE DES COMPTES DU GRAND LIVRE

Arrêtée à la date du 31/12/2022

90000 - CC DU PROVENOIS

Exercice 2022

Numéro de Compte	Libellé de compte	Balance d'entrée		Opérations non-budgétaires		Opérations budgétaires		Total		Soldes	
		Débit	Crédit	Débit	Crédit	Débit	Crédit	Débit	Crédit	Débit	Crédit
4513	Compte de rattachement avec... (à subdiv		102 919,78	300 347,74				300 347,74	102 919,78	197 427,96	
451	Sous Total compte 451	574 384,72	335 796,04	440 284,64	675 126,65			1 014 669,36	1 010 922,69	3 746,67	
45	Sous Total compte 45	574 384,72	335 796,04	440 284,64	675 126,65			1 014 669,36	1 010 922,69	3 746,67	
466	Excédents de versement		1 288,28	5 733,10	15 518,16			5 733,10	16 806,44		11 073,34
46711	Autres comptes créditeurs			7 256 988,41	7 326 423,09			7 256 988,41	7 326 423,09		69 434,68
46717	Autres comptes créditeurs - Cessions, op			66,63	66,63			66,63	66,63		0,00
4671	Sous Total compte 4671			7 257 055,04	7 326 489,72			7 257 055,04	7 326 489,72		69 434,68
46721	Débiteurs divers - Amiable	292 563,76		312 675,68	590 189,40			605 239,44	590 189,40	15 050,04	
46726	Débiteurs divers - Contentieux	2 563,66		860,66	859,66			3 424,32	859,66	2 564,66	
4672	Sous Total compte 4672	295 127,42		313 536,34	591 049,06			608 663,76	591 049,06	17 614,70	
46752	Mandataire - Opérations déléguées - Rece			48 386,66	39 999,82			48 386,66	39 999,82	8 386,84	
4675	Sous Total compte 4675			48 386,66	39 999,82			48 386,66	39 999,82	8 386,84	
467	Sous Total compte 467	295 127,42		7 618 978,04	7 957 538,60			7 914 105,46	7 957 538,60		43 433,14
4686	Charges à payer		21 021,00	21 021,00	557 523,36			21 021,00	578 544,36		557 523,36
4687	Produits à recevoir	1 573,01			1 573,01			1 573,01	1 573,01		0,00
468	Sous Total compte 468	1 573,01	21 021,00	21 021,00	559 096,37			22 594,01	580 117,37		557 523,36
46	Sous Total compte 46	296 700,43	22 309,28	7 645 732,14	8 532 153,13			7 942 432,57	8 554 462,41		612 029,84
4711	Versements des régisseurs			428 523,43	448 227,44			428 523,43	448 227,44		19 704,01
4712	Virements réimputés			498,04	498,04			498,04	498,04		0,00

BALANCE REGLEMENTAIRE DES COMPTES DU GRAND LIVRE

Arrêtée à la date du 31/12/2022

90000 - CC DU PROVINOIS

Exercice 2022

Numéro de Compte	Libellé de compte	Balance d'entrée		Opérations non-budgétaires		Opérations budgétaires		Total		Soldes	
		Débit	Crédit	Débit	Crédit	Débit	Crédit	Débit	Crédit	Débit	Crédit
47131	Versements sur contributions directes			11 832 923,00	11 832 923,00			11 832 923,00	11 832 923,00		0,00
47132	Versements sur dotation globale de fonct			1 671 336,00	1 671 336,00			1 671 336,00	1 671 336,00		0,00
47133	Fonds d'emprunt			2 000 000,00	2 000 000,00			2 000 000,00	2 000 000,00		0,00
47134	Subventions		6 331,34		74 627,06		68 346,60		74 627,06		50,88
47138	Autres		91 775,93		4 840 454,05		5 576 203,31		4 840 454,05		827 525,19
4713	Sous Total compte 4713		98 107,27		20 419 340,11		21 148 808,91		20 419 340,11		827 576,07
471411	Excédent à réimputer - Personnes physiques		3 567,96		13 243,89		10 513,17		13 243,89		837,24
471412	Excédent à réimputer - Personnes morales		6 451,47		304 378,83		297 927,40		304 378,83		0,04
47141	Sous Total compte 47141		10 019,43		317 622,72		308 440,57		317 622,72		837,28
47143	Flux d'encaissement à réimputer		39,60		429,44		389,84		429,44		0,00
4714	Sous Total compte 4714		10 059,03		318 052,16		308 830,41		318 052,16		837,28
4718	Autres recettes à régulariser		4 137,40		34 974,04		44 880,45		34 974,04		14 043,81
471	Sous Total compte 471		112 303,70		21 201 387,78		21 951 245,25		21 201 387,78		862 161,17
47211	Remboursement d'annuités d'emprunt				984 738,40		984 738,40		984 738,40		0,00
47218	Autres dépenses				741 182,89		741 182,89		741 182,89		0,00
4721	Sous Total compte 4721				1 725 921,29		1 725 921,29		1 725 921,29		0,00
4722	Commissions bancaires en instance de man				813,19		813,19		813,19		0,00

ETAT : III-1
077040

SGC PROVINS

Envoyé en préfecture le 04/07/2023
Reçu en préfecture le 04/07/2023
Publié le 04 JUI 2023
ID : 077-200037193-20230622-3_51_2023-DE

Numéro de Compte	Libellé de compte	Balance d'entrée		Opérations non-budgétaires		Opérations budgétaires		Total			
		Débit	Crédit	Débit	Crédit	Débit	Crédit	Débit	Crédit	Débit	Crédit
4728	Autres dépenses à régulariser			100 911,07	100 911,07			100 911,07	100 911,07		0,00
472	Sous Total compte 472			1 827 645,55	1 827 645,55			1 827 645,55	1 827 645,55		0,00

BALANCE REGLEMENTAIRE DES COMPTES DU GRAND LIVRE

Arrêtée à la date du 31/12/2022

90000 - CC DU PROVINOIS

Exercice 2022

Numéro de Compte	Libellé de compte	Balance d'entrée		Opérations non-budgétaires		Opérations budgétaires		Total		Soldes	
		Débit	Crédit	Débit	Crédit	Débit	Crédit	Débit	Crédit	Débit	Crédit
47	Sous Total compte 47		112 303,70	23 029 033,33	23 778 890,80			23 029 033,33	23 891 194,50		862 161,17
4911	Dépréciations des comptes de redevables		9 040,25		38 564,23				47 604,48		47 604,48
491	Sous Total compte 491		9 040,25		38 564,23				47 604,48		47 604,48
49	Sous Total compte 49		9 040,25		38 564,23				47 604,48		47 604,48
	Total classe 4	1 375 802,74	2 087 832,90	47 180 807,92	48 259 763,66			48 556 610,66	50 347 596,56	617 839,36	2 408 825,26
5113	Titres spéciaux de paiement	954,20		7 415,56	7 031,05			8 369,76	7 031,05	1 338,71	
5115	Cartes bancaires à l'encaissement			96 236,47	96 236,47			96 236,47	96 236,47		0,00
51172	Chèques impayés			492,24	492,24			492,24	492,24		0,00
51178	Autres valeurs impayées			102,15	102,15			102,15	102,15		0,00
5117	Sous Total compte 5117			594,39	594,39			594,39	594,39		0,00
5118	Autres valeurs à l'encaissement	159,31		26 994,30	27 153,61			27 153,61	27 153,61		0,00
511	Sous Total compte 511	1 113,51		131 240,72	131 015,52			132 354,23	131 015,52	1 338,71	
515	Compte au Trésor	4 092 234,73		21 424 398,76	20 169 084,37			25 516 633,49	20 169 084,37	5 347 549,12	
51	Sous Total compte 51	4 093 348,24		21 555 639,48	20 300 099,89			25 648 987,72	20 300 099,89	5 348 887,83	
5412	Régisseurs de recettes (fonds de caisse)	450,00						450,00		450,00	
541	Sous Total compte 541	450,00						450,00		450,00	
54	Sous Total compte 54	450,00						450,00		450,00	
580	Opérations d'ordre budgétaires			1 353 957,04	1 353 957,04			1 353 957,04	1 353 957,04		0,00
584	Encaissement par lecture optique	471,67		402 097,85	400 219,98			402 569,52	400 219,98	2 349,54	

BALANCE REGLEMENTAIRE DES COMPTES DU GRAND LIVRE

Arrêtée à la date du 31/12/2022

90000 - CC DU PROVENOIS

Exercice 2022

Numéro de Compte	Libellé de compte	Balance d'entrée		Opérations non-budgétaires		Opérations budgétaires		Total		Soldes	
		Débit	Crédit	Débit	Crédit	Débit	Crédit	Débit	Crédit	Débit	Crédit
585	Opérations financières entre le budget p			112 783,10	112 783,10			112 783,10	112 783,10		0,00
588	Autres virements internes			6 753 552,37	6 753 552,37			6 753 552,37	6 753 552,37		0,00
58	Sous Total compte 58	471,67		8 622 390,36	8 620 512,49			8 622 862,03	8 620 512,49	2 349,54	
	Total classe 5	4 094 269,91		30 178 029,84	28 920 612,38			34 272 299,75	28 920 612,38	5 351 687,37	
6042	Achats de prestations de services (autre					278 095,59	11 601,45	278 095,59	11 601,45	266 494,14	
604	Sous Total compte 604					278 095,59	11 601,45	278 095,59	11 601,45	266 494,14	
60611	Eau et assainissement					99 852,93	25 924,11	99 852,93	25 924,11	73 928,82	
60612	Énergie - Électricité					675 346,47	127 548,64	675 346,47	127 548,64	547 797,83	
60613	Chauffage urbain					2 130,00		2 130,00		2 130,00	
6061	Sous Total compte 6061					777 329,40	153 472,75	777 329,40	153 472,75	623 856,65	
60522	Carburants					1 178,15		1 178,15		1 178,15	
60623	Alimentation					7 469,56	1 436,76	7 469,56	1 436,76	6 032,80	
60624	Produits de traitement					16 855,05	114,82	16 855,05	114,82	16 740,23	
60628	Autres fournitures non stockées					3 263,61	187,00	3 263,61	187,00	3 076,61	
6062	Sous Total compte 6062					28 766,37	1 738,58	28 766,37	1 738,58	27 027,79	
60631	Fournitures d'entretien					16 750,64	560,33	16 750,64	560,33	16 190,31	
60632	Fournitures de petit équipement					49 320,14	2 115,47	49 320,14	2 115,47	47 204,67	
60636	Habillement et Vêtements de travail					4 343,14	1 185,90	4 343,14	1 185,90	3 157,24	
6063	Sous Total compte 6063					70 413,92	3 861,70	70 413,92	3 861,70	66 552,22	

BALANCE REGLEMENTAIRE DES COMPTES DU GRAND LIVRE

Arrêtée à la date du 31/12/2022

90000 - CC DU PROVENOIS

Exercice 2022

Numéro de Compte	Libellé de compte	Balance d'entrée		Opérations non-budgétaires		Opérations budgétaires		Total		Soldes	
		Débit	Crédit	Débit	Crédit	Débit	Crédit	Débit	Crédit	Débit	Crédit
6064	Fournitures administratives					7 137,49		7 137,49		7 137,49	
6065	Livres, disques, cassettes ... (biblioth)					324,33	70,00	324,33	70,00	254,33	
6068	Autres matières et fournitures.					14 022,45	1 778,72	14 022,45	1 778,72	12 243,73	
606	Sous Total compte 606					897 993,96	160 921,75	897 993,96	160 921,75	737 072,21	
60	Sous Total compte 60					1 176 089,55	172 523,20	1 176 089,55	172 523,20	1 003 566,35	
611	Contrats de prestations de services					250 177,71	11 986,03	250 177,71	11 986,03	238 191,68	
6132	Locations immobilières					311 818,03		311 818,03		311 818,03	
61358	Autres					24 629,00	9 164,15	24 629,00	9 164,15	15 464,85	
6135	Sous Total compte 6135					24 629,00	9 164,15	24 629,00	9 164,15	15 464,85	
613	Sous Total compte 613					336 447,03	9 164,15	336 447,03	9 164,15	327 282,88	
61521	Terrains					17 306,10		17 306,10		17 306,10	
615221	Bâtiments publics					57 325,79	11 763,36	57 325,79	11 763,36	45 562,43	
61522	Sous Total compte 61522					57 325,79	11 763,36	57 325,79	11 763,36	45 562,43	
615231	Voiries					61 485,63	13 771,06	61 485,63	13 771,06	47 714,57	
61523	Sous Total compte 61523					61 485,63	13 771,06	61 485,63	13 771,06	47 714,57	
6152	Sous Total compte 6152					136 117,52	25 534,42	136 117,52	25 534,42	110 583,10	
61551	Matériel roulant					714,03		714,03		714,03	
61558	Autres biens mobiliers					2 186,21	90,00	2 186,21	90,00	2 096,21	
6155	Sous Total compte 6155					2 900,24	90,00	2 900,24	90,00	2 810,24	

BALANCE REGLEMENTAIRE DES COMPTES DU GRAND LIVRE
Arrêtée à la date du 31/12/2022

90000 - CC DU PROVINOIS

Exercice 2022

Numéro de Compte	Libellé de compte	Balance d'entrée		Opérations non-budgétaires		Opérations budgétaires		Total		Soldes	
		Débit	Crédit	Débit	Crédit	Débit	Crédit	Débit	Crédit	Débit	Crédit
6156	Maintenance					228 504,43	72 546,14	228 504,43	72 546,14	155 958,29	
615	Sous Total compte 615					367 522,19	98 170,56	367 522,19	98 170,56	269 351,63	
6161	Multirisques					33 371,93		33 371,93		33 371,93	
6162	Assurance obligatoire dommage-constructi					1 703,27		1 703,27		1 703,27	
6168	Autres					2 914,58		2 914,58		2 914,58	
616	Sous Total compte 616					37 989,78		37 989,78		37 989,78	
617	Études et recherches					29 533,20	2 376,00	29 533,20	2 376,00	27 157,20	
6182	Documentation générale et technique					2 474,95	158,60	2 474,95	158,60	2 316,35	
6184	Versements à des organismes de formation					22 892,00	5 000,00	22 892,00	5 000,00	17 892,00	
6188	Autres frais divers					1 000,00		1 000,00		1 000,00	
618	Sous Total compte 618					26 366,95	5 158,60	26 366,95	5 158,60	21 208,35	
61	Sous Total compte 61					1 048 036,86	126 855,34	1 048 036,86	126 855,34	921 181,52	
6217	Personnel affecté par la commune membre					223 954,72	33 960,44	223 954,72	33 960,44	189 994,28	
6218	Autre personnel extérieur					39 700,86		39 700,86		39 700,86	
621	Sous Total compte 621					263 655,58	33 960,44	263 655,58	33 960,44	229 695,14	
62268	Autres honoraires, conseils...					143 103,02	39 421,00	143 103,02	39 421,00	103 682,02	
6226	Sous Total compte 6226					143 103,02	39 421,00	143 103,02	39 421,00	103 682,02	
6228	Divers					7 173,27		7 173,27		7 173,27	
622	Sous Total compte 622					150 276,29	39 421,00	150 276,29	39 421,00	110 855,29	

ETAT : III-1
077040

SGC PROVINS

Envoyé en préfecture le 04/07/2023
Reçu en préfecture le 04/07/2023
Publié le 04 JUL. 2023
ID : 077-200037133-20230622-3_51_2023-DE

BALANCE REGLEMENTAIRE DES COMPTES DU GRAND LIVRE

Arrêtée à la date du 31/12/2022

90000 - CC DU PROVINOIS

Exercice 2022

Numéro de Compte	Libellé de compte	Balance d'entrée		Opérations non-budgétaires		Opérations budgétaires		Total		Soldes	
		Débit	Crédit	Débit	Crédit	Débit	Crédit	Débit	Crédit	Débit	Crédit
6231	Annonces et insertions					33 112,04	1 447,60	33 112,04	1 447,60	31 664,44	
6232	Pêtes et cérémonies					3 410,95		3 410,95		3 410,95	
6234	Réceptions					9 284,30	323,00	9 284,30	323,00	8 961,30	
6235	Catalogues et imprimés et publications					48 351,10	5 216,20	48 351,10	5 216,20	43 134,90	
6238	Divers					5 867,25		5 867,25		5 867,25	
623	Sous Total compte 623					100 025,64	6 986,80	100 025,64	6 986,80	93 038,84	
6247	Transports collectifs du personnel					326 416,31	58 857,80	326 416,31	58 857,80	267 558,51	
624	Sous Total compte 624					326 416,31	58 857,80	326 416,31	58 857,80	267 558,51	
6251	Voyages, déplacements et missions					2 480,08		2 480,08		2 480,08	
625	Sous Total compte 625					2 480,08		2 480,08		2 480,08	
6261	Frais d'affranchissement					11 063,41	1 110,00	11 063,41	1 110,00	9 953,41	
6262	Frais de télécommunication					13 228,45	673,93	13 228,45	673,93	12 554,52	
626	Sous Total compte 626					24 291,86	1 783,93	24 291,86	1 783,93	22 507,93	
627	Services bancaires et assimilés					2 274,62		2 274,62		2 274,62	
6281	Concours divers (cotisations...)					32 738,77	595,00	32 738,77	595,00	32 143,77	
6282	Frais de gardiennage					420,00		420,00		420,00	
6283	Frais de nettoyage des locaux					68 058,17	6 447,79	68 058,17	6 447,79	61 610,38	
62875	Aux communes membres du GFP					55 037,51		55 037,51		55 037,51	
6287	Sous Total compte 6287					55 037,51		55 037,51		55 037,51	

ETAT : III-1
077040

SGC PROVINS

Envoyé en préfecture le 04/07/2023
Reçu en préfecture le 04/07/2023
Publié le 04 JUIN 2023
ID : 077-200037133-20230622-3_51_2023-DE

BALANCE REGLEMENTAIRE DES COMPTES DU GRAND LIVRE
Arrêtée à la date du 31/12/2022

90000 - CC DU PROVENOIS

Exercice 2022

Numéro de Compte	Libellé de compte	Balance d'entrées		Opérations non-budgétaires		Opérations budgétaires		Total		Soldes	
		Débit	Crédit	Débit	Crédit	Débit	Crédit	Débit	Crédit	Débit	Crédit
6288	Autres					1 230,40	50,40	1 230,40	50,40	1 180,00	
628	Sous Total compte 628					157 484,85	7 093,19	157 484,85	7 093,19	150 391,66	
62	Sous Total compte 62					1 026 905,23	148 103,16	1 026 905,23	148 103,16	878 802,07	
6331	Versement mobilité					27 707,00		27 707,00		27 707,00	
6332	Cotisations versées au F.N.A.L.					8 899,00		8 899,00		8 899,00	
6336	Cotisations au CNFPT et au centre de ges					29 410,64		29 410,64		29 410,64	
633	Sous Total compte 633					66 016,64		66 016,64		66 016,64	
63512	Taxes foncières					93 836,33		93 836,33		93 836,33	
6351	Sous Total compte 6351					93 836,33		93 836,33		93 836,33	
6353	Impôts indirects					8 706,75		8 706,75		8 706,75	
635	Sous Total compte 635					102 543,08		102 543,08		102 543,08	
637	Autres impôts, taxes et versements assim					310,89		310,89		310,89	
63	Sous Total compte 63					168 870,61		168 870,61		168 870,61	
64111	Rémunération principale					597 349,70		597 349,70		597 349,70	
64112	Supplément familial de traitement et ind					9 131,54		9 131,54		9 131,54	
64113	NBI					12 105,26		12 105,26		12 105,26	
64114	Personnel titulaire - Indemnité inflatio					1 599,98		1 599,98		1 599,98	
64118	Autres indemnités.					186 713,28		186 713,28		186 713,28	
6411	Sous Total compte 6411					806 899,76		806 899,76		806 899,76	

ETAT : III-1
077040

SGC PROVINS

Envoyé en préfecture le 04/07/2023
Reçu en préfecture le 04/07/2023
Publié le 04 JUL 2023
ID : 077-200037133-20230622-3_51_2023-0E

BALANCE REGLEMENTAIRE DES COMPTES DU GRAND LIVRE

Arrêtée à la date du 31/12/2022

90000 - CC DU PROVENOIS

Exercice 2022

Numéro de Compte	Libellé de compte	Balance d'entrée		Opérations non-budgétaires		Opérations budgétaires		Total		Soldes	
		Débit	Crédit	Débit	Crédit	Débit	Crédit	Débit	Crédit	Débit	Crédit
64131	Rémunérations					1 090 830,26	14 017,13	1 090 830,26	14 017,13	1 076 813,13	
64132	Supplément familial de traitement et ind					5 956,74		5 956,74		5 956,74	
64134	Personnel non titulaire - Indemnité infl					5 300,00		5 300,00		5 300,00	
64136	Indemnités liées à la perte d'emploi					454,65		454,65		454,65	
6413	Sous Total compte 6413					1 102 541,65	14 017,13	1 102 541,65	14 017,13	1 088 524,52	
64141	Personnel rémunéré à la vacation - Rémun					35 478,12		35 478,12		35 478,12	
6414	Sous Total compte 6414					35 478,12		35 478,12		35 478,12	
64164	Emplois aidés - Indemnité inflation					100,00		100,00		100,00	
64168	Autres emplois aidés					3 395,90		3 395,90		3 395,90	
6416	Sous Total compte 6416					3 495,90		3 495,90		3 495,90	
64171	Apprentis - Rémunérations					31 727,13		31 727,13		31 727,13	
64172	Apprentis - Indemnité inflation					100,00		100,00		100,00	
6417	Sous Total compte 6417					31 827,13		31 827,13		31 827,13	
6419	Remboursements sur rémunérations du pers						2 428,96		2 428,96		2 428,96
641	Sous Total compte 641					1 980 242,56	16 446,09	1 980 242,56	16 446,09	1 963 796,47	
6451	Cotisations à l'U.R.S.S.A.F.					432 606,00		432 606,00		432 606,00	
6453	Cotisations aux caisses de retraite					239 590,85		239 590,85		239 590,85	

ETAT : III-1
077040

SGC PROVINS

Envoyé en préfecture le 04/07/2023
Reçu en préfecture le 04/07/2023
Publié le 04 JUL 2023
ID : 077-200037138-20230622-3 51 2023-DE

Numéro de Compte	Libellé de compte	Balance d'entrée		Opérations non-budgétaires		Opérations budgétaires		Total				
		Débit	Crédit	Débit	Crédit	Débit	Crédit	Débit	Crédit	Débit	Crédit	
6454	Cotisations aux A.S.E.D.I.C					45 316,00		45 316,00			45 316,00	
6455	Cotisations pour assurance du personnel					53 887,81		53 887,81			53 887,81	

ETAT : III-1
077040

SGC PROVINS

Envoyé en préfecture le 04/07/2023
Reçu en préfecture le 04/07/2023
Publié le **04 JUL. 2023**
ID : 077-200037133-20230622-3_51_2023-DE

BALANCE REGLEMENTAIRE DES COMPTES DU GRAND LIVRE

Arrêtée à la date du 31/12/2022

90000 - CC DU PROVINOIS

Exercice 2022

Numéro de Compte	Libellé de compte	Balance d'entrée		Opérations non-budgétaires		Opérations budgétaires		Total		Soldes	
		Débit	Crédit	Débit	Crédit	Débit	Crédit	Débit	Crédit	Débit	Crédit
6456	Versement au F.N.C du supplément familia					686,00		686,00		686,00	
6457	Cotisations sociales liées à l'apprentis					679,00		679,00		679,00	
6458	Cotisations aux autres organismes sociaux					15 799,11		15 799,11		15 799,11	
6459	Remboursements sur charges de Sécurité S						7 100,00		7 100,00		7 100,00
645	Sous Total compte 645					788 564,77	7 100,00	788 564,77	7 100,00	781 464,77	
6475	Médecine du travail, pharmacie					10 952,20		10 952,20		10 952,20	
647	Sous Total compte 647					10 952,20		10 952,20		10 952,20	
6488	Autres					70 055,67		70 055,67		70 055,67	
648	Sous Total compte 648					70 055,67		70 055,67		70 055,67	
64	Sous Total compte 64					2 849 815,20	23 546,09	2 849 815,20	23 546,09	2 826 269,11	
65311	Indemnités de fonction					105 324,61		105 324,61		105 324,61	
65313	Cotisations de retraite					6 945,65		6 945,65		6 945,65	
65314	Cotisations de sécurité sociale - part p					14 771,00		14 771,00		14 771,00	
653172	Cotisations au fonds de financement de l					209,90		209,90		209,90	
65317	Sous Total compte 65317					209,90		209,90		209,90	
6531	Sous Total compte 6531					127 251,16		127 251,16		127 251,16	
653	Sous Total compte 653					127 251,16		127 251,16		127 251,16	

ETAT : III-1
077040

SGC PROVINS

Envoyé en préfecture le 04/07/2023
Reçu en préfecture le 04/07/2023
Publié le 04 JUL 2023
ID : 077-200037133-20230622-3_51_2023-DE

Numéro de Compte	Libellé de compte	Balance d'entrée		Opérations non-budgétaires		Opérations budgétaires		Total				
		Débit	Crédit	Débit	Crédit	Débit	Crédit	Débit	Crédit	Débit	Crédit	
6542	Créances éteintes					183,78		183,78			183,78	
654	Sous Total compte 654					183,78		183,78			183,78	

ETAT : III-1
077040

SGC PROVINS

Envoyé en préfecture le 04/07/2023
Reçu en préfecture le 04/07/2023
Publié le **04 JUL. 2023**
ID : 077-200037133-20230622-3_51_2023-DE

BALANCE REGLEMENTAIRE DES COMPTES DU GRAND LIVRE

Arrêtée à la date du 31/12/2022

90000 - CC DU PROVENOIS

Exercice 2022

Numéro de Compte	Libellé de compte	Balance d'entrée		Opérations non-budgétaires		Opérations budgétaires		Total		Soldes	
		Débit	Crédit	Débit	Crédit	Débit	Crédit	Débit	Crédit	Débit	Crédit
65568	Autres contributions					6 944 868,50	1 096 262,60	6 944 868,50	1 096 262,60	5 848 605,90	
6556	Sous Total compte 6556					6 944 868,50	1 096 262,60	6 944 868,50	1 096 262,60	5 848 605,90	
6558	Autres contributions obligatoires					63 231,00	21 021,00	63 231,00	21 021,00	42 210,00	
655	Sous Total compte 655					7 008 099,50	1 117 283,60	7 008 099,50	1 117 283,60	5 890 815,90	
657341	Communes membres du GFP					12 761,39	2 183,21	12 761,39	2 183,21	10 578,18	
65734	Sous Total compte 65734					12 761,39	2 183,21	12 761,39	2 183,21	10 578,18	
657351	GFP de rattachement					3 710,24		3 710,24		3 710,24	
657358	Autres groupements					1 427,21		1 427,21		1 427,21	
65735	Sous Total compte 65735					5 137,45		5 137,45		5 137,45	
657381	Autres établissements publics locaux					51 881,54	29 881,54	51 881,54	29 881,54	22 000,00	
657382	Organismes publics divers					76 327,63	7 670,00	76 327,63	7 670,00	68 657,63	
65738	Sous Total compte 65738					128 209,17	37 551,54	128 209,17	37 551,54	90 657,63	
6573	Sous Total compte 6573					146 108,01	39 734,75	146 108,01	39 734,75	106 373,26	
65748	Autres personnes de droit privé					135 677,18	893,50	135 677,18	893,50	134 783,68	
6574	Sous Total compte 6574					135 677,18	893,50	135 677,18	893,50	134 783,68	
657	Sous Total compte 657					281 785,19	40 628,25	281 785,19	40 628,25	241 156,94	
65888	Autres					113 447,10		113 447,10		113 447,10	
6588	Sous Total compte 6588					113 447,10		113 447,10		113 447,10	
658	Sous Total compte 658					113 447,10		113 447,10		113 447,10	

ETAT : III-1
077040

SGC PROVINS

Envoyé en préfecture le 04/07/2023
Reçu en préfecture le 04/07/2023
Publié le 04 JUL. 2023
ID : 077-200037133-20230622-3_51_2023-DE

BALANCE REGLEMENTAIRE DES COMPTES DU GRAND LIVRE

Arrêtée à la date du 31/12/2022

90000 - CC DU PROVINOIS

Exercice 2022

Numéro de Compte	Libellé de compte	Balance d'entrées		Opérations non-budgétaires		Opérations budgétaires		Total		Soldes	
		Débit	Crédit	Débit	Crédit	Débit	Crédit	Débit	Crédit	Débit	Crédit
65	Sous Total compte 65					7 530 766,73	1 157 911,85	7 530 766,73	1 157 911,85	6 372 854,88	
66111	Intérêts réglés à l'échéance					133 585,40		133 585,40		133 585,40	
66112	Intérêts - rattachement des ICNE					31 990,67	37 321,89	31 990,67	37 321,89		5 331,22
6611	Sous Total compte 6611					165 576,07	37 321,89	165 576,07	37 321,89	128 254,18	
661	Sous Total compte 661					165 576,07	37 321,89	165 576,07	37 321,89	128 254,18	
66	Sous Total compte 66					165 576,07	37 321,89	165 576,07	37 321,89	128 254,18	
673	Titres annulés (sur exercices antérieurs)					758,07		758,07		758,07	
67	Sous Total compte 67					758,07		758,07		758,07	
6811	Dotations aux amortissements des immobil					1 131 363,60		1 131 363,60		1 131 363,60	
6817	Dotations aux dépréciations des actifs c					38 564,23		38 564,23		38 564,23	
681	Sous Total compte 681					1 169 927,83		1 169 927,83		1 169 927,83	
68	Sous Total compte 68					1 169 927,83		1 169 927,83		1 169 927,83	
	Total classe 6					15 136 746,15	1 666 261,53	15 136 746,15	1 666 261,53	13 485 344,80	14 860,18
70323	Redevance d'occupation du domaine public						4 504,65		4 504,65		4 504,65
7032	Sous Total compte 7032						4 504,65		4 504,65		4 504,65
703	Sous Total compte 703						4 504,65		4 504,65		4 504,65
70632	A caractère de loisirs					23 446,56	782 031,51	23 446,56	782 031,51		758 584,95
7063	Sous Total compte 7063					23 446,56	782 031,51	23 446,56	782 031,51		758 584,95
7066	Redevances et droits des					210,96	189 834,38	210,96	189 834,38		189 623,42

ETAT : III-1
077040

SGC PROVINS

Envoyé en préfecture le 04/07/2023
Reçu en préfecture le 04/07/2023
Publié le 04 JUL 2023
ID : 077-200037133-20230622-3_51_2023-DE

Numéro de Compte	Libellé de compte	Balance d'entrée		Opérations non-budgétaires		Opérations budgétaires		Total			
		Débit	Crédit	Débit	Crédit	Débit	Crédit	Débit	Crédit	Débit	Crédit
	services à cara										



BALANCE REGLEMENTAIRE DES COMPTES DU GRAND LIVRE

Arrêtée à la date du 31/12/2022

90000 - CC DU PROVENOIS

Exercice 2022

Numéro de Comptes	Libellé de compte	Balance d'entrée		Opérations non-budgétaires		Opérations budgétaires		Total		Soldes	
		Débit	Crédit	Débit	Crédit	Débit	Crédit	Débit	Crédit	Débit	Crédit
706	Sous Total compte 706					23 657,52	971 865,89	23 657,52	971 865,89		948 208,37
70841	aux budgets annexes, régies, CCAS et cai					10 931,22	10 931,22	10 931,22	10 931,22		0,00
70845	aux communes membres du GFP					55 117,36	142 925,83	55 117,36	142 925,83		87 808,47
70848	aux autres organismes					9 790,86	86 920,26	9 790,86	86 920,26		77 129,40
7084	Sous Total compte 7084					75 839,44	240 777,31	75 839,44	240 777,31		164 937,87
70875	par les communes membres du GFP					2 400,00	7 800,00	2 400,00	7 800,00		5 400,00
70878	par des tiers					19 788,62	148 373,51	19 788,62	148 373,51		128 584,89
7087	Sous Total compte 7087					22 188,62	156 173,51	22 188,62	156 173,51		133 984,89
708	Sous Total compte 708					98 028,06	396 950,82	98 028,06	396 950,82		298 922,76
70	Sous Total compte 70					121 685,58	1 373 321,36	121 685,58	1 373 321,36		1 251 635,78
73111	Impôts directs locaux						2 901 639,00		2 901 639,00		2 901 639,00
73112	Cotisation sur la valeur ajoutée des ent						1 141 279,00		1 141 279,00		1 141 279,00
73113	Taxe sur les surfaces commerciales						399 865,00		399 865,00		399 865,00
73114	Imposition forfaitaire sur les entreprises						200 040,00		200 040,00		200 040,00
7311	Sous Total compte 7311						4 642 823,00		4 642 823,00		4 642 823,00
73133	Taxe d'enlèvement des ordures ménagères						5 781 509,00		5 781 509,00		5 781 509,00
7313	Sous Total compte 7313						5 781 509,00		5 781 509,00		5 781 509,00
73143	Redevance des mines						77 297,00		77 297,00		77 297,00

ETAT : III-1
077040

SGC PROVINS

Envoyé en préfecture le 04/07/2023
Reçu en préfecture le 04/07/2023
Publié le 04 JUL 2023
ID : 077-200037133-20230622-3_51_2023-DE

Numéro de Compte	Libellé de compte	Balance d'entrée		Opérations non-budgétaires		Opérations budgétaires		Total			
		Débit	Crédit	Débit	Crédit	Débit	Crédit	Débit	Crédit	Débit	Crédit
7314	Sous Total compte 7314						77 297,00		77 297,00		77 297,00

ETAT : III-1
077040

SGC PROVINS

Envoyé en préfecture le 04/07/2023
Reçu en préfecture le 04/07/2023
Publié le 04 JUL 2023
ID : 077-200037133-20230622-3_51_2023-DE

BALANCE REGLEMENTAIRE DES COMPTES DU GRAND LIVRE

Arrêtée à la date du 31/12/2022

90000 - CC DU PROVINOIS

Exercice 2022

Numéro de Compte	Libellé de compte	Balance d'entrée		Opérations non-budgétaires		Opérations budgétaires		Total		Soldes	
		Débit	Crédit	Débit	Crédit	Débit	Crédit	Débit	Crédit	Débit	Crédit
731721	Taxe de séjour						107 198,53		107 198,53		107 198,53
73172	Sous Total compte 73172						107 198,53		107 198,53		107 198,53
7317	Sous Total compte 7317						107 198,53		107 198,53		107 198,53
7318	Autres						105 020,00		105 020,00		105 020,00
731	Sous Total compte 731						10 713 847,53		10 713 847,53		10 713 847,53
73211	Attribution de compensation						4 588,80		4 588,80		4 588,80
7321	Sous Total compte 7321						4 588,80		4 588,80		4 588,80
732221	Fonds de péréquation des ressources comm						338 045,00		338 045,00		338 045,00
73222	Sous Total compte 73222						338 045,00		338 045,00		338 045,00
7322	Sous Total compte 7322						338 045,00		338 045,00		338 045,00
732	Sous Total compte 732						342 633,80		342 633,80		342 633,80
7351	Fraction compensatoire de la TPPB et de						3 619 359,00		3 619 359,00		3 619 359,00
735	Sous Total compte 735						3 619 359,00		3 619 359,00		3 619 359,00
738	Autres impôts et taxes					276 446,00	276 446,00	276 446,00	276 446,00		0,00
739211	Attribution de compensation					4 391 748,73		4 391 748,73		4 391 748,73	
73921	Sous Total compte 73921					4 391 748,73		4 391 748,73		4 391 748,73	
739221	FRGIR					895 146,00		895 146,00		895 146,00	
73922	Sous Total compte 73922					895 146,00		895 146,00		895 146,00	
7392	Sous Total compte 7392					5 286 894,73		5 286 894,73		5 286 894,73	

ETAT : III-1
077040

SGC PROVINS

Envoyé en préfecture le 04/07/2023
Reçu en préfecture le 04/07/2023
Publié le 04 JUIL. 2023
ID : 077-200037133-20230622-3_51_2023-DE

BALANCE REGLEMENTAIRE DES COMPTES DU GRAND LIVRE
Arrêtée à la date du 31/12/2022

90000 - CC DU PROVENOIS

Exercice 2022

Numéro de Compte	Libellé de compte	Balance d'entrée		Opérations non-budgétaires		Opérations budgétaires		Total		Soldes	
		Débit	Crédit	Débit	Crédit	Débit	Crédit	Débit	Crédit	Débit	Crédit
7398	Reversements, restitutions et prélèvements					34 954,93		34 954,93		34 954,93	
739	Sous Total compte 739					5 321 849,66		5 321 849,66		5 321 849,66	
73	Sous Total compte 73					5 598 295,66	14 952 286,33	5 598 295,66	14 952 286,33		9 353 990,67
741124	Dotation d'intercommuna des EPCI						502 849,00		502 849,00		502 849,00
741126	Dotation de compensation des EPCI						1 046 781,00		1 046 781,00		1 046 781,00
74112	Sous Total compte 74112						1 549 630,00		1 549 630,00		1 549 630,00
7411	Sous Total compte 7411						1 549 630,00		1 549 630,00		1 549 630,00
741	Sous Total compte 741						1 549 630,00		1 549 630,00		1 549 630,00
744	PCTVA						4 837,70		4 837,70		4 837,70
7472	Régions					18 538,13	19 200,00	18 538,13	19 200,00		661,87
7473	Départements					38 917,21	123 712,67	38 917,21	123 712,67		84 795,46
74788	Autres					48 035,43	412 521,04	48 035,43	412 521,04		364 485,61
7478	Sous Total compte 7478					48 035,43	412 521,04	48 035,43	412 521,04		364 485,61
747	Sous Total compte 747					105 490,77	555 433,71	105 490,77	555 433,71		449 942,94
74832	État - Compensation au titre de la Contr						117 630,00		117 630,00		117 630,00
74833	État - Compensation au titre des exonéra						254 631,00		254 631,00		254 631,00
74836	Attribution du fonds départemental de pé						92 308,40		92 308,40		92 308,40
7483	Sous Total compte 7483						464 569,40		464 569,40		464 569,40
74888	Autres						271 088,00		271 088,00		271 088,00

BALANCE REGLEMENTAIRE DES COMPTES DU GRAND LIVRE

Arrêtée à la date du 31/12/2022

90000 - CC DU PROVINOIS

Exercice 2022

Numéro de Compte	Libellé de compte	Balance d'entrée		Opérations non-budgétaires		Opérations budgétaires		Total		Soldes	
		Débit	Crédit	Débit	Crédit	Débit	Crédit	Débit	Crédit	Débit	Crédit
7488	Sous Total compte 7488						271 088,00		271 088,00		271 088,00
748	Sous Total compte 748						735 657,40		735 657,40		735 657,40
74	Sous Total compte 74					105 490,77	2 845 558,81	105 490,77	2 845 558,81		2 740 068,04
752	Revenus des immeubles					7 024,99	356 139,43	7 024,99	356 139,43		349 114,44
75888	Autres					14 693,38	127 674,43	14 693,38	127 674,43		112 981,05
7588	Sous Total compte 7588					14 693,38	127 674,43	14 693,38	127 674,43		112 981,05
758	Sous Total compte 758					14 693,38	127 674,43	14 693,38	127 674,43		112 981,05
75	Sous Total compte 75					21 718,37	483 813,86	21 718,37	483 813,86		462 095,49
773	Mandats annulés (sur exercices antérieur						621,04		621,04		621,04
777	Recettes et quote-part des subventions d						222 593,44		222 593,44		222 593,44
77	Sous Total compte 77						223 214,48		223 214,48		223 214,48
	Total classe 7					5 847 190,38	19 878 194,84	5 847 190,38	19 878 194,84	5 321 849,66	19 352 854,12
	Total général	51 746 547,99	51 746 547,99	94 271 146,56	93 508 995,89	23 494 375,49	24 256 526,16	169 512 070,04	169 512 070,04	87 605 047,74	87 605 047,74

ETAT : III-2
077040

SGC PROVINS

BALANCE DES VALEURS INACTIVES
Arrêtée à la date du 31/12/2022

Envoyé en préfecture le 04/07/2023
Reçu en préfecture le 04/07/2023
Publié le **04 JUL. 2023**
ID : 077-200037133-20230622-3_51_2023-DE

90000 - CC DU PROVENOIS

Exercice 2022

DESIGNATION DES COMPTES N° Intitulé	DEBIT			CREDIT			SOLDES		
	Nature des valeurs inactives	Balance d'entrée	Année en cours	TOTAL	Balance d'entrée	Année en cours	TOTAL	Débiteurs	Créditeurs
861 Portefeuille NEANT									
Sous Total compte 861									
862 Correspondant NEANT									
Sous Total compte 862									
863 Prise en charge titre et valeur NEANT									
Sous Total compte 863									
TOTAUX		0,00	0,00	0,00	0,00	0,00	0,00	0,00	0,00

N° CODIQUE DU POSTE COMPTABLE : 077040

NOM DU POSTE COMPTABLE : SGC PROVINS

Envoyé en préfecture le 04/07/2023
Reçu en préfecture le 04/07/2023
Publié le 04 JUL. 2023
ID : 077-200037153-20230622-3_51_2023-DE
Exercice 2022

Page des signatures

90000 - CC DU PROVINOIS

Vu et certifié par le comptable supérieur ou son délégué qui déclare que le présent compte est exact en ses résultats.

Observations :

CHERFAOUI Dounia (1018588387-0), Administrateur des Finances Publiques Adjoint

A DDFIP DE SEINE-ET-MARNE, le 21/02/2023

Le comptable soussigné affirme véritable, sous les peines de droit, le présent compte.

Le comptable affirme, en outre et sous les mêmes peines, que les recettes et dépenses portées dans ce compte sont, sans exception, toutes celles qui ont été faites pour le service de CC DU PROVINOIS pendant l'année 2022 et qu'il n'en existe aucune autre à sa connaissance.

GROLLEAU Valerie (1017879594-0), Inspecteur divisionnaire PIF hors classe

A PROVINS, le 23/02/2023

Vu par l'ordonnateur ou son délégué qui certifie que le présent compte dont le montant des titres à recouvrer et des mandats émis est conforme aux écritures de sa comptabilité administrative, a été voté le ... par l'organe délibérant.

A , le

Envoyé en préfecture le 04/07/2023

Reçu en préfecture le 04/07/2023

Publié le 04 JUL. 2023

ID : 077-200037133-20230622-3_51_2023-DE

BUDGET PRINCIPAL : APPROBATION DU COMPTE DE GESTION DE L'EXERCICE 2022.

Le Compte de Gestion est le reflet du Compte Administratif mais vu de la trésorerie principale, puisqu'un E.P.C.I applique le principe de séparation de l'ordonnateur, c'est-à-dire du Président et du comptable.

On y retrouve exactement les mêmes éléments que dans le Compte Administratif.

Le conseil communautaire est invité à délibérer pour approuver le Compte de Gestion de l'exercice 2022 du Budget Principal et donner quitus de sa gestion à Madame la Trésorière de Provins.

REPUBLIQUE FRANÇAISE

**Numéro SIRET
20003713300044**

**COLLECTIVITE DE RATTACHEMENT
BUDGET ANNEXE DU SPANC COMMUNAUTE DE
COMMUNES DU PROVINOIS COMMUNAUTE DE
COMMUNES DU PROVINOIS**

POSTE COMPTABLE DE : SERVICE DE GESTION COMPTABLE DE PROVINS

SERVICE PUBLIC LOCAL

M. 49 (1)

Compte administratif

BUDGET : SPANC (2)

ANNEE 2022

(1) Compléter en fonction du service public local et du plan de comptes utilisé : M. 4, M. 41, M. 42, M. 43, M. 44 ou M. 49.

(2) Indiquer le budget concerné : budget principal ou libellé du budget annexe.

Sommaire

I - Informations générales

Modalités de vote du budget 4

II - Présentation générale du compte administratif

A1 - Vue d'ensemble - Exécution du budget et détail des restes à réaliser 5

A2 - Vue d'ensemble - Section d'exploitation - Chapitres 7

A3 - Vue d'ensemble - Section d'investissement - Chapitres 8

B1 - Balance générale du budget - Dépenses 9

B2 - Balance générale du budget - Recettes 10

III - Vote du compte administratif

A1 - Section d'exploitation - Détail des dépenses 11

A2 - Section d'exploitation - Détail des recettes 12

B1 - Section d'investissement - Détail des dépenses 13

B2 - Section d'investissement - Détail des recettes 14

B3 - Opérations d'équipement - Détail des chapitres et articles 15

IV - Annexes

A - Eléments du bilan

A1.1 - Etat de la dette - Détail des crédits de trésorerie Sans Objet

A1.2 - Etat de la dette - Répartition par nature de dette Sans Objet

A1.3 - Etat de la dette - Répartition des emprunts par structure de taux Sans Objet

A1.4 - Etat de la dette - Typologie de la répartition de l'encours Sans Objet

A1.5 - Etat de la dette - Détail des opérations de couverture Sans Objet

A1.6 - Etat de la dette - Remboursement anticipé d'un emprunt avec refinancement Sans Objet

A1.7 - Etat de la dette - Emprunts renégociés au cours de l'année N Sans Objet

A1.8 - Etat de la dette - Autres dettes Sans Objet

A2 - Méthodes utilisées pour les amortissements Sans Objet

A3.1 - Etat des provisions et des dépréciations Sans Objet

A3.2 - Etalement des provisions Sans Objet

A4.1 - Equilibre des opérations financières - Dépenses 16

A4.2 - Equilibre des opérations financières - Recettes 17

A5.1.1 - Etat de ventilation des dépenses et recettes des services d'eau et d'assainissement - Exploitation (1) Sans Objet

A5.1.2 - Etat de ventilation des dépenses et recettes des services d'eau et d'assainissement - Investissement (1) Sans Objet

A5.2.1 - Etat de ventilation des dép. et rec. des services d'assainissement collectif et non collectif - Exploitation (1) Sans Objet

A5.2.2 - Etat de ventilation des dép. et rec. des services d'assainissement collectif et non collectif - Investissement (1) Sans Objet

A5.3.1 - Etat de ventilation des dépenses liées à la gestion de la crise sanitaire du COVID-19 - Fonctionnement Sans Objet

A5.3.2 - Etat de ventilation des dépenses liées à la gestion de la crise sanitaire du COVID-19 - Investissement Sans Objet

A6 - Etat des charges transférées Sans Objet

A7 - Détail des opérations pour le compte de tiers 18

A8.1 - Variation du patrimoine (article R. 2313-3 du CGCT) - Entrées Sans Objet

A8.2 - Variation du patrimoine (article R. 2313-3 du CGCT) - Sorties Sans Objet

A8.3 - Opérations liées aux cessions Sans Objet

A9.1 - Variation du patrimoine (article L. 300-5 du code de l'urbanisme) - Entrées Sans Objet

A9.2 - Variation du patrimoine (article L. 300-5 du code de l'urbanisme) - Sorties Sans Objet

A10 - Etat des travaux en régie Sans Objet

B - Engagements hors bilan

B1.1 - Etat des emprunts garantis par la régie Sans Objet

B1.2 - Calcul du ratio d'endettement relatif aux garanties d'emprunt Sans Objet

B1.3 - Subventions versées dans le cadre du vote du budget Sans Objet

B1.4 - Etat des contrats de crédit-bail Sans Objet

B1.5 - Etat des contrats de partenariat public-privé Sans Objet

B1.6 - Etat des autres engagements donnés Sans Objet

B1.7 - Etat des engagements reçus Sans Objet

B2.1 - Etat des autorisations de programme et des crédits de paiement afférents Sans Objet

B2.2 - Etat des autorisations d'engagement et des crédits de paiement afférents Sans Objet

C - Autres éléments d'informations

C1.1 - Etat du personnel Sans Objet

C1.2 - Etat du personnel de la collectivité ou de l'établissement de rattachement employé par la régie Sans Objet

C2 - Liste des organismes dans lesquels a été pris un engagement financier (2) Sans Objet

C3 - Liste des services individualisés dans un budget annexe (3) Sans Objet

C4 - Présentation agrégée du budget principal et des budgets annexes Sans Objet

D - Arrêté et signatures

D - Arrêté et signatures

- (1) Ces états ne sont obligatoires que pour les régies rattachées à des communes et groupements de communes de moins de 3 000 habitants ayant décidé d'établir un budget unique pour leurs services de distribution d'eau potable et d'assainissement dans les conditions fixées par l'article L. 2224-6 du CGCT. Ils n'existent qu'en M49.
- (2) Ces états ne sont obligatoires que pour les régies rattachées à des communes de 3 500 habitants et plus (art. L. 2313-1 du CGCT), à des groupements comprenant au moins une commune de 3 500 habitants et plus (art. L. 5211-36 du CGCT, art L. 5711-1 CGCT) et à leurs établissements publics.
- (3) Uniquement pour les services dotés de l'autonomie financière et de la personnalité morale.

Préciser, pour chaque annexe, si l'état est sans objet le cas échéant.

I – INFORMATIONS GENERALES
MODALITES DE VOTE DU BUDGET

I – L'assemblée délibérante a voté le présent budget par nature :

- au niveau (1) du chapitre pour la section de fonctionnement ;
- au niveau (1) du chapitre pour la section d'investissement.
- sans (2) les chapitres « opérations d'équipement » de l'état III B 3.

La liste des articles spécialisés sur lesquels l'ordonnateur ne peut procéder à des virements d'article à article est la suivante :

II – En l'absence de mention au paragraphe I ci-dessus, le budget est réputé voté par chapitre, et, en section d'investissement, sans chapitre de dépense « opération d'équipement ».

III – Les provisions sont (3) semi-budgétaires (pas d'inscriptions en recettes de la section d'investissement) .

(1) A compléter par « du chapitre » ou « de l'article ».

(2) Indiquer « avec » ou « sans » les chapitres opérations d'équipement.

(3) A compléter par un seul des deux choix suivants :

- semi-budgétaires (pas d'inscription en recette de la section d'investissement),
- budgétaires (délibération n° du).

II – PRESENTATION GENERALE DU COMPTE ADMINISTRATIF VUE D'ENSEMBLE

EXECUTION DU BUDGET

		DEPENSES		RECETTES		SOLDE D'EXECUTION (1)	
REALISATIONS DE L'EXERCICE (mandats et titres)	Section d'exploitation	A	39 198,02	G	0,00	G-A	-39 198,02
	Section d'investissement	B	22 239,83	H	30 464,24	H-B	8 224,41

+ +

REPORTS DE L'EXERCICE N-1	Report en section d'exploitation (002)	C	0,00 (si déficit)	I	52 597,52 (si excédent)
	Report en section d'investissement (001)	D	0,00 (si déficit)	J	199 894,74 (si excédent)

= =

		DEPENSES		RECETTES		SOLDE D'EXECUTION (1)	
TOTAL (réalisations + reports)		P= A+B+C+D	61 437,85	Q= G+H+I+J	282 956,50	=Q-P	221 518,65

RESTES A REALISER A REPORTER EN N+1 (2)	Section d'exploitation	E	0,00	K	0,00
	Section d'investissement	F	0,00	L	0,00
	TOTAL des restes à réaliser à reporter en N+1	= E+F	0,00	= K+L	0,00

		DEPENSES		RECETTES		SOLDE D'EXECUTION (1)	
RESULTAT CUMULE	Section d'exploitation	= A+C+E	39 198,02	= G+I+K	52 597,52		13 399,50
	Section d'investissement	= B+D+F	22 239,83	= H+J+L	230 358,98		208 119,15
	TOTAL CUMULE	= A+B+C+D+E+F	61 437,85	= G+H+I+J+K+L	282 956,50		221 518,65

DETAIL DES RESTES A REALISER

Chap.	Libellé	Dépenses engagées non mandatées		Titres restant à émettre	
TOTAL DE LA SECTION D'EXPLOITATION		E	0,00	K	0,00
011	Charges à caractère général		0,00		
012	Charges de personnel, frais assimilés		0,00		
014	Atténuations de produits		0,00		
65	Autres charges de gestion courante		0,00		
66	Charges financières		0,00		
67	Charges exceptionnelles		0,00		
69	Impôts sur les bénéfices et assimilés		0,00		
70	Ventes produits fabriqués, prestations				0,00
73	Produits issus de la fiscalité				0,00
74	Subventions d'exploitation				0,00
75	Autres produits de gestion courante				0,00
013	Atténuations de charges				0,00
76	Produits financiers				0,00
77	Produits exceptionnels				0,00
TOTAL DE LA SECTION D'INVESTISSEMENT		F	0,00	L	0,00
10	Dotations, fonds divers et réserves		0,00		0,00
13	Subventions d'investissement		0,00		0,00
16	Emprunts et dettes assimilées		0,00		0,00
18	Compte de liaison : affectat° (BA,régie) (6)		0,00		0,00

Chap.	Libellé	Dépenses engagées mandatées	Publiée	Titre restant
20	Immobilisations incorporelles	0,00	0,00	0,00
21	Immobilisations corporelles	0,00	0,00	0,00
22	Immobilisations reçues en affectation (5)	0,00	0,00	0,00
23	Immobilisations en cours	0,00	0,00	0,00
26	Participat° et créances rattachées	0,00	0,00	0,00
27	Autres immobilisations financières	0,00	0,00	0,00
4581999	Opération pour compte de tiers n° 999 - CONTROLE DIAGNOSTIC ANC (3)	0,00	0,00	0,00
45820	Opération pour compte de tiers n° 0 - REMBOURSEMENT TITRE ANNULÉ / EXERCICE ANTERIEUR (3)	0,00	0,00	0,00
4582999	Opération pour compte de tiers n° 999 - CONTROLE DIAGNOSTIC SPANC (3)	0,00	0,00	0,00

(1) Indiquer le signe - si les dépenses sont supérieures aux recettes, et + si les recettes sont supérieures aux dépenses.

(2) Les restes à réaliser de la section d'exploitation correspondent en dépenses, aux dépenses engagées non mandatées et non rattachées telles qu'elles ressortent de la comptabilité des engagements et en recettes, aux recettes certaines n'ayant pas donné lieu à l'émission d'un titre et non rattachées (R. 2311-11 du CGCT).

Les restes à réaliser de la section d'investissement correspondent en dépenses, aux dépenses engagées non mandatées au 31/12 de l'exercice précédent telles qu'elles ressortent de la comptabilité des engagements et aux recettes certaines n'ayant pas donné lieu à l'émission d'un titre au 31/12 de l'exercice précédent (R. 2311-11 du CGCT).

(3) Le chapitre 45 doit être détaillé conformément au plan de comptes, tant en recettes qu'en dépenses.

II – PRESENTATION GENERALE DU COMPTE ADMINISTRATIF SECTION D'EXPLOITATION – CHAPITRES

DEPENSES D'EXPLOITATION

Chap.	Libellé	Crédits ouverts (BP+DM+RAR N-1)	Crédits employés (ou restant à employer)			Crédits annulés (1)
			Mandats émis	Charges rattachées	Restes à réaliser au 31/12	
011	Charges à caractère général	1 000,00	0,00	0,00	0,00	1 000,00
012	Charges de personnel, frais assimilés	45 000,00	38 903,88	0,00	0,00	6 096,12
014	Atténuations de produits	0,00	0,00	0,00	0,00	0,00
65	Autres charges de gestion courante	4 000,00	1,27	0,00	0,00	3 998,73
Total des dépenses de gestion courante		50 000,00	38 905,15	0,00	0,00	11 094,85
66	Charges financières	0,00	0,00	0,00	0,00	0,00
67	Charges exceptionnelles	1 000,00	292,87	0,00	0,00	707,13
68	Dotations aux provisions et dépréciat° (2)	0,00	0,00			0,00
69	Impôts sur les bénéfices et assimilés (3)	0,00	0,00	0,00	0,00	0,00
022	Dépenses imprévues	0,00				
Total des dépenses réelles d'exploitation		51 000,00	39 198,02	0,00	0,00	11 801,98
023	Virement à la section d'investissement (4)	7 597,52				
042	Opérat° ordre transfert entre sections (4)	0,00	0,00			0,00
043	Opérat° ordre intérieur de la section (uniquement en M44) (4)	0,00	0,00			0,00
Total des dépenses d'ordre d'exploitation		7 597,52	0,00			7 597,52
TOTAL		58 597,52	39 198,02	0,00	0,00	19 399,50
Pour information		0,00				
D 002 Déficit d'exploitation reporté de N-1						

RECETTES D'EXPLOITATION

Chap.	Libellé	Crédits ouverts (BP+DM+RAR N-1)	Crédits employés (ou restant à employer)			Crédits annulés
			Titres émis	Prod. rattachées	Restes à réaliser au 31/12	
013	Atténuations de charges	0,00	0,00	0,00	0,00	0,00
70	Ventes produits fabriqués, prestations	5 000,00	0,00	0,00	0,00	5 000,00
73	Produits issus de la fiscalité (5)	0,00	0,00	0,00	0,00	0,00
74	Subventions d'exploitation	0,00	0,00	0,00	0,00	0,00
75	Autres produits de gestion courante	0,00	0,00	0,00	0,00	0,00
Total des recettes de gestion courante		5 000,00	0,00	0,00	0,00	5 000,00
76	Produits financiers	0,00	0,00	0,00	0,00	0,00
77	Produits exceptionnels	1 000,00	0,00	0,00	0,00	1 000,00
78	Reprises sur provisions et dépréciations (2)	0,00	0,00			0,00
Total des recettes réelles d'exploitation		6 000,00	0,00	0,00	0,00	6 000,00
042	Opérat° ordre transfert entre sections (4)	0,00	0,00			0,00
043	Opérat° ordre intérieur de la section (uniquement en M44) (4)	0,00	0,00			0,00
Total des recettes d'ordre d'exploitation		0,00	0,00			0,00
TOTAL		6 000,00	0,00	0,00	0,00	6 000,00
Pour information		52 597,52				
R 002 Excédent d'exploitation reporté de N-1						

(1) Les crédits annulés correspondent aux crédits ouverts desquels il convient de soustraire les crédits employés.

(2) Si la régie applique le régime des provisions semi-budgétaires, ainsi que pour la dotation aux dépréciations des stocks de fournitures et de marchandises, des créances et des valeurs mobilières de placement, aux dépréciations des comptes de tiers et aux dépréciations des comptes financiers.

(3) Ce chapitre n'existe pas en M. 49.

(4) DE 023 = RI 021 ; DI 040 = RE 042 ; RI 041 = DE 042 ; DI 041 = RI 041 ; DE 043 = RE 043.

(5) Ce chapitre existe uniquement en M41, M43 et M44.

II – PRESENTATION GENERALE DU COMPTE ADMINISTRATIF

SECTION D'INVESTISSEMENT – CHAPITRES

Publié le 04 JUIL. 2023

ID : 077-200037133-20230622-3 52 2023-DE

DEPENSES D'INVESTISSEMENT

Chap.	Libellé	Crédits ouverts (BP+DM+RAR N-1)	Mandats émis	Restes à réaliser au 31/12	Crédits annulés (1)
20	Immobilisations incorporelles	0,00	0,00	0,00	0,00
21	Immobilisations corporelles	0,00	0,00	0,00	0,00
22	Immobilisations reçues en affectation	0,00	0,00	0,00	0,00
23	Immobilisations en cours	0,00	0,00	0,00	0,00
	Total des opérations d'équipement	0,00	0,00	0,00	0,00
	Total des dépenses d'équipement	0,00	0,00	0,00	0,00
10	Dotations, fonds divers et réserves	0,00	0,00	0,00	0,00
13	Subventions d'investissement	0,00	0,00	0,00	0,00
16	Emprunts et dettes assimilées	0,00	0,00	0,00	0,00
18	Compte de liaison : affectat° (BA,régie) (3)	0,00	0,00	0,00	0,00
26	Participat° et créances rattachées	0,00	0,00	0,00	0,00
27	Autres immobilisations financières	0,00	0,00	0,00	0,00
020	Dépenses imprévues	0,00			
	Total des dépenses financières	0,00	0,00	0,00	0,00
45...	Total des opérations pour compte de tiers (4)	306 492,26	22 239,83	0,00	284 252,43
	Total des dépenses réelles d'investissement	306 492,26	22 239,83	0,00	284 252,43
040	Opérat° ordre transfert entre sections (2)	0,00	0,00		0,00
041	Opérations patrimoniales (2)	0,00	0,00		0,00
	Total des dépenses d'ordre d'investissement	0,00	0,00		0,00
	TOTAL	306 492,26	22 239,83	0,00	284 252,43
	Pour information	0,00			
	D 001 Solde d'exécution négatif reporté de N-1				

RECETTES D'INVESTISSEMENT

Chap.	Libellé	Crédits ouverts (BP+DM+RAR N-1)	Titres émis	Restes à réaliser au 31/12	Crédits annulés
13	Subventions d'investissement	0,00	0,00	0,00	0,00
16	Emprunts et dettes assimilées (hors 165)	0,00	0,00	0,00	0,00
20	Immobilisations incorporelles	0,00	0,00	0,00	0,00
21	Immobilisations corporelles	0,00	0,00	0,00	0,00
22	Immobilisations reçues en affectation	0,00	0,00	0,00	0,00
23	Immobilisations en cours	0,00	0,00	0,00	0,00
	Total des recettes d'équipement	0,00	0,00	0,00	0,00
10	Dotations, fonds divers et réserves	0,00	0,00	0,00	0,00
106	Réserves (5)	0,00	0,00	0,00	0,00
165	Dépôts et cautionnements reçus	0,00	0,00	0,00	0,00
18	Compte de liaison : affectat° (BA,régie)(3)	0,00	0,00	0,00	0,00
26	Participat° et créances rattachées	0,00	0,00	0,00	0,00
27	Autres immobilisations financières	0,00	0,00	0,00	0,00
	Total des recettes financières	0,00	0,00	0,00	0,00
45...	Total des opérations pour le compte de tiers (4)	99 000,00	30 464,24	0,00	68 535,76
	Total des recettes réelles d'investissement	99 000,00	30 464,24	0,00	68 535,76
021	Virement de la section d'exploitation (2)	7 597,52			
040	Opérat° ordre transfert entre sections (2)	0,00	0,00		0,00
041	Opérations patrimoniales (2)	0,00	0,00		0,00
	Total des recettes d'ordre d'investissement	7 597,52	0,00		7 597,52
	TOTAL	106 597,52	30 464,24	0,00	76 133,28
	Pour information	199 894,74			
	R 001 Solde d'exécution positif reporté de N-1				

(1) Les crédits annulés correspondent aux crédits ouverts auxquels il convient de soustraire les crédits employés.

(2) DE 023 = RI 021 ; DI 040 = RE 042 ; RI 040 = DE 042 ; DI 041 = RI 041 ; DE 043 = RE 043.

(3) A servir uniquement, en dépense, lorsque la régie effectue une dotation initiale en espèces au profit d'un service public non personnalisé qu'elle crée et, en recettes, lorsque le service non personnalisé reçoit une dotation en espèces de la part de sa collectivité de rattachement.

(4) Seul le total des opérations réelles pour compte de tiers figure sur cet état (voir le détail Annexe IV A7).

(5) Le compte 106 n'est pas un chapitre mais un article du chapitre 10.

II – PRESENTATION GENERALE DU COMPTE ADMINISTRATIF BALANCE GENERALE DU BUDGET

1 – MANDATS EMIS (y compris sur les restes à réaliser N-1)

	EXPLOITATION	Opérations réelles (1)	Opérations d'ordre (2)	TOTAL
011	Charges à caractère général	0,00		0,00
012	Charges de personnel, frais assimilés	38 903,88		38 903,88
014	Atténuations de produits	0,00		0,00
60	Achats et variation des stocks (3)		0,00	0,00
65	Autres charges de gestion courante	1,27		1,27
66	Charges financières	0,00	0,00	0,00
67	Charges exceptionnelles	292,87	0,00	292,87
68	Dot. Amortist, dépréciat°, provisions	0,00	0,00	0,00
69	Impôts sur les bénéfices et assimilés(4)	0,00		0,00
71	Production stockée (ou déstockage) (3)		0,00	0,00
	Dépenses d'exploitation – Total	39 198,02	0,00	39 198,02

D 002 DEFICIT D'EXPLOITATION REPORTE DE N-1	0,00
--	-------------

TOTAL DES DEPENSES D'EXPLOITATION CUMULEES	39 198,02
---	------------------

	INVESTISSEMENT	Opérations réelles (1)	Opérations d'ordre (2)	TOTAL
10	Dotations, fonds divers et réserves	0,00	0,00	0,00
13	Subventions d'investissement	0,00	0,00	0,00
14	Prov. Réglementées, amort. dérogatoires		0,00	0,00
15	Provisions pour risques et charges (5)		0,00	0,00
16	Emprunts et dettes assimilées (sauf 1688 non budgétaire)	0,00	0,00	0,00
18	Compte de liaison : affectat° (BA,régie)	0,00		0,00
	Total des opérations d'équipement	0,00		0,00
20	Immobilisations incorporelles (6)	0,00	0,00	0,00
21	Immobilisations corporelles (6)	0,00	0,00	0,00
22	Immobilisations reçues en affectation (6)	0,00	0,00	0,00
23	Immobilisations en cours (6)	0,00	0,00	0,00
26	Participations et créances rattachées	0,00	0,00	0,00
27	Autres immobilisations financières	0,00	0,00	0,00
28	Amortissement des immobilisations(reprises)		0,00	0,00
29	Dépréciation des immobilisations		0,00	0,00
39	Dépréciat° des stocks et en-cours		0,00	0,00
45...	Total des opérations pour compte de tiers (7)	22 239,83	0,00	22 239,83
481	Charges à répartir plusieurs exercices		0,00	0,00
3...	Stocks	0,00	0,00	0,00
	Dépenses d'investissement –Total	22 239,83	0,00	22 239,83

D 001 SOLDE D'EXECUTION NEGATIF REPORTE N-1	0,00
--	-------------

TOTAL DES DEPENSES D'INVESTISSEMENT CUMULEE	22 239,83
--	------------------

(1) Y compris les opérations relatives au rattachement des charges et des produits et les opérations d'ordre semi-budgétaires.

(2) Voir liste des opérations d'ordre.

(3) Permet de retracer les variations de stocks (sauf stocks de marchandises et de fournitures).

(4) Ce chapitre n'existe pas en M. 49.

(5) Si la régie applique le régime des provisions budgétaires.

(6) Hors chapitres « opérations d'équipement ».

(7) Seul le total des opérations pour compte de tiers figure sur cet état (voir le détail Annexe IV A7).

II – PRESENTATION GENERALE DU COMPTE ADMINISTRATIF BALANCE GENERALE DU BUDGET

2 – Titres émis (y compris sur les restes à réaliser N-1)

	EXPLOITATION	Opérations réelles (1)	Opérations d'ordre (2)	TOTAL
013	Atténuations de charges	0,00		0,00
60	Achats et variation des stocks (3)		0,00	0,00
70	Ventes produits fabriqués, prestations	0,00		0,00
71	Production stockée (ou déstockage)(3)		0,00	0,00
72	Production immobilisée		0,00	0,00
73	Produits issus de la fiscalité(7)	0,00		0,00
74	Subventions d'exploitation	0,00		0,00
75	Autres produits de gestion courante	0,00		0,00
76	Produits financiers	0,00	0,00	0,00
77	Produits exceptionnels	0,00	0,00	0,00
78	Reprise amort., dépréciat° et provisions	0,00	0,00	0,00
79	Transferts de charges		0,00	0,00
	Recettes d'exploitation – Total	0,00	0,00	0,00

+

R 002 EXCEDENT D'EXPLOITATION REPORTE DE N-1	52 597,52
---	------------------

=

TOTAL DES RECETTES D'EXPLOITATION CUMULEES	52 597,52
---	------------------

	INVESTISSEMENT	Opérations réelles (1)	Opérations d'ordre (2)	TOTAL
10	Dotations, fonds divers et réserves (sauf 106)	0,00	0,00	0,00
13	Subventions d'investissement	0,00	0,00	0,00
14	Prov. Réglementées, amort. dérogatoires		0,00	0,00
15	Provisions pour risques et charges (4)		0,00	0,00
16	Emprunts et dettes assimilées (sauf 1688 non budgétaire)	0,00	0,00	0,00
18	Comptes liaison : affectat° BA, régies	0,00		0,00
20	Immobilisations incorporelles(5)	0,00	0,00	0,00
21	Immobilisations corporelles(5)	0,00	0,00	0,00
22	Immobilisations reçues en affectation(5)	0,00	0,00	0,00
23	Immobilisations en cours(5)	0,00	0,00	0,00
26	Participations et créances rattachées	0,00	0,00	0,00
27	Autres immobilisations financières	0,00	0,00	0,00
28	Amortissement des immobilisations		0,00	0,00
29	Dépréciation des immobilisations (4)		0,00	0,00
39	Dépréciat° des stocks et en-cours (4)		0,00	0,00
45...	Opérations pour compte de tiers (6)	30 464,24	0,00	30 464,24
481	Charges à répartir plusieurs exercices		0,00	0,00
491	Dépréciations des comptes de clients		0,00	0,00
3...	Stocks	0,00	0,00	0,00
	Recettes d'investissement – Total	30 464,24	0,00	30 464,24

+

R 001 SOLDE D'EXECUTION POSITIF REPORTE DE N-1	199 894,74
---	-------------------

+

AFFECTATION AUX COMPTES 106	0,00
------------------------------------	-------------

=

TOTAL DES RECETTES D'INVESTISSEMENT CUMULEES	230 358,98
---	-------------------

(1) Y compris les opérations relatives au rattachement des charges et des produits et les opérations d'ordre semi-budgétaires.

(2) Voir liste des opérations d'ordre.

(3) Permet de retracer les variations de stocks (sauf stocks de marchandises et de fournitures).

(4) Si la régie applique le régime des provisions budgétaires.

(5) Hors chapitres « opérations d'équipement ».

(6) Seul le total des opérations pour compte de tiers figure sur cet état (voir le détail Annexe IV A7).

(7) Ce chapitre existe uniquement en M. 41, en M. 43 et en M. 44.

III – VOTE DU COMPTE ADMINISTRATIF

SECTION D'EXPLOITATION – DETAIL DES DEPENSES

Chap/ art (1)	Libellé (1)	Crédits ouverts (BP+DM+RAR N-1)	Crédits employés (ou restant à employer)			Crédits annulés
			Mandats émis	Charges rattachées	Restes à réaliser au 31/12	
011	Charges à caractère général (2) (3)	1 000,00	0,00	0,00	0,00	1 000,00
618	Divers	1 000,00	0,00	0,00	0,00	1 000,00
012	Charges de personnel, frais assimilés	45 000,00	38 903,88	0,00	0,00	6 096,12
6215	Personnel affecté par CL de rattachement	45 000,00	38 903,88	0,00	0,00	6 096,12
014	Atténuations de produits (4)	0,00	0,00	0,00	0,00	0,00
65	Autres charges de gestion courante	4 000,00	1,27	0,00	0,00	3 998,73
6541	Créances admises en non-valeur	4 000,00	0,00	0,00	0,00	4 000,00
658	Charges diverses de gestion courante	0,00	1,27	0,00	0,00	-1,27
TOTAL DEPENSES DE GESTION DES SERVICES (a) = (011+012+014+65)		50 000,00	38 905,15	0,00	0,00	11 094,85
66	Charges financières (b) (5)	0,00	0,00	0,00	0,00	0,00
67	Charges exceptionnelles (c)	1 000,00	292,87	0,00	0,00	707,13
673	Titres annulés (sur exercices antérieurs)	1 000,00	292,87	0,00	0,00	707,13
68	Dotations aux provisions et dépréciat° (d) (6)	0,00	0,00			0,00
69	Impôts sur les bénéfices et assimilés (e) (7)	0,00	0,00	0,00	0,00	0,00
022	Dépenses imprévues (f)	0,00				
TOTAL DES DEPENSES REELLES = a+b+c+d+e+f		51 000,00	39 198,02	0,00	0,00	11 801,98
023	Virement à la section d'investissement	7 597,52				
042	Opérat° ordre transfert entre sections (8)(9)	0,00	0,00			0,00
TOTAL DES PRELEVEMENTS AU PROFIT DE LA SECTION D'INVESTISSEMENT		7 597,52	0,00			7 597,52
043	Opérat° ordre intérieur de la section (10)	0,00	0,00			0,00
TOTAL DES DEPENSES D'ORDRE		7 597,52	0,00			7 597,52
TOTAL DES DEPENSES D'EXPLOITATION DE L'EXERCICE (= Total des opérations réelles et d'ordre)		58 597,52	39 198,02	0,00	0,00	19 399,50
Pour information D 002 Déficit d'exploitation reporté de N-1		0,00				

Détail du calcul des ICNE au compte 66112 (5)

Montant des ICNE de l'exercice	0,00
- Montant des ICNE de l'exercice N-1	0,00
= Différence ICNE N – ICNE N-1	0,00

(1) Détailler les chapitres budgétaires par article conformément au plan de comptes utilisé par la régie.

(2) Le compte 621 est retracé au sein du chapitre 012.

(3) Le compte 634 est uniquement ouvert en M. 41.

(4) Le compte 739 est uniquement ouvert en M. 43 et en M. 44.

(5) Si le montant des ICNE de l'exercice est inférieur au montant de l'exercice N-1, le montant de l'article 66112 sera négatif.

(6) Si la régie applique le régime des provisions semi-budgétaires, ainsi que pour la dotation aux dépréciations des stocks de fournitures et de marchandises, des créances et des valeurs mobilières de placement, aux dépréciations des comptes de tiers et aux dépréciations des comptes financiers.

(7) Ce chapitre n'existe pas en M. 49.

(8) Cf. définitions du chapitre des opérations d'ordre, DE 042 = RI 040.

(9) Le compte 6815 peut figurer dans le détail du chapitre 042 si la régie applique le régime des provisions budgétaires.

(10) Chapitre destiné à retracer les opérations particulières telles que les opérations de stocks ou liées à la tenue d'un inventaire permanent simplifié.

III – VOTE DU COMPTE ADMINISTRATIF

SECTION D'EXPLOITATION – DETAIL DES RECETTES

Chap/ art(1)	Libellé (1)	Crédits ouverts (BP+DM+RAR N-1)	Crédits employés (ou restant à employer)			Crédits annulés
			Titres émis	Produits rattachés	Restes à réaliser au 31/12	
013	Atténuations de charges (2)	0,00	0,00	0,00	0,00	0,00
70	Ventes produits fabriqués, prestations	5 000,00	0,00	0,00	0,00	5 000,00
7068	Autres prestations de services	5 000,00	0,00	0,00	0,00	5 000,00
73	Produits issus de la fiscalité (3)	0,00	0,00	0,00	0,00	0,00
74	Subventions d'exploitation	0,00	0,00	0,00	0,00	0,00
75	Autres produits de gestion courante	0,00	0,00	0,00	0,00	0,00
TOTAL = RECETTES DE GESTION DES SERVICES (a) = 70+73+74+75+013		5 000,00	0,00	0,00	0,00	5 000,00
76	Produits financiers (b)	0,00	0,00	0,00	0,00	0,00
77	Produits exceptionnels (c)	1 000,00	0,00	0,00	0,00	1 000,00
7711	Dédits et pénalités perçus	1 000,00	0,00	0,00	0,00	1 000,00
78	Reprises sur provisions et dépréciations (d) (4)	0,00	0,00			0,00
TOTAL DES RECETTES REELLES =a+b+c+d		6 000,00	0,00	0,00	0,00	6 000,00
042	Opérat° ordre transfert entre sections (6)	0,00	0,00			0,00
043	Opérat° ordre intérieur de la section (5)	0,00	0,00			0,00
TOTAL DES RECETTES D'ORDRE		0,00	0,00			0,00
TOTAL DES RECETTES D'EXPLOITATION DE L'EXERCICE (=Total des opérations réelles et d'ordre)		6 000,00	0,00	0,00	0,00	6 000,00
Pour information R 002 Excédent d'exploitation reporté de N-1		52 597,52				

Détail du calcul des ICNE au compte 7622

Montant des ICNE de l'exercice	0,00
- Montant des ICNE de l'exercice N-1	0,00
= Différence ICNE N – ICNE N-1	0,00

(1) Détailler les chapitres budgétaires par article conformément au plan de comptes utilisé par la régie.

(2) L'article 699 n'existe pas en M. 49.

(3) Ce chapitre existe uniquement en M. 41, M. 43 et M. 44.

(4) Si la régie applique le régime des provisions semi-budgétaires, ainsi que pour la dotation aux dépréciations des stocks de fournitures et de marchandises, des créances et des valeurs mobilières de placement, aux dépréciations des comptes de tiers et aux dépréciations des comptes financiers.

(5) Cf. Définitions du chapitre des opérations d'ordre, RE 042 = DI 040, RE 043=DE 043.

(6) Le compte 7615 peut figurer dans le détail du chapitre 042 si la régie a opté pour les provisions budgétaires.

III – VOTE DU COMPTE ADMINISTRATIF

SECTION D'INVESTISSEMENT – DETAIL DES DEPENSES

Chap/ art (1)	Libellé (1)	Crédits ouverts (BP+DM+RAR N-1)	Mandats émis	Restes à réaliser au 31/12	Crédits annulés (2)
20	Immobilisations incorporelles (hors opérations)	0,00	0,00	0,00	0,00
21	Immobilisations corporelles (hors opérations)	0,00	0,00	0,00	0,00
22	Immobilisations reçues en affectation (hors opérations)	0,00	0,00	0,00	0,00
23	Immobilisations en cours (hors opérations)	0,00	0,00	0,00	0,00
	Total des dépenses d'équipement	0,00	0,00	0,00	0,00
10	Dotations, fonds divers et réserves	0,00	0,00	0,00	0,00
13	Subventions d'investissement	0,00	0,00	0,00	0,00
16	Emprunts et dettes assimilées	0,00	0,00	0,00	0,00
18	Compte de liaison : affectat° (BA,régie)	0,00	0,00	0,00	0,00
26	Participat° et créances rattachées	0,00	0,00	0,00	0,00
27	Autres immobilisations financières	0,00	0,00	0,00	0,00
020	Dépenses imprévues	0,00			
	Total des dépenses financières	0,00	0,00	0,00	0,00
4581999	CONTROLE DIAGNOSTIC ANC (4)	122 760,00	22 239,83	0,00	100 520,17
45820	REMBOURSEMENT TITRE ANNULÉ / EXERCICE ANTERIEUR (4)	178 732,26	0,00	0,00	178 732,26
4582999	CONTROLE DIAGNOSTIC SPANC (4)	5 000,00	0,00	0,00	5 000,00
	Total des dépenses d'opérations pour compte de tiers	306 492,26	22 239,83	0,00	284 252,43
	TOTAL DEPENSES REELLES	306 492,26	22 239,83	0,00	284 252,43
040	Opérat° ordre transfert entre sections (5)	0,00	0,00		0,00
	Reprises sur autofinancement antérieur(6)	0,00	0,00		0,00
	Charges transférées	0,00	0,00		0,00
041	Opérations patrimoniales (7)	0,00	0,00		0,00
	TOTAL DEPENSES D'ORDRE	0,00	0,00		0,00
	TOTAL DES DEPENSES D'INVESTISSEMENT DE L'EXERCICE (= Total des dépenses réelles et d'ordre)	306 492,26	22 239,83	0,00	284 252,43
	Pour information D 001 Solde d'exécution négatif reporté de N-1	0,00			

(1) Détailler les chapitres budgétaires par article conformément au plan de comptes utilisé par la régie.

(2) Les crédits annulés correspondent aux crédits ouverts auxquels il convient de soustraire les mandats émis et les restes à réaliser au 31/12.

(3) Voir état III B3 pour le détail des opérations d'équipement.

(4) Voir annexe IV A7 pour le détail des opérations pour compte de tiers.

(5) Cf. définitions du chapitre des opérations d'ordre, DI 040 = RE 042.

(6) Les comptes 15..2 peuvent figurer dans le détail des reprises sur autofinancement antérieur si la régie applique le régime des provisions budgétaires.

(7) Cf. définitions du chapitre des opérations d'ordre, DI 041 = RI 041.

III – VOTE DU COMPTE ADMINISTRATIF

SECTION D'INVESTISSEMENT – DETAIL DES RECETTES

Chap/ art (1)	Libellé (1)	Crédits ouverts (BP+DM+RAR N-1)	Titres émis	Restes à réaliser au 31/12	Crédits annulés (2)
13	Subventions d'investissement	0,00	0,00	0,00	0,00
16	Emprunts et dettes assimilées(hors 165)	0,00	0,00	0,00	0,00
20	Immobilisations incorporelles	0,00	0,00	0,00	0,00
21	Immobilisations corporelles	0,00	0,00	0,00	0,00
22	Immobilisations reçues en affectation	0,00	0,00	0,00	0,00
23	Immobilisations en cours	0,00	0,00	0,00	0,00
Total des recettes d'équipement		0,00	0,00	0,00	0,00
10	Dotations, fonds divers et réserves	0,00	0,00	0,00	0,00
165	Dépôts et cautionnements reçus	0,00	0,00	0,00	0,00
18	Compte de liaison : affectat° (BA,régie)	0,00	0,00	0,00	0,00
26	Participat° et créances rattachées	0,00	0,00	0,00	0,00
27	Autres immobilisations financières	0,00	0,00	0,00	0,00
Total des recettes financières		0,00	0,00	0,00	0,00
4582999	CONTROLE DIAGNOSTIC SPANC (3)	99 000,00	30 464,24	0,00	68 535,76
Total des recettes d'opérations pour compte de tiers		99 000,00	30 464,24	0,00	68 535,76
TOTAL DES RECETTES REELLES		99 000,00	30 464,24	0,00	68 535,76
021	Virement de la section d'exploitation	7 597,52			
040	Opérat° ordre transfert entre sections (4)(5)	0,00	0,00		0,00
TOTAL DES PRELEVEMENTS PROVENANT DE LA SECTION D'EXPLOITATION		7 597,52	0,00		7 597,52
041	Opérations patrimoniales (6)	0,00	0,00		0,00
TOTAL DES RECETTES D'ORDRE		7 597,52	0,00		7 597,52
TOTAL DES RECETTES D'INVESTISSEMENT DE L'EXERCICE (= Total des recettes réelles et d'ordre)		106 597,52	30 464,24	0,00	76 133,28
Pour information		199 894,74			
R 001 Solde d'exécution positif reporté de N-1					

(1) Détailler les chapitres budgétaires par article conformément au plan de comptes utilisé par la régie.

(2) Les crédits annulés correspondent aux crédits ouverts auxquels il convient de soustraire les mandats émis et les restes à réaliser au 31/12.

(3) Voir annexe IV A7 pour le détail des opérations pour compte de tiers.

(4) Cf. définitions du chapitre des opérations d'ordre, DI 040 = RE 042.

(5) Les comptes 15..2 peuvent figurer dans le détail du chapitre 040 si la régie applique le régime des provisions budgétaires.

(6) Cf. définitions du chapitre des opérations d'ordre, DI 041 = RI 041.

III – VOTE DU COMPTE ADMINISTRATIF

DETAIL DES CHAPITRES D'OPERATION D'EQUIPEMEN

Cet état ne contient pas d'information.

IV – ANNEXES

ELEMENTS DU BILAN
EQUILIBRE DES OPERATIONS FINANCIERES – DEPENSES

A4.1

DEPENSES A COUVRIR PAR DES RESSOURCES PROPRES

Art. (1)	Libellé (1)	Crédits de l'exercice (BP + BS + DM + RAR N-1)	Réalisations
DEPENSES TOTALES A COUVRIR PAR DES RESSOURCES PROPRES =A + B		0,00	0,00
16 Emprunts et dettes assimilées (A)		0,00	0,00
1631	Emprunts obligataires	0,00	0,00
1641	Emprunts en euros	0,00	0,00
1643	Emprunts en devises	0,00	0,00
16441	Opérat° afférentes à l'emprunt	0,00	0,00
1678	Autres emprunts et dettes	0,00	0,00
1681	Autres emprunts	0,00	0,00
1682	Bons à moyen terme négociables	0,00	0,00
1687	Autres dettes	0,00	0,00
Dépenses et transferts à déduire des ressources propres (B)		0,00	0,00
10...	Reprise de dotations, fonds divers et réserves		
10...	Reversement de dotations, fonds divers et réserves		
139	Subv. invest. transférées cpte résultat	0,00	0,00
020	Dépenses imprévues	0,00	0,00

	Op. de l'exercice I	Restes à réaliser en dépenses au 31/12	Solde d'exécution D001 de l'exercice précédent (N-1)	TOTAL II
Dépenses à couvrir par des ressources propres	0,00	0,00	0,00	0,00

(1) Détailler les chapitres budgétaires par article conformément au plan de comptes.

IV – ANNEXES

ELEMENTS DU BILAN
EQUILIBRE DES OPERATIONS FINANCIERES – RECETTES

A4.2

RESSOURCES PROPRES

Art. (1)	Libellé (1)	Crédits de l'exercice (BP + BS + DM + RAR N-1)	Réalisations
RECETTES (RESSOURCES PROPRES) = a + b		7 597,52	0,00
Ressources propres externes de l'année (a)		0,00	0,00
10222	FCTVA	0,00	0,00
10228	Autres fonds globalisés	0,00	0,00
26...	Participations et créances rattachées		
27...	Autres immobilisations financières		
Ressources propres internes de l'année (b) (2)		7 597,52	0,00
15...	Provisions pour risques et charges		
169	Primes de remboursement des obligations	0,00	0,00
26...	Participations et créances rattachées		
27...	Autres immobilisations financières		
28...	Amortissement des immobilisations		
29...	Dépréciation des immobilisations		
39...	Dépréciat ^o des stocks et en-cours		
481...	Charges à répartir plusieurs exercices		
021	Virement de la section d'exploitation	7 597,52	0,00

	Opérations de l'exercice III	Restes à réaliser en recettes au 31/12	Solde d'exécution R001 de l'exercice précédent	Affectation R106 de l'exercice précédent	TOTAL IV
Total ressources propres disponibles	0,00	0,00	199 894,74	0,00	199 894,74

	Montant
Dépenses à couvrir par des ressources propres	II 0,00
Ressources propres disponibles	IV 199 894,74
Solde	V = IV - II (3) 199 894,74

(1) Les comptes 15, 169, 26, 27, 28, 29, 39 et 481 sont à détailler conformément au plan de comptes.

(2) Les comptes 15, 29 et 39 sont présentés uniquement si la commune ou l'établissement applique le régime des provisions budgétaires.

(3) Indiquer le signe algébrique.

IV – ANNEXES

ELEMENTS DU BILAN – DETAIL DES OPERATIONS POUR COMPTE DE TIERS

A7 – CHAPITRE D'OPERATIONS POUR COMPTE DE TIERS (Détail) (1)

N° opération : 1		Intitulé de l'opération : TRANCHE 1				Date de la délibération : 02/12/2013	
	Cumul des réalisations avant l'exercice	Sur l'exercice				Cumul des réalisations au 31/12/N	
		Crédits ouverts (BP+DM+RAR N-1)	Réalisations	Restes à réaliser	Op. à annuler		
DEPENSES (a)	548 460,87	0,00	0,00	0,00	0,00	548 460,87	
45.1 TRANCHE 1 (2)	528 052,49	0,00	0,00	0,00	0,00	528 052,49	
040 Travaux réalisés par le personnel du mandataire (contrepartie 791)	0,00	0,00	0,00	0,00	0,00	0,00	
041 Opérations d'ordre à l'intérieur de la section	0,00	0,00	0,00	0,00	0,00	0,00	
45.1 Annulations sur dépenses (c) (3)	20 408,38	0,00	0,00	0,00	0,00	20 408,38	
Dépenses nettes (a – c)	528 052,49	0,00	0,00	0,00	0,00	528 052,49	
RECETTES (b)	591 462,00	0,00	0,00	0,00	0,00	591 462,00	
Financement par le tiers (4)	0,00	0,00	0,00	0,00	0,00	0,00	
45.2 Financement par d'autres tiers (4)	591 462,00	0,00	0,00	0,00	0,00	591 462,00	
040 Financement par le service (contrepartie 6742)	0,00	0,00	0,00	0,00	0,00	0,00	
041 Financement par emprunt à la charge du tiers (contrepartie D2763)	0,00	0,00	0,00	0,00	0,00	0,00	
Annulations sur recettes (d) (3)	0,00	0,00	0,00	0,00	0,00	0,00	
Recettes nettes (b - d)	591 462,00	0,00	0,00	0,00	0,00	591 462,00	

N° opération : 2		Intitulé de l'opération : TRANCHE 2				Date de la délibération : 02/12/2013	
	Cumul des réalisations avant l'exercice	Sur l'exercice				Cumul des réalisations au 31/12/N	
		Crédits ouverts (BP+DM+RAR N-1)	Réalisations	Restes à réaliser	Op. à annuler		
DEPENSES (a)	202 595,07	0,00	0,00	0,00	0,00	202 595,07	
45.1 TRANCHE 2 (2)	202 595,07	0,00	0,00	0,00	0,00	202 595,07	
040 Travaux réalisés par le personnel du mandataire (contrepartie 791)	0,00	0,00	0,00	0,00	0,00	0,00	
041 Opérations d'ordre à l'intérieur de la section	0,00	0,00	0,00	0,00	0,00	0,00	
Annulations sur dépenses (c) (3)	0,00	0,00	0,00	0,00	0,00	0,00	
Dépenses nettes (a – c)	202 595,07	0,00	0,00	0,00	0,00	202 595,07	
RECETTES (b)	252 017,00	0,00	0,00	0,00	0,00	252 017,00	
Financement par le tiers (4)	0,00	0,00	0,00	0,00	0,00	0,00	
45.2 Financement par d'autres tiers (4)	252 017,00	0,00	0,00	0,00	0,00	252 017,00	
040 Financement par le service (contrepartie 6742)	0,00	0,00	0,00	0,00	0,00	0,00	
041 Financement par emprunt à la charge du tiers (contrepartie D2763)	0,00	0,00	0,00	0,00	0,00	0,00	

N° opération : 2		Intitulé de l'opération : TRANCHE 2				
	Cumul des réalisations avant l'exercice	Sur l'exercice			Op. à annuler	Cumul des réalisations au 31/12/N
		Crédits ouverts (BP+DM+RAR N-1)	Réalisations	Restes à réaliser		
Annulations sur recettes (d) (3)	0,00	0,00	0,00	0,00	0,00	0,00
Recettes nettes (b - d)	252 017,00	0,00	0,00	0,00	0,00	252 017,00

N° opération : 3		Intitulé de l'opération : TRANCHE 3				Date de la délibération : 02/12/2013
	Cumul des réalisations avant l'exercice	Sur l'exercice			Op. à annuler	Cumul des réalisations au 31/12/N
		Crédits ouverts (BP+DM+RAR N-1)	Réalisations	Restes à réaliser		
DEPENSES (a)	463 540,53	0,00	0,00	0,00	0,00	463 540,53
45.1 TRANCHE3 (2)	462 699,86	0,00	0,00	0,00	0,00	462 699,86
040 Travaux réalisés par le personnel du mandataire (contrepartie 791)	0,00	0,00	0,00	0,00	0,00	0,00
041 Opérations d'ordre à l'intérieur de la section	0,00	0,00	0,00	0,00	0,00	0,00
45.1 Annulations sur dépenses (c) (3)	840,67	0,00	0,00	0,00	0,00	840,67
Dépenses nettes (a - c)	462 699,86	0,00	0,00	0,00	0,00	462 699,86
RECETTES (b)	485 810,03	0,00	0,00	0,00	0,00	485 810,03
Financement par le tiers (4)	0,00	0,00	0,00	0,00	0,00	0,00
45.2 Financement par d'autres tiers (4)	485 810,03	0,00	0,00	0,00	0,00	485 810,03
040 Financement par le service (contrepartie 6742)	0,00	0,00	0,00	0,00	0,00	0,00
041 Financement par emprunt à la charge du tiers (contrepartie D2763)	0,00	0,00	0,00	0,00	0,00	0,00
Annulations sur recettes (d) (3)	0,00	0,00	0,00	0,00	0,00	0,00
Recettes nettes (b - d)	485 810,03	0,00	0,00	0,00	0,00	485 810,03

N° opération : 4		Intitulé de l'opération : TRANCHE 4				Date de la délibération : 02/12/2013
	Cumul des réalisations avant l'exercice	Sur l'exercice			Op. à annuler	Cumul des réalisations au 31/12/N
		Crédits ouverts (BP+DM+RAR N-1)	Réalisations	Restes à réaliser		
DEPENSES (a)	359 600,13	0,00	0,00	0,00	0,00	359 600,13
45.1 TRANCHE 4 (2)	359 600,13	0,00	0,00	0,00	0,00	359 600,13
040 Travaux réalisés par le personnel du mandataire (contrepartie 791)	0,00	0,00	0,00	0,00	0,00	0,00
041 Opérations d'ordre à l'intérieur de la section	0,00	0,00	0,00	0,00	0,00	0,00
Annulations sur dépenses (c) (3)	0,00	0,00	0,00	0,00	0,00	0,00
Dépenses nettes (a - c)	359 600,13	0,00	0,00	0,00	0,00	359 600,13
RECETTES (b)	421 427,20	0,00	0,00	0,00	0,00	421 427,20
Financement par le tiers (4)	0,00	0,00	0,00	0,00	0,00	0,00

COMMUNAUTE DE COMMUNES DU PROVENOIS - SPANC - CA - 2022

Envoyé en préfecture le 04/07/2023
 Reçu en préfecture le 04/07/2023
 PubliÉtats le 04/07/2023
 ID : 077-200037133-20220622-3_52_2023-DE

N° opération : 4		Intitulé de l'opération : TRANCHE 4					Date de la délibération : 02/12/2013	
	Cumul des réalisations avant l'exercice	Sur l'exercice				Op. à annuler	Cumul des réalisations au 31/12/N	
		Crédits ouverts (BP+DM+RAR N-1)	Réalisations	Restes à réaliser				
45.2 Financement par d'autres tiers (4)	421 427,20	0,00	0,00	0,00	0,00	0,00	421 427,20	
040 Financement par le service (contrepartie 6742)	0,00	0,00	0,00	0,00	0,00	0,00	0,00	
041 Financement par emprunt à la charge du tiers (contrepartie D2763)	0,00	0,00	0,00	0,00	0,00	0,00	0,00	
Annulations sur recettes (d) (3)	0,00	0,00	0,00	0,00	0,00	0,00	0,00	
Recettes nettes (b - d)	421 427,20	0,00	0,00	0,00	0,00	0,00	421 427,20	

N° opération : 5		Intitulé de l'opération : TRANCHE 5					Date de la délibération : 02/12/2013	
	Cumul des réalisations avant l'exercice	Sur l'exercice				Op. à annuler	Cumul des réalisations au 31/12/N	
		Crédits ouverts (BP+DM+RAR N-1)	Réalisations	Restes à réaliser				
DEPENSES (a)	275 571,37	0,00	0,00	0,00	0,00	0,00	275 571,37	
45.1 TRANCHE 5 (2)	275 571,37	0,00	0,00	0,00	0,00	0,00	275 571,37	
040 Travaux réalisés par le personnel du mandataire (contrepartie 791)	0,00	0,00	0,00	0,00	0,00	0,00	0,00	
041 Opérations d'ordre à l'intérieur de la section	0,00	0,00	0,00	0,00	0,00	0,00	0,00	
Annulations sur dépenses (c) (3)	0,00	0,00	0,00	0,00	0,00	0,00	0,00	
Dépenses nettes (a - c)	275 571,37	0,00	0,00	0,00	0,00	0,00	275 571,37	
RECETTES (b)	348 800,40	0,00	0,00	0,00	0,00	0,00	348 800,40	
Financement par le tiers (4)	0,00	0,00	0,00	0,00	0,00	0,00	0,00	
45.2 Financement par d'autres tiers (4)	348 800,40	0,00	0,00	0,00	0,00	0,00	348 800,40	
040 Financement par le service (contrepartie 6742)	0,00	0,00	0,00	0,00	0,00	0,00	0,00	
041 Financement par emprunt à la charge du tiers (contrepartie D2763)	0,00	0,00	0,00	0,00	0,00	0,00	0,00	
Annulations sur recettes (d) (3)	0,00	0,00	0,00	0,00	0,00	0,00	0,00	
Recettes nettes (b - d)	348 800,40	0,00	0,00	0,00	0,00	0,00	348 800,40	

N° opération : 6		Intitulé de l'opération : TRANCHE 6					Date de la délibération : 02/12/2013	
	Cumul des réalisations avant l'exercice	Sur l'exercice				Op. à annuler	Cumul des réalisations au 31/12/N	
		Crédits ouverts (BP+DM+RAR N-1)	Réalisations	Restes à réaliser				
DEPENSES (a)	36 589,73	0,00	0,00	0,00	0,00	0,00	36 589,73	
45.1 TRANCHE 6 (2)	35 719,24	0,00	0,00	0,00	0,00	0,00	35 719,24	
040 Travaux réalisés par le personnel du mandataire (contrepartie 791)	0,00	0,00	0,00	0,00	0,00	0,00	0,00	
041 Opérations d'ordre à l'intérieur de la section	0,00	0,00	0,00	0,00	0,00	0,00	0,00	

N° opération : 6		Intitulé de l'opération : TRANCHE 6					Cumul des réalisations au 31/12/N
	Cumul des réalisations avant l'exercice	Sur l'exercice				Op. à annuler	Cumul des réalisations au 31/12/N
		Crédits ouverts (BP+DM+RAR N-1)	Réalisations	Restes à réaliser			
45.1 Annulations sur dépenses (c) (3)	870,49	0,00	0,00	0,00	0,00	0,00	870,49
Dépenses nettes (a - c)	35 719,24	0,00	0,00	0,00	0,00	0,00	35 719,24
RECETTES (b)	51 396,67	0,00	0,00	0,00	0,00	0,00	51 396,67
Financement par le tiers (4)	0,00	0,00	0,00	0,00	0,00	0,00	0,00
45.2 Financement par d'autres tiers (4)	51 396,67	0,00	0,00	0,00	0,00	0,00	51 396,67
040 Financement par le service (contrepartie 6742)	0,00	0,00	0,00	0,00	0,00	0,00	0,00
041 Financement par emprunt à la charge du tiers (contrepartie D2763)	0,00	0,00	0,00	0,00	0,00	0,00	0,00
Annulations sur recettes (d) (3)	0,00	0,00	0,00	0,00	0,00	0,00	0,00
Recettes nettes (b - d)	51 396,67	0,00	0,00	0,00	0,00	0,00	51 396,67

N° opération : 999		Intitulé de l'opération : TRANCHE 999					Date de la délibération : 02/12/2013
	Cumul des réalisations avant l'exercice	Sur l'exercice				Op. à annuler	Cumul des réalisations au 31/12/N
		Crédits ouverts (BP+DM+RAR N-1)	Réalisations	Restes à réaliser			
DEPENSES (a)	256 896,08	127 760,00	22 239,83	0,00	105 520,17	279 136,50	
45.1 TRANCHE 999 (2)	256 043,33	122 760,00	22 239,83	0,00	100 520,17	278 283,75	
040 Travaux réalisés par le personnel du mandataire (contrepartie 791)	0,00	0,00	0,00	0,00	0,00	0,00	
041 Opérations d'ordre à l'intérieur de la section	0,00	0,00	0,00	0,00	0,00	0,00	
45.1 Annulations sur dépenses (c) (3)	852,75	5 000,00	0,00	0,00	5 000,00	852,75	
Dépenses nettes (a - c)	256 043,33	122 760,00	22 239,83	0,00	100 520,17	278 283,75	
RECETTES (b)	241 140,68	99 000,00	30 464,24	0,00	68 535,76	271 604,92	
Financement par le tiers (4)	0,00	0,00	0,00	0,00	0,00	0,00	
45.2 Financement par d'autres tiers (4)	241 140,68	99 000,00	30 464,24	0,00	68 535,76	271 604,92	
040 Financement par le service (contrepartie 6742)	0,00	0,00	0,00	0,00	0,00	0,00	
041 Financement par emprunt à la charge du tiers (contrepartie D2763)	0,00	0,00	0,00	0,00	0,00	0,00	
Annulations sur recettes (d) (3)	0,00	0,00	0,00	0,00	0,00	0,00	
Recettes nettes (b - d)	241 140,68	99 000,00	30 464,24	0,00	68 535,76	271 604,92	

(1) Ouvrir un cadre par opération pour compte de tiers.

(2) Inscrire le chapitre et la nature des travaux.

(3) Le chapitre 45 doit être détaillé conformément au plan de comptes, tant en dépenses qu'en recettes.

(4) Indiquer le chapitre.

IV – ANNEXES
ARRETE ET SIGNATURES

Nombre de membres en exercice : 66
Nombre de membres présents : 45
Nombre de suffrages exprimés : 59
VOTES :
Pour : 59
Contre : 0
Abstentions : 0

Date de convocation : 13/06/2023

Présenté par (1) Le Président,
A Beton Bazoches le 22/06/2023
(1) Le Président,

Délibéré par l'assemblée (2), réunie en session ordinaire
A Beton Bazoches, le 22/06/2023
Les membres de l'assemblée délibérante (2),

Certifié exécutoire par (1) Le Président, compte tenu de la transmission en préfecture, le , et de la publication le
A ,le

(1) Indiquer le « président du conseil d'administration » ou l'exécutif de la collectivité de rattachement : maire, président du conseil général,...

(2) L'assemblée délibérante étant : l'assemblée.

CONSEIL COMMUNAUTAIRE DU JEUDI 22 JUIN 2023 19H00 - FOYER RURAL - BETON BAZOCHES
 Approbation du Compte Administratif 2022 - Budget Annexe du SPANC

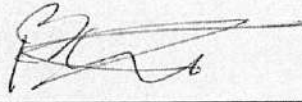
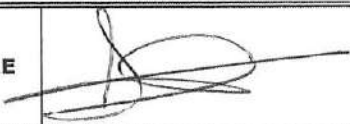
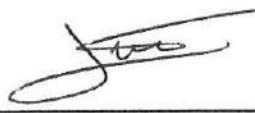
			SIGNATURE
AUGERS EN BRIE	Titulaire	Alain HANNETON	Excusé ↓
	Suppléant	Pascal BANNE	
BANNOST-VILLEGAGNON	Titulaire	Alexandre DE MEULENAERE	
	Suppléant	Philippe FASSELER	
BEAUCHERY-SAINT-MARTIN	Titulaire	Claire CRAPART	
	Suppléant	Monique GEORGE	
BETON BAZOCHES	Titulaire	Alain BOULLOT	
	Suppléant	Séverine FRANCO	
BEZALLES	Titulaire	Patrick LEBAT	
	Suppléant	Nathalie SNAKKERS	
BOISDON	Titulaire	Fabien PERNEL	
	Suppléant	Michel MILLET	







Envoyé en préfecture le 04/07/2023

Reçu en préfecture le 04/07/2023

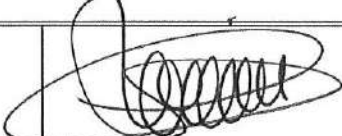

Publié le 04 JUL. 2023

ID : 077-200037133-20230622-3_52_2023-DE

CONSEIL COMMUNAUTAIRE DU JEUDI 22 JUIN 2023 19H00 - FOYER RURAL - BETON BAZOCHES
Approbation du Compte Administratif 2022 - Budget Annexe du SPANC

			Signature
CERNEUX	Titulaire	Olivier MAZZUCHELLI	
	Suppléant	Laurent DELPUECH	
CHALAUTRE LA GRANDE	Titulaire	Michèle PANNIER	
	Suppléant	Francis RAVION	
CHALAUTRE-LA-PETITE	Titulaire	Chantal BELLACHE	
	Suppléant	Jean-Marie FONTAINE	
CHAMPCENEST	Titulaire	Catherine PERRIN	
	Suppléant	Pascal CAPOEN	
LA CHAPELLE-SAINT-SULPICE	Titulaire	Bruno PELLICIARI	
	Suppléant	Evelyne FRANCO	
CHENOISE-CUCHARMOY	Titulaire	Alain BONTOUR	
	Titulaire	Mathilde BADIN	

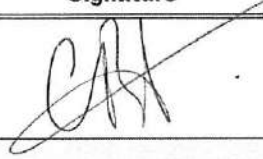
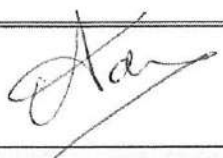
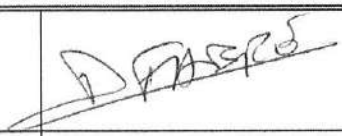
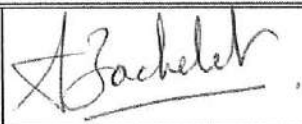
CONSEIL COMMUNAUTAIRE DU JEUDI 22 JUIN 2023 19H00 - FOYER RURAL - BETON BAZOCHES
 Approbation du Compte Administratif 2022 - Budget Annexe du SPANC

			Signature
COURCHAMP	Titulaire	Christine BOULET	
	Suppléant	Jacky GUERTAULT	
COURTACON	Titulaire	Didier AGNUS	
	Suppléant	Claudine CARON	
FRETOY	Titulaire	Dominique FABRE	
	Suppléant	Alexandre FLEJO	
JOUY-LE-CHATEL	Titulaire	Stéphane BACHELET	  Pouvoir à Stéphane BACHELET
	Titulaire	Patricia SOULEYREAU	
LECHELLE	Titulaire	Martine LEGRAND	 Pouvoir à Chantal BELLACHE
	Suppléant	Eric LEMOT	



Envoyé en préfecture le 04/07/2023

Reçu en préfecture le 04/07/2023

Publié le 04 JUL. 2023

ID : 077-200037133-20230622-3_52_2023-DE

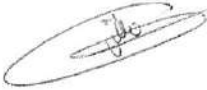
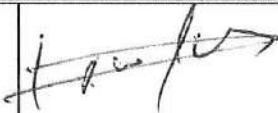

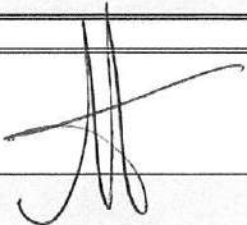
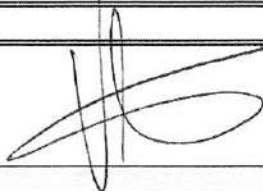
CONSEIL COMMUNAUTAIRE DU JEUDI 22 JUN 2023 19H00 - FOYER RURAL - BETON BAZOCHES
Approbation du Compte Administratif 2022 - Budget Annexe du SPANC

			Signature
LONGUEVILLE	Titulaire	Philippe FORTIN	Excusé
	Titulaire	Martine CIOTTI	
	Titulaire	Francis PICCOLO	Pouvoir à Martine CIOTTI
LOUAN VILLEGRUIS FONTAINE	Titulaire	James DANE	
	Suppléant	Louis BOURDON	
MAISON ROUGE	Titulaire	Pierre CAUMARTIN	
	Suppléant	François WALLE	
LES MARETS	Titulaire	Gérard COGYL	
	Suppléant	Jean-Luc CNEUDT	
MELZ-SUR-SEINE	Titulaire	Laure MASSON	
	Suppléant	Pierre POUHEY-MOUNOU	
MONTCEAUX- LES- PROVINS	Titulaire	Olivier ARTHUR	
	Suppléant	Sandra CARVALHO	

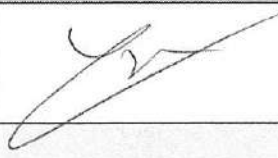



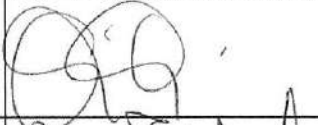

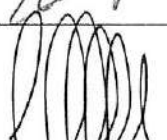
CONSEIL COMMUNAUTAIRE DU JEUDI 22 JUIN 2023 19H00 - FOYER RURAL - BETON BAZOCHES
 Approbation du Compte Administratif 2022 - Budget Annexe du SPANC

			Signature
MORTERY	Titulaire	Xavier BOUVRAIN	
	Suppléant	Guy GODRON	

POIGNY	Titulaire	Claude BONICI	
	Suppléant	François MORIN	

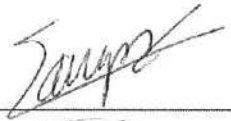
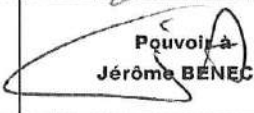
PROVINS	Titulaire	Olivier LAVENKA	
	Titulaire	Christine RAMEAUX	 Pouvoir à François MARCHAND
	Titulaire	Abdelhafid JIBRIL	
	Titulaire	Marie DAMEME	Pouvoir à Hervé PATRON
	Titulaire	Valentin GRAJQEVCI	
	Titulaire	Augustine ENAMA	Pouvoir à Valentin GRAJQEVCI
	Titulaire	François MARCHAND	
	Titulaire	Isabelle MAHIEU	Pouvoir à Christine RAMEAUX
	Titulaire	Dominique GAUFILIER	Pouvoir à Marie-Pierre CANAPI
Titulaire	Virginie SPARACINO		

CONSEIL COMMUNAUTAIRE DU JEUDI 22 JUN 2023 19H00 - FOYER RURAL - BETON BAZOCHES
 Approbation du Compte Administratif 2022 - Budget Annexe du SPANC

			Signature
PROVINS	Titulaire	Jérôme BENECH	
	Titulaire	Chérifa BAALI CHERIF	
	Titulaire	Eric JEUNEMAITRE	
	Titulaire	Marie-Pierre CANAPI	
	Titulaire	Fabien PERRINO	 Pouvoir à Jérôme BENECH
	Titulaire	Julie HOTIN-LETANG	
	Titulaire	Hervé PATRON	
	Titulaire	Jean-Philippe DELVAUX	Excusé
	Titulaire	Frédérique PETROFFE	
	Titulaire	Patrice BOUDIGNAT	

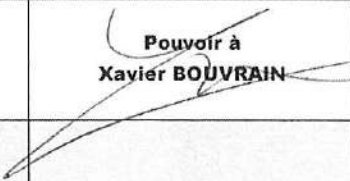
ROUILLY	Titulaire	Pierre VOISEMBERT	 Pouvoir à Xavier BOUVRAIN
	Suppléant	Gérard DELETAIN	

RUPEREUX	Titulaire	Flavien BLANCHARD	
	Suppléant	Virginie HUBLIER	





Envoyé en préfecture le 04/07/2023

Reçu en préfecture le 04/07/2023

Publié le 04 JUL. 2023

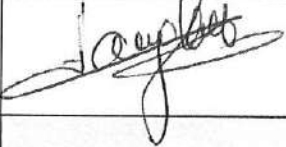
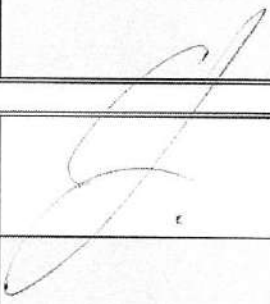
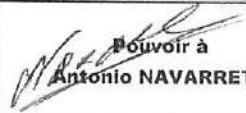
ID : 077-200037133-20230622-3_52_2023-DE

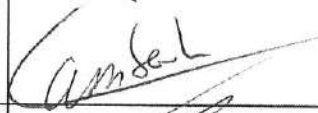
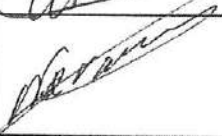
CONSEIL COMMUNAUTAIRE DU JEUDI 22 JUIN 2023 19H00 - FOYER RURAL - BETON BAZOCHES
Approbation du Compte Administratif 2022 - Budget Annexe du SPANC

			Signature
SAINT-BRICE	Titulaire	Bernard LANGLET	
	Suppléant	Marie-Pierre MOTHRE	
SAINT-HILLIERS	Titulaire	Catherine GALLOIS	
	Suppléant	Hugo PIERRU	
SAINT LOUP DE NAUD	Titulaire	Gilbert DAL PAN	 Pouvoir à Antonio NAVARRETE
	Suppléant	Béatrice BELANGER	
SAINT-MARTIN DU BOSCHET	Titulaire	Christophe LEFEVRE	
	Suppléant	Maude LOPES	
SAINTE-COLOMBE	Titulaire	Alain BALDUCCI	  
	Titulaire	Katia LAMBERT	
	Titulaire	Antonio NAVARRETE	
SANCY-LES-PROVINS	Titulaire	Yvette GALAND	
	Suppléant	Nino ALHY	





Envoyé en préfecture le 04/07/2023

Reçu en préfecture le 04/07/2023

Publié le 04 JUL. 2023

ID : 077-200037133-20230622-3_52_2023-DE

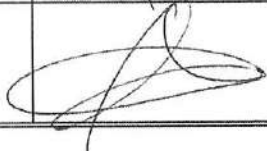
CONSEIL COMMUNAUTAIRE DU JEUDI 22 JUN 2023 19H00 - FOYER RURAL - BETON BAZOCHES
Approbation du Compte Administratif 2022 - Budget Annexe du SPANC

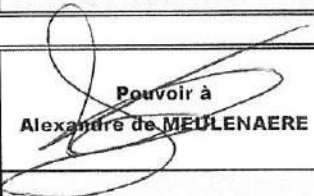
			Signature
SOISY BOUY	Titulaire	Jean-Patrick SOTTIEZ	
	Suppléant	Pascal GUILVERT	
SOURDUN	Titulaire	Eric TORPIER	 Pouvoir à Eric TORPIER
	Titulaire	Lauréline CARTIER	
VILLIERS-SAINT-GEORGES	Titulaire	Tony PITA	 
	Titulaire	Nadège VICQUENAULT	
VOULTON	Titulaire	Jacques SIMONY	Pouvoir à Flavien BLANCHARD 
	Suppléant	Annick CRAPARD	
VULAINES-LES-PROVINS	Titulaire	Bertrand de BISSCHOP	Pouvoir à Alexandre de MEULENAERE 
	Suppléant	Emmanuel CHAMPENOIS	

BUDGET ANNEXE DU S.P.A.N.C : VOTE DU COMPTE ADMINISTRATIF DE L'EXERCICE 2022.

FONCTIONNEMENT					
DEPENSES			RECETTES		
673	Annulation de titres	292,87			
6215	Refacturation de personnel	38 903,88			
658	Ajustements TVA	1,27			
		39 198,02	002	Résultat 2021	52 597,52
					52 597,52
INVESTISSEMENT					
DEPENSES			RECETTES		
4581999	Contrôles périodiques de bon fonctionnement (existants et neufs)	22 239,83	4582999	Facturation des contrôles	30 464,24
			001	Résultat 2021	199 894,74
		22 239,83			230 358,98

Le Compte Administratif présente le bilan de l'année écoulée (2022).

- ✓ **22 239.83 € de dépenses d'investissement** contrôles diagnostics périodiques
- ✓ **30 464.24 € de recettes d'investissement** (facturations des contrôles diagnostics et de conformité aux particuliers), et Excédent d'investissement 2021 de 199 894.74 €
- ✓ **52 597.52 € de recettes de fonctionnement** (Excédent de fonctionnement de 2021)
- ✓ **39 198.02 € de dépenses de fonctionnement** (frais de personnel et régularisations)

Ce budget annexe du SPANC a clôturé son exercice 2022 avec un résultat de **221 518.65 €** :

- ✓ Excédent d'investissement de 208 119,15 €
- ✓ Excédent de fonctionnement de 13 399,50 €

Le conseil communautaire est invité à voter le Compte Administratif de l'exercice 2022 du budget annexe du S.P.A.N.C.

DIRECTION GÉNÉRALE DES FINANCES PUBLIQUES
SGC PROVINS
N° CODIQUE 077040
Date Edition : 27/01/2023

Envoyé en préfecture le 04/07/2023
Reçu en préfecture le 04/07/2023
Publié le 04 JUIL. 2023
ID : 077-200037133-20230622-3_53_2023-DE

SPANC CC DU PROVENOIS
BUDGET ANNEXE

COMPTE DE GESTION
EXERCICE 2022

PRÉSENTÉ À
La Chambre régionale des comptes

PAR LE(S) COMPTABLE(S)
MME Valérie GROILLEAU

AYANT EXERCÉ AU COURS DE LA GESTION
DU 01/01/2022 AU 27/01/2023

077040 SGC PROVINS

Nomenclature M49
Voté par Nature

SOMMAIRE

Le Compte de Gestion sur Chiffres

1ERE PARTIE : Situation patrimoniale	3
1 Bilan synthétique	Etat I-1 4
2 Bilan	Etat I-2 5
2.1 Bilan Actif	
2.2 Bilan Passif	
3 Compte de résultat synthétique	Etat I-3 13
4 Compte de résultat	Etat I-4 14
5 Annexe	18
Etats des opérations pour compte de tiers	Etat I-5 19
2EME PARTIE : Exécution budgétaire	22
1 Résultats budgétaires de l'exercice	Etat II-1 23
2 Résultats d'exécution	Etat II-2 24
3 Etat de consommation des crédits	Etat II-3 26
4 Etat de réalisation des opérations	Etat II-4 30
3EME PARTIE : Comptabilité des deniers et valeurs	34
1 Balance des comptes	Etat III-1 35
2 Situation des valeurs inactives	Etat III-2 41
4EME PARTIE : Page des signatures	42

N° CODIQUE DU POSTE COMPTABLE : 077040

NOM DU POSTE COMPTABLE : SGC PROVINIS

Envoyé en préfecture le 04/07/2023

Reçu en préfecture le 04/07/2023

Publié le 04 JUL 2023

ID : 077-200037133-20230622-3_53_2023-DE

Exercice 2022

Situation Patrimoniale - Bilan Synthétique

90002 - SPANC CC DU PROVINOIS

ACTIF NET ⁽¹⁾	Total(En Milliers d'Euros)	PASSIF	Total(En Milliers d'Euros)
Immobilisations incorporelles (nettes)		Dotations	
Terrains		Fonds Globalisés	
Constructions		Réserves	54,82
Réseaux et installations de voirie et réseaux divers		Différences sur réalisations d'immobilisations	
Immobilisations corporelles en cours		Report à nouveau	52,60
Immobilisations mises en concession, affermage ou à disposition et immobilisations affectées		Résultat de l'exercice	-39,20
Autres immobilisations corporelles		Subventions transférables	
Total immobilisations corporelles (nettes)		Subventions non transférables	
Immobilisations financières		Droits de l'affectant, du concédant, de l'affermage et du remettant	
TOTAL ACTIF IMMOBILISE		Autres fonds propres	
Stocks		TOTAL FONDS PROPRES	68,22
Créances	3 495,94	PROVISIONS POUR RISQUES ET CHARGES	
Valeurs mobilières de placement		Dettes financières à long terme	
Disponibilités		Fournisseurs ⁽²⁾	
Autres actifs circulant		Autres dettes à court terme	3 427,72
TOTAL ACTIF CIRCULANT	3 495,94	Total dettes à court terme	3 427,72
Comptes de régularisations		TOTAL DETTES	3 427,72
TOTAL ACTIF	3 495,94	Comptes de régularisations	
		TOTAL PASSIF	3 495,94

(1) Déduction faite des amortissements et provisions

(2) Y compris mandats émis pendant la journée complémentaire et réglés sur l'exercice 2023

N° CODIQUE DU POSTE COMPTABLE : 077040

NOM DU POSTE COMPTABLE : SGC PROVINS

Envoyé en préfecture le 04/07/2023 C DU PROVINS
Reçu en préfecture le 04/07/2023
Publié le 04 JUL 2023
ID : 077-200037133-20230622-3_53_2023-DE

BILAN (en Euros)

90002 - SPANC CC DU PROVINOIS

Exercice 2022

ACTIF	Exercice 2022			Exercice 2021
	BRUT	AMORTISSEMENTS ET PROVISIONS	NET	NET
ACTIF IMMOBILISE	Frais d'établissement			
	Frais d'études, de R et D			
	Conces, brev, licences, marques, procéd			
	Autres immobilisations incorporelles			
	Immobilisations incorporelles en cours			
	Terrains en toute propriété			
	Constructions en toute propriété			
	Construction sur sol autrui en tte prop			
	Instal, mat et outil techn en tte prop			
	Oeuvres d'art			
	Autres immobilisations corporelles			
	Immobilisations corporelles en cours			
	Immobilisations affectées en toute prop			
	Immobilisations mises en concession ou à			
	Terrains reçus au titre de mise à dispo			
	Constructions mises à disposition			
	Construction sur sol autrui mise à dispo			
Instal, mat et outil tech mise à dispo				
MONTANT A REPORTER				

N° CODIQUE DU POSTE COMPTABLE : 077040

NOM DU POSTE COMPTABLE : SGC PROVINS

Envoyé en préfecture le 04/07/2023
 Reçu en préfecture le 04/07/2023
 Publié le 04 JUIL 2023
 ID : 077-200037133-20230622-3_53_2023-DE
 Exercice 2022

BILAN (en Euros)

90002 - SPANC CC DU PROVENOIS

ACTIF		Exercice 2022		Exercice 2021
		BRUT	AMORTISSEMENTS ET PROVISIONS	NET
ACTIF IMMOBILISE SUITE	REPORT			
	Autres immob corpo mise à dispo			
	Immobilisations en cours mises à dispo			
	Terrains reçus en affect ou concess			
	Construct reçues au titre d'affectation			
	Construction sur sol d'autrui			
	Instal, matériel et outillage technique			
	Autres immobilisations corporelles			
	Participations et créances rattachées			
	Autres titres immobilisés			
	Prêts			
Autres créances				
ACTIF IMMOBILISE TOTAL I				

N° CODIQUE DU POSTE COMPTABLE : 077040

NOM DU POSTE COMPTABLE : SGC PROVINS

Envoyé en préfecture le 04/07/2023

Reçu en préfecture le 04/07/2023

Publié le 04 JUIL. 2023

ID : 077-200037133-20230622-3_53_2023-DE

Exercice 2022

BILAN (en Euros)

90002 - SPANC CC DU PROVINOIS

ACTIF CIRCULANT	ACTIF	Exercice 2022		Exercice 2021
		BRUT	AMORTISSEMENTS ET PROVISIONS	NET
	Matières premières et autres approvision			
	En cours de production biens et services			
	Produits intermédiaires et finis			
	Marchandises			
	Avances			
	Clients et comptes rattachés	1 947,07		1 947,07
	Créances irrécouvrables admises en NV			
	Autres	10 717,00		10 717,00
	Créances sur l'Etat et collec publiques	85,00		85,00
	Créances sur les BA ou le BP	193 681,29		193 681,29
	Opérations pour le compte de tiers	3 274 412,72		3 274 412,72
	Autres créances	15 098,29		15 098,29
	Valeurs mobilières de placement			
	Disponibilité			
	Avances de trésorerie			
	Charges constatées d'avance			
	ACTIF CIRCULANT TOTAL II	3 495 941,37		3 495 941,37
				3 515 825,44

N° CODIQUE DU POSTE COMPTABLE : 077040

NCM DU POSTE COMPTABLE : SGC PROVINS

Envoyé en préfecture le 04/07/2023
 Reçu en préfecture le 04/07/2023
 Publié le 04 JUL. 2023
 ID:077-20003/133-20230622-3_53_2023-DE
 Exercice 2022

BILAN (en Euros)

90002 - SPANC CC DU PROVINCIS

ACTIF	Exercice 2022			Exercice 2021
	BRUT	AMORTISSEMENTS ET PROVISIONS	NET	NET
Charges à répartir sur plusieurs exer				
Primes de remboursement des obligations				
Dépenses à classer et à régulariser				0,32
Écarts de conversion - Actif				
COMPTES DE REGULARISATION TOTAL III				0,32
TOTAL GENERAL (I + II + III)	3 495 941,37		3 495 941,37	3 515 825,76

COMPTES DE
REGULARISATION



N° CODIQUE DU POSTE COMPTABLE : 077040

NOM DU POSTE COMPTABLE : SGC PROVINS

Envoyé en préfecture le 04/07/2023
Reçu en préfecture le 04/07/2023
Publié le 04 JUL. 2023
ID : 077-20037133-20230622-3_63_2023-DE

90002 - SPANC CC DU PROVINOIS

BILAN (en Euros)

Exercice 2022

PASSIF		Exercice 2022	Exercice 2021
FONDS PROPRES	Dotations		
	Mise à disposition chez le bénéficiaire		
	Affectation par collec de rattachement		
	Ecart de réévaluation		
	Réserves	54 822,12	54 822,12
	Report à nouveau	52 597,52	5 880,79
	Résultat de l'exercice	-39 198,02	46 716,73
	Subventions d'investissement		
	Provisions réglementées		
	Fonds globalisés		
Droits de l'affectant			
FONDS PROPRES TOTAL I		68 221,62	107 419,64



N° CODIQUE DU POSTE COMPTABLE : 077040

NOM DU POSTE COMPTABLE : SGC PROVINS

Envoyé en préfecture le 04/07/2023
Reçu en préfecture le 04/07/2023
Publié le 04 JUIL. 2023
ID : 077-200037133-20230622-3_53_2023-DE

BILAN (en Euros)

90002 - SPANC CC DU PROVINOIS

PASSIF		Exercice 2022	Exercice 2021
PROVISIONS POUR RISQUES ET CHARGES	Provisions pour risques		
	Provisions pour charges		
	PROVISIONS POUR RISQUE ET CHARGES TOTAL II		

N° CODIQUE DU POSTE COMPTABLE : 077040

NOM DU POSTE COMPTABLE : SGC PROVINS

Envoyé en préfecture le 04/07/2023
 Reçu en préfecture le 04/07/2023
 Publié le **04 JUL. 2023**
 ID : 077-200037133-20230622-3_53_2023-DE

BILAN (en Euros)

90002 - SPANC CC DU PROVINOIS

Exercice 2022

PASSIF		Exercice 2022	Exercice 2021
DETTES	Emprunts obligataires		
	Emprunts auprès des étab de crédits		
	Emprunts et dettes financières		
	Crédits et lignes de trésorerie		
	Avances		
	Fournisseurs et comptes rattachés		
	Dettes fiscales et sociales		11 030,61
	Autres		
	Fournisseurs d'immobilisations		
	Dettes envers l'Etat et les collec publ		
	Dettes envers les BA ou le BP		
Opérations pour le compte de tiers	3 427 709,75	3 397 245,51	
Autres dettes	10,00	130,00	
Produits constatés d'avance			
DETTES TOTAL III	3 427 719,75	3 408 406,12	

N° CODIQUE DU POSTE COMPTABLE : 077040

NOM DU POSTE COMPTABLE : SGC PROVINS

Envoyé en préfecture le 04/07/2023
Reçu en préfecture le 04/07/2023
Publié le 04 JUL. 2023
ID : 077-200037133-20230622-3_53_2023-DE
Exercice 2022

BILAN (en Euros)

90002 - SPANC CC DU PROVINOIS

PASSIF		Exercice 2022	Exercice 2021
COMPTES DE REGULARISATION	Recettes à classer ou à régulariser		
	Ecart de conversion - Passif		
	COMPTES DE REGULARISATION TOTAL IV		
	TOTAL GENERAL (I + II + III + IV)	3 495 941,37	3 515 825,76

N° CODIQUE DU POSTE COMPTABLE : 077040

NOM DU POSTE COMPTABLE : SGC PROVINS

Envoyé en préfecture le 04/07/2023
 Reçu en préfecture le 04/07/2023
 Publié le **04 JUL. 2023**
 ID : 077-200037133-20230622-3_53_2023-DE

Compte de Résultat Synthétique

En Milliers d'Euros

90002 - SPANC CC DU PROVINOIS

Exercice 2022

POSTES	Exercice 2022	Exercice 2021
Impôts et taxes perçus		
Dotations et subventions reçues		
Produits des services		91,72
Autres produits		
Transfert de charges		
Produits courants non financiers		91,72
Traitements, salaires, charges sociales		
Achats et charges externes	38,90	45,00
Participations et interventions		
Dotations aux amortissements et provisions		
Autres charges		
Charges courantes non financières	38,91	45,00
RESULTAT COURANT NON FINANCIER	-38,91	46,72
Produits courants financiers		
Charges courantes financières		
RESULTAT COURANT FINANCIER		
RESULTAT COURANT	-38,91	46,72
Produits exceptionnels		
Charges exceptionnelles	0,29	
RESULTAT EXCEPTIONNEL	-0,29	
IMPOTS SUR LES BENEFICES		
RESULTAT DE L'EXERCICE	-39,20	46,72

N° CODIQUE DU POSTE COMPTABLE : 077040

NOM DU POSTE COMPTABLE : SGC PROVINS

Envoyé en préfecture le 04/07/2023
 Reçu en préfecture le 04/07/2023
 Publié le 04 JUIL. 2023
 ID : 077-200037133-20230622-3_53_2023-DE

COMPTE DE RESULTAT 2022

90002 - SPANC CC DU PROVINOIS

Exercice 2022

POSTES	Exercice 2022	Exercice 2021
PRODUITS D'EXPLOITATION		
Ventes de marchandises		
Prestations de services		91 718,33
Divers		
Production stockée		
Production immobilisée		
Subventions d'exploitation		
Reprises sur dépréciations et provisions		
Transferts de charges		
Autres produits		
TOTAL I		91 718,33
CHARGES D'EXPLOITATION		
Achats de marchandises		
Variation de stock		
Achat de mat prem et autres approvis		
Variation de stock		
Autres achats et charges externes	38 903,88	45 000,00
Impôts et taxes sur rémunérations		
Autres impôts, taxes et versem assimilés		
Salaires et traitements		

N° CODIQUE DU POSTE COMPTABLE : 077040

NOM DU POSTE COMPTABLE : SGC PROVINS

Envoyé en préfecture le 04/07/2023
 Reçu en préfecture le 04/07/2023
 Publié le 04 JUL. 2023
 ID : 077-200037133-20230622-3_53_2023-DE

COMPTE DE RESULTAT 2022

90002 - SPANC CC DU PROVENOIS

Exercice 2022

POSTES	Exercice 2022	Exercice 2021
Charges sociales		
Dotations amortissements sur immob		
Dotations aux dépréciations des immob		
Dot aux dépréc sur actif circulant		
Dot aux prov pour risques et charges		
Autres charges	1,27	1,60
TOTAL II	38 905,15	45 001,60
A - RESULTAT D'EXPLOITATION (I-II)	-38 905,15	46 716,73
PRODUITS FINANCIERS		
Valeurs mobilières et créances		
Autres intérêts et produits assimilés		
Reprises sur dépréciations et provisions		
Transferts de charges		
Gains de change		
Produits net sur cessions de VMP		
TOTAL III		
CHARGES FINANCIERES		
Dot. amort. dépréc et aux provisions		
Intérêts et charges assimilées		
Pertes de change		

N° CODIQUE DU POSTE COMPTABLE : 077040

NOM DU POSTE COMPTABLE : SGC PROVINS

Envoyé en préfecture le 04/07/2023
 Reçu en préfecture le 04/07/2023
 Publié le 04 JUIL. 2023
 ID : 077-200037133-20230622-3_53_2023-DE
 Exercice 2022

COMPTE DE RESULTAT 2022

90002 - SPANC CC DU PROVENOIS

POSTES	Exercice 2022	Exercice 2021
Charges nettes sur cessions de VMP		
TOTAL IV		
B - RESULTAT FINANCIER (III-IV)		
A + B - RESULTAT COURANT	-38 905,15	46 716,73
PRODUITS EXCEPTIONNELS		
Subventions exceptionnelles		
Autres opérations de gestion		
Produits des cessions d'immobilisations		
Autres opérations en capital		
Reprises sur dépréciations et provisions		
Transferts de charges		
TOTAL V		
CHARGES EXCEPTIONNELLES		
Subventions exceptionnelles		
Autres opérations de gestion	292,87	
Valeur comptable des immo cédées		
Autres opérations en capital		
Dot. amort, dépréc et aux provisions		
TOTAL VI	292,87	
C - RESULTAT EXCEPTIONNEL (V-VI)	-292,87	

N° CODIQUE DU POSTE COMPTABLE : 077040

NOM DU POSTE COMPTABLE : SGC PROVINS

Envoyé en préfecture le 04/07/2023 ID DU PROVINS
Reçu en préfecture le 04/07/2023
Publié le 04 JUL 2023
ID : 077-200037133-20230622-3_53_2023-DE

COMPTE DE RESULTAT 2022

90002 - SPANC CC DU PROVINOIS

Exercice 2022

POSTES	Exercice 2022	Exercice 2021
TOTAL DES PRODUITS (I+III+V)		91 718,33
TOTAL DES CHARGES (II+IV+VI)	39 198,02	45 001,60
RESULTAT DE L'EXERCICE	-39 198,02	46 716,73

N° CODIQUE DU POSTE COMPTABLE : 077040

NOM DU POSTE COMPTABLE : SGC PROVINS

Envoyé en préfecture le 04/07/2023
Reçu en préfecture le 04/07/2023
Publié le 04 JUIL. 2023
ID : 077-200037133-20230622-3_53_2023-DE
Exercice 2022

Opérations Compte de Tiers

90002 - SPANC CC DU PROVINOIS

Situation des opérations pour le compte de tiers soldées au 31/12/2022

Opérations pour le compte de tiers	Balance d'entrée		Dépenses de l'année	Recettes de l'année	Balance de sortie	
	Solde débiteur	Solde créditeur			Solde débiteur	Solde créditeur

N° CODIQUE DU POSTE COMPTABLE : 077040

NOM DU POSTE COMPTABLE : SGC PROVINS

Envoyé en préfecture le 04/07/2023
 Reçu en préfecture le 04/07/2023
 Publié le 04 JUL. 2023
 ID : 077-200037133-20230622-3_53_2023-DE
 Exercice 2022

Opérations Compte de Tiers

90002 - SPANC CC DU PROVINOIS

Situation des opérations pour le compte de tiers non soldées au 31/12/2022

Opérations pour le compte de tiers	Balance d'entrée		Dépenses de l'année	Recettes de l'année	Balance de sortie	
	Solde débiteur	Solde créditeur			Solde débiteur	Solde créditeur
4581-1	540 682,49				540 682,49	
4582-1		571 053,62				571 053,62
4581-2	2 428 223,83				2 428 223,83	
4582-2		2 469 104,12				2 469 104,12
4582-3		8 247,40				8 247,40
4582-4		53 437,42				53 437,42
4582-5		7 432,10				7 432,10
4581-6	39 853,24				39 853,24	
4582-6		47 682,92				47 682,92
4581-999	243 413,33		22 239,83		265 653,16	
4582-999		240 287,93		30 464,24		270 752,17

N° CODIQUE DU POSTE COMPTABLE : 077040

NOM DU POSTE COMPTABLE : SGC PROVINIS

Envoyé en préfecture le 04/07/2023
 Reçu en préfecture le 04/07/2023
 Publié le 04 JUL. 2023
 ID : 077-200037133-20230622-3_53_2023-DE

Résultats budgétaires de l'exercice

90002 - SPANC CC DU PROVENOIS

Exercice 2022

	SECTION D'INVESTISSEMENT	SECTION DE FONCTIONNEMENT	TOTAL DES SECTIONS
RECETTES			
Prévisions budgétaires totales (a)	306 492,26	58 597,52	365 089,78
Titres de recette émis (b)	30 618,79		30 618,79
Réductions de titres (c)	154,55		154,55
Recettes nettes (d = b - c)	30 464,24		30 464,24
DEPENSES			
Autorisations budgétaires totales (e)	306 492,26	58 597,52	365 089,78
Mandats émis (f)	22 239,83	50 129,24	72 369,07
Annulations de mandats (g)		10 931,22	10 931,22
Depenses nettes (h = f - g)	22 239,83	39 198,02	61 437,85
RESULTAT DE L'EXERCICE			
(d - h) Excédent	8 224,41		8 224,41
(h - d) Déficit		39 198,02	39 198,02

N° CODIQUE DU POSTE COMPTABLE : 077040

NOM DU POSTE COMPTABLE : SGC PROVINS

Envoyé en préfecture le 04/07/2023 C CC PROVINOIS
 Reçu en préfecture le 04/07/2023
 Publié le 04 JUL 2023
 ID : 077-200037133-202306223_53_2023-DE

Résultats d'exécution du budget principal et des budgets des personnalisés

90002 - SPANC CC DU PROVINOIS

Exercice 2022

	RESULTAT A LA CLOTURE DE L'EXERCICE PRECEDENT : 2021	PART AFFECTEE A L'INVESTISSEMENT : EXERCICE 2022	RESULTAT DE L'EXERCICE 2022	TRANSFERT OU INTEGRATION DE RESULTATS PAR OPERATION D'ORDRE NON BUDGETAIRE	RESULTAT DE CLOTURE DE L'EXERCICE 2022
I - Budget principal					
Investissement					
Fonctionnement					
TOTAL I					
II - Budgets des services à caractère administratif					
TOTAL II					
III - Budgets des services à caractère industriel et commercial SPANC CC DU PROVINOIS					
Investissement	199 894,74		8 224,41		208 119,15
Fonctionnement	52 597,52		-39 188,02		13 399,50
Sous-Total	252 492,26		-30 973,61		221 518,65
TOTAL III	252 492,26		-30 973,61		221 518,65
TOTAL I + II + III	252 492,26		-30 973,61		221 518,65

N° CODIQUE DU POSTE COMPTABLE : 077040

NOM DU POSTE COMPTABLE : SGC PROVINS

Envoyé en préfecture le 04/07/2023
 Reçu en préfecture le 04/07/2023
 Publié le **04 JUIL. 2023**
 ID : 077-200037133-20230622-3_53_2023.DE

Etat Consommation des Crédits

Section D'INVESTISSEMENT
 DEPENSES

90002 - SPANC CC DU PROVINOIS

Exercice 2022

N° chapitre ou article (selon le niveau de vote)	Intitulé	Budget Primitif 1	Décision Modificative 2	Total prévisions 3 = 1 + 2	Emissions 4	Annulations 5	Dépenses nettes 6 = 4 - 5	Solde prévisions/réalisations 7 = 3 - 6
4581999	Opération pour compte tiers n° 4581999	122 760,00		122 760,00	22 239,83		22 239,83	100 520,17
45820	Opération pour compte tiers n° 45820	178 732,26		178 732,26				178 732,26
4582999	Opération pour compte tiers n° 4582999	5 000,00		5 000,00				5 000,00
SOUS-TOTAL	OPERATIONS REELLES POUR LE COMPTE DE TIERS	306 492,26		306 492,26	22 239,83		22 239,83	284 252,43
TOTAL	DEPENSES REELLES D'INVESTISSEMENT	306 492,26		306 492,26	22 239,83		22 239,83	284 252,43
TOTAL GENERAL		306 492,26		306 492,26	22 239,83		22 239,83	284 252,43

N° CODIQUE DU POSTE COMPTABLE : 077040

NOM DU POSTE COMPTABLE : SGC PROVINS

Envoyé en préfecture le 04/07/2023 à 09:07:03
 Reçu en préfecture le 04/07/2023
 Publié le 04 JUL 2023
 ID : 077-200037133-20230622-3_53_2023-DE

Etat Consommation des Crédits

Section D'INVESTISSEMENT
RECETTES

90002 - SPANC CC DU PROVENOIS

Exercice 2022

N° chapitre ou article (selon le niveau de vote)	Intitulé	Budget Primitif 1	Décision Modificative 2	Total prévisions 3 = 1 + 2	Emissions 4	Annulations 5	Recettes nettes 6 = 4 - 5	Solde prévisions/ réalisations 7 = 3 - 6
4582999	Opération pour compte tiers n° 4582999	99 000,00		99 000,00	30 618,79	154,55	30 464,24	68 535,76
SOUS-TOTAL	OPERATIONS REELLES POUR LE COMPTE DE TIERS	99 000,00		99 000,00	30 618,79	154,55	30 464,24	68 535,76
TOTAL	RECETTES REELLES D'INVESTISSEMENT	99 000,00		99 000,00	30 618,79	154,55	30 464,24	68 535,76
021	Virement de la section d'exploitation (section d'investissement)	7 597,52		7 597,52				7 597,52
TOTAL	RECETTES D'ORDRE D'INVESTISSEMENT	7 597,52		7 597,52				7 597,52
001	Excédent ou déficit d'investissement reporté au budget	199 894,74		199 894,74				199 894,74
TOTAL GENERAL		306 492,26		306 492,26	30 618,79	154,55	30 464,24	276 028,02

N° CODIQUE DU POSTE COMPTABLE : 077040

NGM DU POSTE COMPTABLE : SGC PROVINS

Envoyé en préfecture le 04/07/2023
 Reçu en préfecture le 04/07/2023
 Publié le 04 JUL 2023
 ID : 077-200037135-20230622-3_53_2023-DE

Etat Consommation des Crédits

Section DE FONCTIONNEMENT
DEPENSES

90002 - SPANC CC DU PROVENOIS

Exercice 2022

N° chapitre ou article (selon le niveau de vote)	Intitulé	Budget Primitif 1	Décision Modificative 2	Total prévisions 3 = 1 + 2	Emissions 4	Annulations 5	Dépenses nettes 6 = 4 - 5	Solde prévisions/réalisations 7 = 3 - 6
011	Charges à caractère général	1 000,00		1 000,00				1 000,00
012	Charges de personnel et frais assimilés	45 000,00		45 000,00	49 835,10	10 931,22	38 903,88	6 096,12
65	Autres charges de gestion courante	4 000,00		4 000,00	1,27		1,27	3 998,73
67	Charges exceptionnelles	1 000,00		1 000,00	292,87		292,87	707,13
TOTAL	DEPENSES REELLES DE FONCTIONNEMENT	51 000,00		51 000,00	50 129,24	10 931,22	39 198,02	11 801,98
023	Virement à la section d'investissement (section de fonctionnement)	7 597,52		7 597,52				7 597,52
TOTAL	DEPENSES D'ORDRE DE FONCTIONNEMENT	7 597,52		7 597,52				7 597,52
TOTAL GENERAL		58 597,52		58 597,52	50 129,24	10 931,22	39 198,02	19 399,50

N° CODIQUE DU POSTE COMPTABLE : 077040

NOM DU POSTE COMPTABLE : SGC PROVINS

Envoyé en préfecture le 04/07/2023
 Reçu en préfecture le 04/07/2023
 Publié le 04 JUL. 2023
 ID : 077-200037133-20230622-3_53_2023-DE

Etat Consommation des Crédits

Section DE FONCTIONNEMENT
 RECETTES

90002 - SPANC CC DU PROVINOIS

Exercice 2022

N° chapitre ou article (selon le niveau de vote)	Intitulé	Budget Primitif 1	Décision Modificative 2	Total prévisions 3 = 1 + 2	Emissions 4	Annulations 5	Recettes nettes 6 = 4 - 5	Solde prévisions/ réalisations 7 = 3 - 6
70	Ventes de produits fabriqués prestations de services marchandises	5 000,00		5 000,00				5 000,00
77	Produits exceptionnels	1 000,00		1 000,00				1 000,00
TOTAL	RECETTES REELLES DE FONCTIONNEMENT	6 000,00		6 000,00				6 000,00
002	Résultat d'exploitation reporté	52 597,52		52 597,52				52 597,52
TOTAL GENERAL		58 597,52		58 597,52				58 597,52

N° CODIQUE DU POSTE COMPTABLE : 077040

NCM DU POSTE COMPTABLE : SGC PROVINS

Envoyé en préfecture le 04/07/2023
Reçu en préfecture le 04/07/2023
Publié le 04 JUL. 2023
ID : 077-200037133-20230622-3_53_2023-DE

Etat de réalisation des opérations

Section D'INVESTISSEMENT
DEPENSES

90002 - SPANC CC DU PROVENOIS

Exercice 2022

N° articles puis totalisation au chapitre	Intitulé	Emissions 1	Annulations 2	Dépenses nettes 3 = 1 - 2
4581	Opération pour compte de tiers n° 4581	22 239,83		22 239,83
SOUS-TOTAL	OPERATIONS REELLES POUR LE COMPTE DE TIERS	22 239,83		22 239,83
TOTAL	DEPENSES REELLES D'INVESTISSEMENT	22 239,83		22 239,83
	TOTAL GENERAL DES DEPENSES D'INVESTISSEMENT	22 239,83		22 239,83

N° CODIQUE DU POSTE COMPTABLE : 077040

NOM DU POSTE COMPTABLE : SGC PROVINS

Envoyé en préfecture le 04/07/2023
Reçu en préfecture le 14/07/2023
Publié le 04 JUIL. 2023
ID : 077-200037133-20230622-3_53_2023-DE

Etat de réalisation des opérations

Section D'INVESTISSEMENT
RECETTES

90002 - SPANC CC DU PROVENCOIS

Exercice 2022

N° articles puis totalisation au chapitre	Intitulé	Emissions 1	Annulations 2	Recettes nettes 3 = 1 - 2
4582	Opération pour compte de tiers n° 4582	30 618,79	154,55	30 464,24
SOUS-TOTAL	OPERATIONS REELLES POUR LE COMPTE DE TIERS	30 618,79	154,55	30 464,24
TOTAL	RECETTES REELLES D'INVESTISSEMENT	30 618,79	154,55	30 464,24
	TOTAL GENERAL DES RECETTES D'INVESTISSEMENT	30 618,79	154,55	30 464,24

N° CODIQUE DU POSTE COMPTABLE : 077040

NCM DU POSTE COMPTABLE : SGC PROVINS

Envoyé en préfecture le 04/07/2023 à 09:57:00
 Reçu en préfecture le 04/07/2023
 Publié le 04 JUIL. 2023
 ID : 077-20003/133-20230622-3_53_2023-DE

Etat de réalisation des opérations

Section DE FONCTIONNEMENT
 DEPENSES

90002 - SPANC CC DU PROVINOIS

Exercice 2022

N° articles puis totalisation au chapitre	Intitulé	Emissions 1	Annulations 2	Dépenses nettes 3 = 1 - 2
6215	Personnel affecté par la collectivité de rattachement	49 835,10	10 931,22	38 903,88
SOUS-TOTAL CHAPITRE 012	Charges de personnel et frais assimilés	49 835,10	10 931,22	38 903,88
658	Charges diverses de gestion courante	1,27		1,27
SOUS-TOTAL CHAPITRE 65	Autres charges de gestion courante	1,27		1,27
673	Titres annulés exercices antérieurs	292,87		292,87
SOUS-TOTAL CHAPITRE 67	Charges exceptionnelles	292,87		292,87
TOTAL	DEPENSES REELLES DE FONCTIONNEMENT	50 129,24	10 931,22	39 198,02
	TOTAL GENERAL DES DEPENSES DE FONCTIONNEMENT	50 129,24	10 931,22	39 198,02

N° CODIQUE DU POSTE COMPTABLE : 077040

NOM DU POSTE COMPTABLE : SGC PROVINS

Envoyé en préfecture le 04/07/2023
Reçu en préfecture le 04/07/2023
Publié le **04 JUL 2023**
ID : 077-200037133-20230622-3_63_2023-DE

Etat de réalisation des opérations

Section DE FONCTIONNEMENT
RECETTES

90002 - SPANC CC DU PROVINOIS

Exercice 2022

N° articles puis totalisation au chapitre	Intitulé	Emissions 1	Annulations 2	Recettes nettes 3 = 1 - 2
--	----------	----------------	------------------	------------------------------



N° CODIQUE DU POSTE COMPTABLE : 077040

NOM DU POSTE COMPTABLE : SGC PROVINS

Envoyé en préfecture le 04/07/2023
 Reçu en préfecture le 04/07/2023
 Publié le **04 JUL. 2023**
 ID : 077-200037133-20230622-3_53_2023-DE

BALANCE REGLEMENTAIRE DES COMPTES DU GRAND LIVRE

Arrêtée à la date du 31/12/2022

90002 - SPANC CC DU PROVENOIS

Exercice 2022

Numéro de Compte	Libellé de compte	Balance d'entrée		Opérations non-budgétaires		Opérations budgétaires		Totaux		Soldes	
		Débit	Crédit	Débit	Crédit	Débit	Crédit	Débit	Crédit	Débit	Crédit
1068	Autres réserves		54 822,12						54 822,12		54 822,12
106	Sous Total compte 106		54 822,12						54 822,12		54 822,12
10	Sous Total compte 10		54 822,12						54 822,12		54 822,12
110	Report à nouveau solde créiteur		5 880,79		46 716,73				52 597,52		52 597,52
11	Sous Total compte 11		5 880,79		46 716,73				52 597,52		52 597,52
12	Résultat exercice bénéf ou perte		46 716,73	46 716,73				46 716,73	46 716,73		0,00
12	Sous Total compte 12		46 716,73	46 716,73				46 716,73	46 716,73		0,00
	Total classe 1		107 419,64	46 716,73	46 716,73			46 716,73	154 136,37		107 419,64
4041	Fournis immob			25 796,80	25 796,80			25 796,80	25 796,80		0,00
404	Sous Total compte 404			25 796,80	25 796,80			25 796,80	25 796,80		0,00
40	Sous Total compte 40			25 796,80	25 796,80			25 796,80	25 796,80		0,00
411	Clients	1 446,00			148,00			1 446,00	148,00	1 298,00	
4151	Créances douteuses	686,07		148,00	185,00			834,07	185,00	649,07	

N° CODIQUE DU POSTE COMPTABLE : 077040

NOM DU POSTE COMPTABLE : SGC PROVINS

Envoyé en préfecture le 04/07/2023
 Reçu en préfecture le 04/07/2023
 Publié le 04 JUL 2023
 ID : 077-200037133-20230622-3_53_2023-DE

BALANCE REGLEMENTAIRE DES COMPTES DU GRAND LIVRE

Arrêtée à la date du 31/12/2022

90002 - SPANC CC DU PROVENCOIS

Exercice 2022

Numéro de Compte	Libellé de compte	Balance d'entrée		Opérations non-budgétaires		Opérations budgétaires		Totaux		Soldes	
		Débit	Crédit	Débit	Crédit	Débit	Crédit	Débit	Crédit	Débit	Crédit
416	Sous Total compte 416	686,07		148,00	185,00			834,07	185,00	649,07	
41	Sous Total compte 41	2 132,07		148,00	333,00			2 280,07	333,00	1 947,07	
4431	Opér particul avec Etat dépenses			49 835,10	49 835,10			49 835,10	49 835,10		0,00
4432	Opér particul avec Etat rec amiable	85,00			85,00			85,00	85,00		0,00
4436	Opér particul Etat recettes contentieux			85,00				85,00		85,00	
443	Sous Total compte 443	85,00		49 920,10	49 920,10			50 005,10	49 920,10	85,00	
44551	Etat - TVA à décaisser			1 407,00	1 407,00			1 407,00	1 407,00		0,00
4455	Sous Total compte 4455			1 407,00	1 407,00			1 407,00	1 407,00		0,00
44562	Etat - TVA déduct sur immobilisation			3 557,00	3 557,00			3 557,00	3 557,00		0,00
44566	TVA déduct sur autres biens et services			25,13	25,13			25,13	25,13		0,00
44567	Etat - crédit de TVA à reporter			2 084,00	241,00			2 084,00	241,00	1 843,00	
4456	Sous Total compte 4456			5 666,13	3 823,13			5 666,13	3 823,13	1 843,00	
44571	Etat - TVA collectée		99,39	3 161,45	3 062,06			3 161,45	3 161,45		0,00

N° CODIQUE DU POSTE COMPTABLE : 077040

NOM DU POSTE COMPTABLE : SGC PROVINS

Envoyé en préfecture le 04/07/2023
 Reçu en préfecture le 04/07/2023
 Publié le 04 JUL. 2023
 ID : 077-200037133-20230622-3_53_2023-DE

BALANCE REGLEMENTAIRE DES COMPTES DU GRAND LIVRE

Arrêtée à la date du 31/12/2022

90002 - SPANC CC DU PROVINOIS

Exercice 2022

Numéro de Compte	Libellé de compte	Balance d'entrée		Opérations non-budgétaires		Opérations budgétaires		Totaux		Soldes	
		Débit	Crédit	Débit	Crédit	Débit	Crédit	Débit	Crédit	Débit	Crédit
4457	Sous Total compte 4457		99,39	3 161,45	3 062,06			3 161,45	3 161,45		0,00
44583	Rembt taxes sur chiffre affaire demandé	12 687,00			3 813,00			12 687,00	3 813,00	8 874,00	
4458	Sous Total compte 4458	12 687,00			3 813,00			12 687,00	3 813,00	8 874,00	
445	Sous Total compte 445	12 687,00	99,39	10 234,58	12 105,19			22 921,58	12 204,58	10 717,00	
4486	Etat - autres charges à payer		10 931,22	10 931,22				10 931,22	10 931,22		0,00
448	Sous Total compte 448		10 931,22	10 931,22				10 931,22	10 931,22		0,00
44	Sous Total compte 44	12 772,00	11 030,61	71 085,90	62 025,29			83 857,90	73 055,90	10 802,00	
4512	Cpte rattach avec à subdiv par budg ann	232 876,26		38 006,93	77 201,90			270 883,19	77 201,90	193 681,29	
451	Sous Total compte 451	232 876,26		38 006,93	77 201,90			270 883,19	77 201,90	193 681,29	
45811	Opér pour cpte de tiers - dépenses	540 682,49						540 682,49		540 682,49	
45812	Opér pour cpte de tiers - dépenses	2 428 223,83						2 428 223,83		2 428 223,83	
45815	Opér pour cpte de tiers - dépenses	39 853,24						39 853,24		39 853,24	
458199	Opér pour cpte de tiers - dépenses	243 413,33				22 239,83		265 653,16		265 653,16	

N° CODIQUE DU POSTE COMPTABLE : 077040

NOM DU POSTE COMPTABLE : SGC PROVINS

Envoyé en préfecture le 04/07/2023 CC DU PROVINOIS

Reçu en préfecture le 04/07/2023

Publié le 04 JUL 2023

ID : 077-200037133-20230622-3_53_2023-DE

BALANCE REGLEMENTAIRE DES COMPTES DU GRAND LIVRE

Arrêtée à la date du 31/12/2022

90002 - SPANC CC DU PROVINOIS

Exercice 2022

Numéro de Compte	Libellé de compte	Balance d'entrée		Opérations non-budgétaires		Opérations budgétaires		Totaux		Soldes	
		Débit	Crédit	Débit	Crédit	Débit	Crédit	Débit	Crédit	Débit	Crédit
4581	Sous Total compte 4581	3 252 172,89				22 239,83		3 274 412,72		3 274 412,72	
45821	Opérations pour cpte de tiers - recettes		571 053,62						571 053,62		571 053,62
45822	Opérations pour cpte de tiers - recettes		2 469 104,12						2 469 104,12		2 469 104,12
45823	Opérations pour cpte de tiers - recettes		8 247,40						8 247,40		8 247,40
45824	Opérations pour cpte de tiers - recettes		53 437,42						53 437,42		53 437,42
45825	Opérations pour cpte de tiers - recettes		7 432,10						7 432,10		7 432,10
45826	Opérations pour cpte de tiers - recettes		47 682,92						47 682,92		47 682,92
458299	Opérations pour cpte de tiers - recettes		240 287,93			154,55	30 618,79	154,55	270 906,72		270 752,17
4582	Sous Total compte 4582		3 397 245,51			154,55	30 618,79	154,55	3 427 864,30		3 427 709,75
458	Sous Total compte 458	3 252 172,89	3 397 245,51			22 394,38	30 618,79	3 274 567,27	3 427 864,30		153 297,03
45	Sous Total compte 45	3 485 049,15	3 397 245,51	38 006,93	77 201,90	22 394,38	30 618,79	3 545 450,46	3 505 066,20	40 384,26	
466	Excédent de versement		130,00	120,00				120,00	130,00		10,00
46711	Autres comptes créditeurs			148,00	148,00			148,00	148,00		0,00

N° CODIQUE DU POSTE COMPTABLE : 077040

NOM DU POSTE COMPTABLE : SGC PROVINS

Envoyé en préfecture le 04/07/2023 à 09:53:00

Reçu en préfecture le 04/07/2023

Publié le 04 JUL. 2023

ID : 077-200037133-20230622-3_53_2023-DE

BALANCE REGLEMENTAIRE DES COMPTES DU GRAND LIVRE

Arrêtée à la date du 31/12/2022

90002 - SPANC CC DU PROVENOIS

Exercice 2022

Numéro de Compte	Libellé de compte	Balance d'entrée		Opérations non-budgétaires		Opérations budgétaires		Totaux		Soldes	
		Débit	Crédit	Débit	Crédit	Débit	Crédit	Débit	Crédit	Débit	Crédit
4671	Sous Total compte 4671			148,00	148,00			148,00	148,00		0,00
46721	Débiteurs divers - amiable	10 890,01		33 680,00	35 230,00			44 570,01	35 230,00	9 340,01	
46726	Débiteurs divers - contentieux	4 982,21		3 220,00	2 443,93			8 202,21	2 443,93	5 758,28	
4672	Sous Total compte 4672	15 872,22		36 900,00	37 673,93			52 772,22	37 673,93	15 098,29	
467	Sous Total compte 467	15 872,22		37 048,00	37 821,93			52 920,22	37 821,93	15 098,29	
46	Sous Total compte 46	15 872,22	130,00	37 168,00	37 821,93			53 040,22	37 951,93	15 088,29	
4718	Autres recettes à régulariser			43,00	43,00			43,00	43,00		0,00
471	Sous Total compte 471			43,00	43,00			43,00	43,00		0,00
4728	DACR - autres dépenses à régul			43,00	43,00			43,00	43,00		0,00
472	Sous Total compte 472			43,00	43,00			43,00	43,00		0,00
4784	Arrondis sur déclaration de TVA	0,32		0,98	1,30			1,30	1,30		0,00
478	Sous Total compte 478	0,32		0,98	1,30			1,30	1,30		0,00
47	Sous Total compte 47	0,32		86,98	87,30			87,30	87,30		0,00

N° CODIQUE DU POSTE COMPTABLE : 077040

NOM DU POSTE COMPTABLE : SGC PROVINS

Envoyé en préfecture le 04/07/2023

Reçu en préfecture le 04/07/2023

Publié le

04 JUIL. 2023

Id : 077-200037133-20230622-3_53_2023-DE

BALANCE REGLEMENTAIRE DES COMPTES DU GRAND LIVRE

Arrêtée à la date du 31/12/2022

90002 - SPANC CC DU PROVINOIS

Exercice 2022

Numéro de Compte	Libellé de compte	Balance d'entrée		Opérations non-budgétaires		Opérations budgétaires		Totaux		Soldes	
		Débit	Crédit	Débit	Crédit	Débit	Crédit	Débit	Crédit	Débit	Crédit
	Total classe 4	3 515 825,76	3 408 406,12	172 292,61	203 266,22	22 394,38	30 618,79	3 710 512,75	3 642 291,13	3 495 941,37	3 427 719,75
6215	Persel affecté par collectivité rattaché					49 835,10	10 931,22	49 835,10	10 931,22	38 903,88	
621	Sous Total compte 621					49 835,10	10 931,22	49 835,10	10 931,22	38 903,88	
62	Sous Total compte 62					49 835,10	10 931,22	49 835,10	10 931,22	38 903,88	
658	Charges diverses gest courante					1,27		1,27		1,27	
65	Sous Total compte 65					1,27		1,27		1,27	
673	Titres annulés exercices antérieurs					292,87		292,87		292,87	
67	Sous Total compte 67					292,87		292,87		292,87	
	Total classe 6					50 129,24	10 931,22	50 129,24	10 931,22	39 198,02	
	Total général	3 515 825,76	3 515 825,76	219 009,34	249 982,95	72 523,62	41 550,01	3 807 358,72	3 807 358,72	3 535 139,39	3 535 139,39

N° CODIQUE DU POSTE COMPTABLE : 077040

NOM DU POSTE COMPTABLE : SGC PROVINS

Envoyé en préfecture le 04/07/2023
 Reçu en préfecture le 04/07/2023
 Publié le 04 JUIL. 2023
 ID : 077-200037133-20230622-3_53_2023-DE

Balance des valeurs inactives

Arrêtée à la date du 31/12/2022

90002 - SPANC CC DU PROVENOIS

Exercice 2022

DESIGNATION DES COMPTES N° Intitulé Nature des valeurs inactives	DEBIT			CREDIT			SOLDES	
	Balance d'entrée	Année en cours	TOTAL	Balance d'entrée	Année en cours	TOTAL	Débiteurs	Créditeurs
861 Portefeuille NEANT Sous Total compte 861								
862 Correspondant NEANT Sous Total compte 862								
863 Prise en charge titre et valeur NEANT Sous Total compte 863								
TOTAUX	0,00	0,00	0,00	0,00	0,00	0,00	0,00	0,00

N° CODIQUE DU POSTE COMPTABLE : 077040

NOM DU POSTE COMPTABLE : SGC PROVINS

Envoyé en préfecture le 04/07/2023
Reçu en préfecture le 04/07/2023
Publié le **04 JUL. 2023**
ID : 077-200037133-20230622-3_53_2023-DE
Exercice 2022

Page des signatures

90002 - SPANC CC DU PROVINOIS

Vu et certifié par le comptable supérieur ou son délégué qui déclare que le présent compte est exact en ses résultats.

Observations :

DA LAPA Laetitia (1018784565-0), Inspecteur principal des Finances Publiques

Le comptable soussigné affirme véritable, sous les peines de droit, le présent compte.

A DDP1P DE SEINE-ET-MARNE, le 03/02/2023

Le comptable affirme, en outre et sous les mêmes peines, que les recettes et dépenses portées dans ce compte sont, sans exception, toutes celles qui ont été faites pour le service de SPANC CC DU PROVINOIS pendant l'année 2022 et qu'il n'en existe aucune autre à sa connaissance.

GROLLEAU Valerie (1017879594-0), Inspecteur divisionnaire FIP hors classe

A PROVINS, le 06/02/2023

Vu par l'ordonnateur ou son délégué qui certifie que le présent compte dont le montant des titres à recouvrer et des mandats émis est conforme aux écritures de sa comptabilité administrative, a été voté le ... par l'organe délibérant.

A , le

BUDGET ANNEXE DU S.P.A.N.C : APPROBATION DU COMPTE DE GESTION DE L'EXERCICE 2022.

Le Compte de Gestion est le reflet du Compte Administratif mais vu de la trésorerie principale, puisqu'un E.P.C.I applique le principe de séparation de l'ordonnateur, c'est-à-dire du Président et du comptable.

On y retrouve exactement les mêmes éléments que dans le Compte Administratif.

Le conseil communautaire est invité à délibérer pour approuver le Compte de Gestion de l'exercice 2022 du Budget annexe du S.P.A.N.C et donner quitus de sa gestion à Madame la Trésorière de Provins.

COMMUNAUTE DE COMMUNES DU PROVINOIS - LOTISSEMENT - CA - 2022

Envoyé en préfecture le 04/07/2023
Reçu en préfecture le 04/07/2023
Publié le 04 JUL. 2023
ID : 077-200037133-20230622-3_54_2023-DE

REPUBLIQUE FRANÇAISE

BUDGET ANNEXE DU LOTISSEMENT COMMUNAUTE DE COMMUNES DU PROVINOIS : COMMUNAUTE DE COMMUNES DU PROVINOIS (1)

(2) AGREGE AU BUDGET PRINCIPAL DE COMMUNAUTE DE COMMUNES DU PROVINOIS

Numéro SIRET : 20003713300028

POSTE COMPTABLE : SERVICE DE GESTION COMPTABLE DE PROVINS

M. 57

Compte administratif

Voté par nature

BUDGET : LOTISSEMENT (3)

ANNEE 2022

(1) Indiquer soit le nom de la collectivité, soit le libellé de l'établissement, soit le nom du syndicat mixte relevant de l'article L. 5721-2 du CGCT.
(2) A compléter s'il s'agit d'un budget annexe.
(3) Indiquer le budget concerné : budget principal ou libellé du budget annexe.

Sommaire

I - Informations générales

A - Informations statistiques, fiscales et financières	5
B - Pour mémoire : Modalités de vote du budget	6
C1 - Exécution du budget - Résultats	7
C2 - Exécution du budget - RAR Dépenses	8
C3 - Exécution du budget - RAR Recettes	9

II - Présentation générale

A - Vue d'ensemble - Exécution du budget	10
B1 - Equilibre financier - Investissement	11
B2 - Equilibre financier - Fonctionnement	12
C1 - Balance générale - Dépenses	13
C2 - Balance générale - Recettes	14

III - Adoption du CA

A - Section d'investissement - Vue d'ensemble	16
A1 - Section d'investissement - Dépenses - Détail par article	19
A2.1 - Section d'investissement - Dépenses - Vue d'ensemble des opérations d'équipement	21
A2.2 - Section d'investissement - Dépenses - Détail des opérations d'équipement gérées en AP	22
A2.3 - Section d'investissement - Dépenses - Détail des opérations d'équipement gérées hors AP	23
A3 - Section d'investissement - Recettes - Détail par article	24
B - Section de fonctionnement - Vue d'ensemble	26
B1 - Section de fonctionnement - Dépenses - Détail par article	30
B2 - Section de fonctionnement - Recettes - Détail par article	32

IV - Annexes

A - Présentation croisée

A1 - Section d'investissement - Vue d'ensemble	Sans Objet
A1.01 - Opérations non ventilables	Sans Objet
A1.900 - Fonction 0 - Services généraux	Sans Objet
A1.900-5 - Fonction 0-5 - Gestion des fonds européens	Sans Objet
A1.901 - Fonction 1 - Sécurité	Sans Objet
A1.902 - Fonction 2 - Enseignement, formation professionnelle et apprentissage	Sans Objet
A1.903 - Fonction 3 - Culture, vie sociale, jeunesse, sports et loisirs	Sans Objet
A1.904 - Fonction 4 - Santé et action sociale (hors RSA)	Sans Objet
A1.904-4 - Fonction 4-4 - RSA	Sans Objet
A1.905 - Fonction 5 - Aménagement des territoires et habitat	Sans Objet
A1.906 - Fonction 6 - Action économique	Sans Objet
A1.907 - Fonction 7 - Environnement	Sans Objet
A1.908 - Fonction 8 - Transports	Sans Objet
A2 - Section de fonctionnement - Vue d'ensemble	Sans Objet
A2.01 - Opérations non ventilables	Sans Objet
A2.930 - Fonction 0 - Services généraux	Sans Objet
A2.930-5 - Fonction 0-5 - Gestion des fonds européens	Sans Objet
A2.931 - Fonction 1 - Sécurité	Sans Objet
A2.932 - Fonction 2 - Enseignement, formation professionnelle et apprentissage	Sans Objet
A2.933 - Fonction 3 - Culture, vie sociale, jeunesse, sports et loisirs	Sans Objet
A2.934 - Fonction 4 - Santé et action sociale (hors APA et RSA/Régularisation de RMI)	Sans Objet
A2.934-3 - Fonction 4-3 - APA	Sans Objet
A2.934-4 - Fonction 4-4 - RSA/Régularisation de RMI	Sans Objet
A2.935 - Fonction 5 - Aménagement des territoires et habitat	Sans Objet
A2.936 - Fonction 6 - Action économique	Sans Objet
A2.937 - Fonction 7 - Environnement	Sans Objet
A2.938 - Fonction 8 - Transports	Sans Objet

B - Annexes patrimoniales

B1.1 - Etat de la dette - Détail des crédits de trésorerie	Sans Objet
B1.2 - Etat de la dette - Répartition par nature de dette	34
B1.3 - Etat de la dette - Répartition par structure de taux	Sans Objet
B1.4 - Etat de la dette - Typologie de la répartition de l'encours	38
B1.5 - Etat de la dette - Détail des opérations de couverture	Sans Objet
B1.6 - Etat de la dette - Remboursement anticipé d'emprunts avec refinancement	Sans Objet
B1.7 - Etat de la dette - Emprunts renégociés au cours de l'année N	Sans Objet

B1.8 - Etat de la dette - Dette pour financer l'emprunt d'un autre organisme	Sans Objet
B1.9 - Etat de la dette - Autres dettes	Sans Objet
B2 - Méthodes utilisées pour les amortissements	Sans Objet
B3.1 - Etat des provisions constituées	Sans Objet
B3.2 - Etalement des provisions	Sans Objet
B4 - Etat des charges transférées	Sans Objet
B5 - Détail des chapitres d'opérations pour comptes de tiers	Sans Objet
B6 - Prêts	Sans Objet
B7.1 - Etat des emprunts garantis	Sans Objet
B7.2 - Calcul du ratio d'endettement relatif aux emprunts garantis	Sans Objet
B8.1.1 - Concours attribués à des tiers	Sans Objet
B8.1.2 - Liste des subventions versées aux communes	Sans Objet
B8.2 - Etat des contrats de crédit-bail	Sans Objet
B8.3 - Etat des contrats de PPP	Sans Objet
B8.4 - Etat des autres engagements donnés	Sans Objet
B8.5 - Etat des engagements reçus	Sans Objet
B9 - Etat du personnel	Sans Objet
B10 - Liste des organismes dans lesquels la collectivité a pris un engagement financier	Sans Objet
B11.1 - Liste des organismes de regroupement	Sans Objet
B11.2 - Liste des établissements publics créés	Sans Objet
B11.3 - Liste des services individualisés dans un budget annexe	Sans Objet
B12.1 - Variation du patrimoine - Entrées	Sans Objet
B12.2 - Variation du patrimoine - Sorties	Sans Objet
B13 - Opérations liées aux cessions	Sans Objet
B14 - Etat des travaux en régie	Sans Objet
B15.1 - Etat de ventilation des dépenses liées à la gestion de la crise sanitaire du COVID-19 - Fonctionnement	Sans Objet
B15.2 - Etat de ventilation des dépenses liées à la gestion de la crise sanitaire du COVID-19 - Investissement	Sans Objet

C - Annexes budgétaires

C1.1 - Equilibre budgétaire - Dépenses	39
C1.2 - Equilibre budgétaire - Recettes	40
C2.1 - Situation des AP	Sans Objet
C2.2 - Situation des AE	Sans Objet

D - Autres éléments d'information

D1 - Etat des recettes grevées d'affectation spéciale	Sans Objet
D2.1 - Liste des services assujettis à la TVA et non érigés en budget annexe	Sans Objet
D2.2.1 - Services assujettis à la TVA - Vue d'ensemble	Sans Objet
D2.2.2 - Services assujettis à la TVA - Détail investissement	Sans Objet
D2.2.3 - Services assujettis à la TVA - Détail fonctionnement	Sans Objet
D3.1 - Services ferroviaires régionaux des voyageurs - Volet 1 : Budget	Sans Objet
D3.2 - Services ferroviaires régionaux des voyageurs - Volet 2 : Compte d'exploitation	Sans Objet
D3.3 - Services ferroviaires régionaux des voyageurs - Volet 3 : Patrimoine	Sans Objet
D4.1 - Variation du patrimoine (article L. 300-5 CU) - Entrées	Sans Objet
D4.2 - Variation du patrimoine (article L. 300-5 CU) - Sorties	Sans Objet
D5 - Gestion des fonds européens	Sans Objet
D6 - Emploi des crédits communautaires dans le cadre de la subvention globale	Sans Objet
D7 - Actions de formation des élus	Sans Objet
D8 - Etat relatif aux ressources et dépenses de la formation professionnelle des jeunes	Sans Objet
D9 - Compte d'emploi du fonds commun des services d'hébergement	Sans Objet
D10 - Identification des flux croisés	Sans Objet
D11 - Présentation agrégée du budget principal et des budgets annexes	Sans Objet
D12 - Décisions en matière de taux	Sans Objet
D13.1 - Etats de la répartition de la TEOM - Investissement	Sans Objet
D13.2 - Etats de la répartition de la TEOM - Fonctionnement	Sans Objet

V - Arrêté et signatures

A - Arrêté et signatures	42
--------------------------	----

Préciser, pour chaque annexe, si l'état est joint ou sans objet.

Dans l'ensemble des tableaux, les cases grisées ne doivent pas être remplies.

Conformément à l'instruction budgétaire et comptable, il convient de mentionner que :

dans la présentation croisée, la rubrique fonctionnelle 01 – Opérations non ventilables comprend les impôts et taxes non affectés, les dotations et participations, la dette et les opérations financières, les opérations patrimoniales en investissement, les frais de fonctionnement des groupes d'élus en fonctionnement ; les opérations d'ordre doivent figurer en italique.

(1) A utiliser également pour les collectivités de moins de 3500 habitants qui opteraient pour le régime des AP-AE de l'article L.5217-10-7 du CGCT après avoir adopté un règlement budgétaire et financier conformément à l'article L. 5217-10-9 et avant l'adoption de son budget primitif. Si la collectivité opte pour ce régime, la collectivité ne

Envoyé en préfecture le 04/07/2023
Reçu en préfecture le 04/07/2023
Publié le 04 JUL. 2023
ID : 077-200037133-20230622-3_54_2023-DE

renseigne pas les annexes C2.3 et C2.4 de la partie IV « Annexes ». Les projets de dotations d'AP-AE inscrits sur les annexes B1 et les états de la partie III « Vote du budget », sinon les montants dans les champs AP-AE sont par convention de 0
(2) Cet état ne peut être produit que par les communes dont la population est inférieure à 500 habitants et qui gèrent les services de d'assainissement sous forme de régie simple sans budget annexe (art. L. 2221-11 du CGCT)

I – INFORMATIONS GÉNÉRALES
INFORMATIONS STATISTIQUES, FISCALES ET FINANCIÈRES

Informations statistiques	
	Valeurs
Population totale	0

Informations fiscales (N-2)	
	Collectivité
Indicateur de ressources fiscales ou potentiel fiscal par habitant (1)	0.00

Informations financières – ratios		Valeurs
1	Dépenses réelles de fonctionnement / population	0.00
2	Recettes réelles de fonctionnement / population	0.00
3	Dépenses d'équipement brut / population	0.00
4	Encours de dette / population (2) (3)	0.00
5	DGF / population	0.00
6	Dépenses de personnel / dépenses réelles de fonctionnement (4)	0.00
7	Dépenses réelles de fonctionnement et remboursement annuel de la dette en capital / recettes réelles de fonctionnement (4)	0.00
8	Dépenses d'équipement brut / recettes réelles de fonctionnement	0.00
9	Encours de la dette / recettes réelles de fonctionnement (2) (3) (4)	0.00
10	Épargne brute / recettes réelles de fonctionnement (2) (4)	0.00

(1) À renseigner selon les dispositions législatives et réglementaires applicables à la collectivité. Informations comprises dans la fiche de répartition de la DGF de l'exercice N-1, établie sur la base des informations N-2 (transmise par les services préfectoraux).

(2) Les ratios s'appuyant sur l'encours de la dette se calculent à partir du montant de la dette au 31 décembre N.

(3) L'encours de dette doit comprendre les avances remboursables consenties au titre de l'article 25 de la loi n° 2020-935 du 30 juillet 2020 de finances rectificative pour 2020, portant attribution des avances remboursables sur les recettes fiscales prévues aux articles 1594 A et 1595 du code général des impôts.

(4) Pour les syndicats mixtes, seules ces données sont à renseigner.

I – INFORMATIONS GENERALES
POUR MEMOIRE : MODALITES DE VOTE DU BUDGET

I – L'assemblée délibérante a voté le budget :

- au niveau du chapitre (1) pour la section d'investissement ;
- au niveau du chapitre (1) pour la section de fonctionnement ;
- sans (2) vote formel sur les chapitres « opérations d'équipement » ;
- sans (2) vote formel sur chacun des chapitres.

La liste des articles spécialisés sur lesquels l'ordonnateur ne peut procéder à des virements d'article à article est la suivante :

II – En l'absence de mention au paragraphe I ci-dessus, le budget est réputé voté par chapitre, sans vote formel sur chacun des chapitres, en fonctionnement, et en investissement sans vote formel pour les chapitres « opération d'équipement ».

III – L'assemblée délibérante a autorisé le président à opérer des virements de crédits de paiement de chapitre à chapitre dans les limites suivantes (3) :

IV – En l'absence de mention au paragraphe III ci-dessus, le président est réputé ne pas avoir reçu l'autorisation de l'assemblée délibérante de pratiquer des virements de crédits de paiement de chapitre à chapitre.

V – Les provisions sont semi-budgétaires (4).

(1) A compléter par « du chapitre » ou « de l'article ».

(2) Indiquer « avec » ou « sans » vote formel.

(3) Au maximum dans la limite de 7,5 % des dépenses réelles de la section, à l'exclusion des crédits relatifs aux dépenses de personnel.

(4) A compléter par un seul des deux choix suivants, selon les dispositions législatives et réglementaires applicables à la collectivité :

- semi budgétaire ;
- budgétaire par délibération N°... du ...

04 JUL 2023

I - INFORMATIONS GENERALES
EXECUTION DU BUDGET - RESULTATS

RESULTAT DE L'EXERCICE						
	Mandats émis	Titres émis	Reprise résultats exercice antérieur (1)		Résultat ou solde (A) (1)	
TOTAL DU BUDGET	10 351,12	924,20	45,57	A1	-9 381,35	
Investissement	9 428,92	0,00	45,57	A2	-9 381,35	
Dont 1068		0,00				
Fonctionnement	924,20	924,20	0,00	A3	0,00	

RESTES A REALISER (4)						
	Dépenses		Recettes		Solde (B) (5)	
TOTAL des RAR	I + II	0,00	III + IV	0,00	B1	0,00
Investissement	I	0,00	III	0,00	B2	0,00
Fonctionnement	II	0,00	IV	0,00	B3	0,00

RESULTAT CUMULE = (A) + (B) (6)		
TOTAL	A1 + B1	-9 381,35
Investissement	A2 + B2	-9 381,35
Fonctionnement	A3 + B3	0,00

(1) Indiquer le signe - si dépenses > recettes, et + si recettes > dépenses.

(2) Solde d'exécution de N-2 reporté sur la ligne budgétaire 001 du compte administratif N-1. Indiquer le signe - si dépenses > recettes, et + si recettes > dépenses.

(3) Résultat de fonctionnement reporté sur la ligne budgétaire 002 du compte administratif N-1. Indiquer le signe - si déficitaire, et + si excédentaire.

(4) A reporter au budget primitif ou au budget supplémentaire N+1.

(5) Indiquer le signe - si dépenses > recettes, et + si recettes > dépenses.

(6) Indiquer le signe : - si déficit ou besoin de financement, + si excédent.

I – INFORMATIONS GENERALES

EXECUTION DU BUDGET – RAR DEPENSES

DETAIL DES RESTES A REALISER N EN DEPENSES (1)

Chap. / art. (2)	Libellé	Dépenses engagées non mandatées
SECTION D'INVESTISSEMENT – TOTAL		(I) 0,00
018	RSA	0,00
10	Dotations, fonds divers et réserves	0,00
13	Subventions d'investissement (3)	0,00
16	Emprunts et dettes assimilées	0,00
18	Cpte de liaison : affectation (BA,régie)	0,00
20	Immobilisations incorporelles (sauf le 204) (3)	0,00
204	Subventions d'équipement versées (3) (5)	0,00
21	Immobilisations corporelles (3)	0,00
22	Immobilisations reçues en affectation (3)	0,00
23	Immobilisations en cours (sauf 2324) (3)	0,00
26	Participations et créances rattachées	0,00
27	Autres immobilisations financières (3)	0,00
45	Chapitres d'opérations pour compte de tiers	0,00
SECTION DE FONCTIONNEMENT – TOTAL		(II) 0,00
011	Charges à caractère général (4)	0,00
012	Charges de personnel et frais assimilés (4)	0,00
014	Atténuations de produits	0,00
016	APA	0,00
017	RSA / Régularisations de RMI	0,00
65	Autres charges de gestion courante (4)	0,00
6586	Frais fonctionnement des groupes d'élus	0,00
66	Charges financières	0,00
67	Charges spécifiques (4)	0,00

(1) Il s'agit des restes à réaliser établis conformément à la comptabilité d'engagement annuelle. Ces restes à réaliser seront repris au BP ou au BS N+1.

(2) Suivant le niveau de vote retenu par l'assemblée délibérante.

(3) Hors dépenses imputées au chapitre 018.

(4) Hors dépenses imputées aux chapitres 016 et 017.

(5) Le chapitre 204 « Subventions d'équipement versées » est un chapitre globalisé regroupant les comptes 204 et 2324.

I – INFORMATIONS GENERALES

EXECUTION DU BUDGET – RAR RECETTES

DETAIL DES RESTES A REALISER N EN RECETTES (1)

Chap. / art. (2)	Libellé	Titres restant à émettre
SECTION D'INVESTISSEMENT – TOTAL		(III) 0,00
018	RSA	0,00
024	Produits des cessions d'immobilisations	0,00
10	Dotations, fonds divers et réserves	0,00
13	Subventions d'investissement (reçues) (3)	0,00
16	Emprunts et dettes assimilées	0,00
18	Cpte de liaison : affectation (BA,régie)	0,00
20	Immobilisations incorporelles (sauf 204) (3)	0,00
204	Subventions d'équipement versées (3) (5)	0,00
21	Immobilisations corporelles (3)	0,00
22	Immobilisations reçues en affectation (3)	0,00
23	Immobilisations en cours (sauf 2324) (3)	0,00
26	Participations et créances rattachées	0,00
27	Autres immobilisations financières (3)	0,00
45	Chapitres d'opérations pour compte de tiers	0,00
SECTION DE FONCTIONNEMENT – TOTAL		(IV) 0,00
70	Prod. services, domaine, ventes diverses	0,00
73	Impôts et taxes	0,00
731	Fiscalité locale	0,00
74	Dotations et participations (4)	0,00
75	Autres produits de gestion courante (4)	0,00
013	Atténuations de charges (4)	0,00
016	APA	0,00
017	RSA / Régularisations de RMI	0,00
76	Produits financiers	0,00
77	Produits spécifiques (4)	0,00

(1) Il s'agit des restes à réaliser établis conformément à la comptabilité d'engagement annuelle. Ces restes à réaliser seront repris au BP ou au BS N+1.

(2) Suivant le niveau de vote retenu par l'assemblée délibérante.

(3) Hors recettes imputées au chapitre 018.

(4) Hors recettes imputées aux chapitres 016 et 017.

(5) Le chapitre 204 « Subventions d'équipement versées » est un chapitre globalisé regroupant les comptes 204 et 2324.

II – PRESENTATION GENERALE
VUE D'ENSEMBLE – EXECUTION DU BUDGET

		DEPENSES		RECETTES	
REALISATIONS DE L'EXERCICE (mandats et titres)	Section de fonctionnement	A	924,20	G	924,20
	Section d'investissement	B	9 426,92	H	0,00
		+		+	
REPORTS DE L'EXERCICE N-1	Report en section de fonctionnement (002)	C	0,00 (si déficit)	I	0,00 (si excédent)
	Report en section d'investissement (001)	D	0,00 (si déficit)	J	45,57 (si excédent)
		=		=	
TOTAL EXERCICE (réalisations + reports N-1)		= A + B + C + D	10 351,12	= G + H + I + J	969,77
RESTES A REALISER A REPORTER EN N+1 (1)	Section de fonctionnement	E	0,00	K	0,00
	Section d'investissement	F	0,00	L	0,00
	TOTAL des restes à réaliser à reporter en N+1	= E + F	0,00	= K + L	0,00
RESULTAT CUMULE	Section de fonctionnement	= A + C + E	924,20	= G + I + K	924,20
	Section d'investissement	= B + D + F	9 426,92	= H + J + L	45,57
	TOTAL CUMULE	= A + B + C + D + E + F	10 351,12	= G + H + I + J + K + L	969,77

(1) Les restes à réaliser de la section de fonctionnement correspondent : en dépenses, aux dépenses engagées non mandatées et non rattachées telles qu'elles ressortissent de la comptabilité des engagements ; et en recettes, aux recettes certaines n'ayant pas donné lieu à l'émission d'un titre et non rattachées.
Les restes à réaliser de la section d'investissement correspondent : en dépenses, aux dépenses engagées non mandatées au 31/12 de l'exercice telles qu'elles ressortissent de la comptabilité des engagements ; et en recettes, aux recettes certaines n'ayant pas donné lieu à l'émission d'un titre au 31/12 de l'exercice.

II – PRESENTATION GENERALE

EQUILIBRE FINANCIER – INVESTISSEMENT

SECTION D'INVESTISSEMENT – REALISATIONS

(y compris les restes à réaliser N-1)

Chap.	Libellé	Mandats	Titres
018	RSA	0,00	0,00
13	Subventions d'investissement (reçues) (sauf 138) (1)		0,00
16	Emprunts et dettes assimilées (2)		0,00
20	Immobilisations incorporelles (sauf 204) (y compris opérations) (1)	0,00	0,00
204	Subventions d'équipement versées (y compris opérations) (1) (11)	0,00	0,00
21	Immobilisations corporelles (y compris opérations) (1)	0,00	0,00
22	Immobilisations reçues en affectation (y compris opérations) (1) (3)	0,00	0,00
23	Immobilisations en cours (sauf 2324) (y compris opérations) (1)	0,00	0,00
Total des réalisations d'équipement		0,00	0,00
10	Dotations, fonds divers et réserves (4)	0,00	0,00
13	Subventions d'investissement (1) (5)	0,00	0,00
16	Emprunts et dettes assimilées	8 964,82	0,00
18	Cpte de liaison : affectation (BA,régie) (6)	0,00	0,00
26	Participations et créances rattachées	0,00	0,00
27	Autres immobilisations financières (1)	0,00	0,00
Total des réalisations financières		8 964,82	0,00
45...	Chapitres d'opérations pour compte de tiers (7)	0,00	0,00
Total des réalisations réelles en investissement		I 8 964,82	II 0,00
040	Opérations ordre transf. entre sections (8) (9)	462,10	0,00
041	Opérations patrimoniales (8)	0,00	0,00
Total des réalisations d'ordre en investissement		III 462,10	IV 0,00

TOTAL DES OPERATIONS D'INVESTISSEMENT DE L'EXERCICE

TOTAL	I + III	9 426,92	II + IV	0,00
--------------	---------	-----------------	---------	-------------

RESULTATS ANTERIEURS

001 Solde d'exécution de la section d'investissement N-1 reporté	V	0,00	VI	45,57
1068 Excédents de fonctionnement capitalisés			VII	0,00

TOTAL CUMULE DE LA SECTION D'INVESTISSEMENT

TOTAL DE LA SECTION	I + III + V	9 426,92	II + IV + VI + VII	45,57
SOLDE D'EXECUTION (recettes – dépenses) (10)				-9 381,35

(1) Hors dépenses et recettes imputées au chapitre 018.

(2) Sauf 165, 166 et 16449.

(3) En dépenses, le chapitre 22 retrace les travaux d'investissement réalisés sur les biens reçus en affectation. En recette, il retrace, le cas échéant, l'annulation de tels travaux effectués sur un exercice antérieur.

(4) En recettes, sauf 1068.

(5) En recettes, détail du 138.

(6) A servir uniquement lorsque la collectivité effectue une dotation initiale en espèces au profit d'un service public non personnalisé qu'elle crée.

(7) Seul le total des opérations pour compte de tiers figure sur cet état (voir le détail en IV-B5).

(8) DI 040 = RF 042 ; RI 040 = DF 042 ; DI 041 = RI 041.

(9) Les comptes 15, 29, 39, 49 et 59 peuvent figurer dans le détail du chapitre si la collectivité a opté pour le régime des provisions budgétaires, conformément aux dispositions législatives et réglementaires applicables.

(10) Mettre le signe (-) en cas de déficit ou (+) en cas d'excédent.

(11) Le chapitre 204 « Subventions d'équipement versées » est un chapitre globalisé regroupant les comptes 204 et 2324.

II – PRESENTATION GENERALE

EQUILIBRE FINANCIER – FONCTIONNEMENT

SECTION DE FONCTIONNEMENT – REALISATIONS

(y compris les restes à réaliser et rattachements N-1)

MANDATS EMIS		TITRES EMIS	
OPERATIONS REELLES ET MIXTES			
011 Charges à caractère général (1)	0,00	70 Prod. services, domaine, ventes diverses	0,00
012 Charges de personnel et frais assimilés (1)	0,00	73 Impôts et taxes (sauf 731)	0,00
		731 Fiscalité locale	0,00
		74 Dotations et participations (1)	0,00
65 Autres charges de gestion courante (sauf 6586) (1)	0,00	75 Autres produits de gestion courante (1)	0,00
6586 Frais fonctionnement des groupes d'élus	0,00		
014 Atténuations de produits	0,00	013 Atténuations de charges (1)	0,00
016 APA	0,00	016 APA	0,00
017 RSA / Régularisations de RMI	0,00	017 RSA / Régularisations de RMI	0,00
Total dépenses de gestion des services	0,00	Total recettes de gestion des services	0,00
66 Charges financières	462,10	76 Produits financiers	0,00
67 Charges spécifiques (1)	0,00	77 Produits spécifiques (1)	0,00
68 Dotations aux provisions, dépréciations (semi-budgétaires) (1)	0,00	78 Reprises amort., dépréciations, prov. (semi-budgétaires) (1)	0,00
TOTAL DEPENSES REELLES ET MIXTES	I 462,10	TOTAL RECETTES REELLES ET MIXTES	II 0,00

OPERATIONS D'ORDRE (2)			
042 Opérations ordre transf. entre sections (3)	0,00	042 Opérations ordre transf. entre sections (3)	462,10
043 Opérations ordre intérieur de la section	462,10	043 Opérations ordre intérieur de la section	462,10
TOTAL DEPENSES D'ORDRE	III 462,10	TOTAL RECETTES D'ORDRE	IV 924,20

TOTAL DES DEPENSES DE L'EXERCICE	I + III 924,20	TOTAL DES RECETTES DE L'EXERCICE	II + IV 924,20
---	-----------------------	---	-----------------------

RESULTAT REPORTE DE N-1			
002 Résultat de fonctionnement reporté	V 0,00	002 Résultat de fonctionnement reporté	VI 0,00

TOTAL DES DEPENSES DE LA SECTION DE FONCTIONNEMENT	I + III + V 924,20	TOTAL DES RECETTES DE LA SECTION DE FONCTIONNEMENT	II + IV + VI 924,20
---	---------------------------	---	----------------------------

SOLDE D'EXECUTION (recettes – dépenses) (4)	0,00
--	-------------

(1) Hors dépenses et recettes imputées aux chapitres 016 et 017.

(2) DF 042 = RI 040 ; RF 042 = DI 040 ; DF 043 = RF 043.

(3) Les comptes 68 et 78 peuvent figurer dans le détail du chapitre si la collectivité a opté pour le régime des provisions budgétaires, conformément aux dispositions législatives et réglementaires applicables.

(4) Mettre le signe (-) en cas de déficit ou (+) en cas d'excédent.

II – PRESENTATION GENERALE

BALANCE GENERALE – DEPENSES

MANDATS EMIS (y compris sur les restes à réaliser N-1)

INVESTISSEMENT		Opérations réelles (1)	Opérations d'ordre (2)	TOTAL Réalisé
10	Dotations, fonds divers et réserves	0,00	0,00	0,00
13	Subventions d'investissement (3)	0,00	0,00	0,00
15	Provisions pour risques et charges (4)		0,00	0,00
16	Emprunts et dettes assimilées (sauf 1688 non budgétaire)	8 964,82	0,00	8 964,82
18	Cpte de liaison : affectation (BA,régie)	(7) 0,00		0,00
	Total des opérations d'équipement	0,00		0,00
19	Neutral. et régul. d'opérations		0,00	0,00
20	Immobilisations incorporelles (sauf 204) (3) (5)	0,00	0,00	0,00
204	Subventions d'équipement versées (3) (5) (10)	0,00	0,00	0,00
21	Immobilisations corporelles (3) (5)	0,00	0,00	0,00
22	Immobilisations reçues en affectation (3) (5)	(8) 0,00	0,00	0,00
23	Immobilisations en cours (sauf 2324) (3) (5)	0,00	0,00	0,00
018	RSA	0,00	0,00	0,00
26	Participations et créances rattachées	0,00	0,00	0,00
27	Autres immobilisations financières (3)	0,00	0,00	0,00
28	Amortissement des immobilisations (reprises)		0,00	0,00
29	Dépréciations des immobilisations (4)		0,00	0,00
39	Dépréciation des stocks et en-cours (4)		0,00	0,00
3...	Stocks et en-cours		462,10	462,10
198	Neutralisation des amortissements		0,00	0,00
45	Chapitres d'opérations pour compte de tiers (6)	0,00	0,00	0,00
481	Charges à rép. sur plusieurs exercices		0,00	0,00
49	Dépréciation des comptes de tiers (4)		0,00	0,00
59	Dépréciation des comptes financiers (4)		0,00	0,00
Dépenses d'investissement – Total		8 964,82	462,10	9 426,92

Pour information D 001 Solde d'exécution négatif reporté

0,00

FONCTIONNEMENT		Opérations réelles (1)	Opérations d'ordre (2)	TOTAL Réalisé
011	Charges à caractère général (9)	0,00		0,00
012	Charges de personnel et frais assimilés (9)	0,00		0,00
014	Atténuations de produits	0,00		0,00
016	APA	0,00		0,00
017	RSA / Régularisations de RMI	0,00		0,00
60	Achats et variation des stocks		462,10	462,10
65	Autres charges de gestion courante (sauf 6586) (9)	0,00	0,00	0,00
6586	Frais fonctionnement des groupes d'élus	0,00		0,00
66	Charges financières	462,10	0,00	462,10
67	Charges spécifiques (9)	0,00	0,00	0,00
68	Dot. aux amortissements et provisions (9)	0,00	0,00	0,00
71	Production stockée (ou déstockage)		0,00	0,00
Dépenses de fonctionnement – Total		462,10	462,10	924,20

Pour information D 002 Résultat négatif reporté

0,00

(1) Y compris les opérations relatives au rattachement et les opérations d'ordre semi-budgétaires.

(2) Voir la liste des opérations d'ordre de l'instruction budgétaire et comptable M. 57.

(3) Hors dépenses imputées au chapitre 018.

(4) Ces chapitres ne sont à renseigner que si la collectivité applique le régime des provisions budgétaires, conformément aux dispositions législatives et réglementaires applicables.

(5) Hors chapitres opérations.

(6) Seul le total des opérations pour compte de tiers figure sur cet état (voir le détail en IV-B5).

(7) A utiliser uniquement dans le cas où la collectivité effectuerait une dotation initiale au profit d'un service public doté de la seule autonomie financière.

(8) A utiliser uniquement dans le cas où la collectivité effectuerait des dépenses sur des biens affectés.

(9) Hors dépenses imputées aux chapitres 016 et 017.

(10) Le chapitre 204 « Subventions d'équipement versées » est un chapitre globalisé regroupant les comptes 204 et 2324.

II – PRESENTATION GENERALE

BALANCE GENERALE – RECETTES

TITRES EMIS (y compris les restes à réaliser sur N-1)

INVESTISSEMENT		Opérations réelles (1)	Opérations d'ordre (2)	TOTAL Réalisé
10	Dotations, fonds divers et réserves (sauf 1068)	0,00	0,00	0,00
13	Subventions d'investissement (reçues) (3)	0,00	0,00	0,00
15	Provisions pour risques et charges (4)		0,00	0,00
16	Emprunts et dettes assimilées (sauf 1688 non budgétaire)	0,00	0,00	0,00
18	Cpte de liaison : affectation (BA,régie)	(6) 0,00		0,00
19	Neutral. et régul. d'opérations		0,00	0,00
20	Immobilisations incorporelles (sauf 204) (3)	0,00	0,00	0,00
204	Subventions d'équipement versées (3) (9)	0,00	0,00	0,00
21	Immobilisations corporelles (3)	0,00	0,00	0,00
22	Immobilisations reçues en affectation (3)	(7) 0,00	0,00	0,00
23	Immobilisations en cours (sauf 2324) (3)	0,00	0,00	0,00
018	RSA	0,00	0,00	0,00
26	Participations et créances rattachées	0,00	0,00	0,00
27	Autres immobilisations financières (3)	0,00	0,00	0,00
28	Amortissement des immobilisations		0,00	0,00
29	Dépréciations des immobilisations (4)		0,00	0,00
39	Dépréciation des stocks et en-cours (4)		0,00	0,00
3...	Stocks et en-cours		0,00	0,00
45	Chapitres d'opérations pour compte de tiers (5)	0,00	0,00	0,00
481	Charges à rép. sur plusieurs exercices		0,00	0,00
49	Dépréciation des comptes de tiers (4)		0,00	0,00
59	Dépréciation des comptes financiers (4)		0,00	0,00
Recettes d'investissement – Total		0,00	0,00	0,00

1068 Excédent de fonctionnement capitalisé N-1	0,00
---	-------------

Pour information R001 Solde d'exécution positif reporté	45,57
--	--------------

FONCTIONNEMENT		Opérations réelles (1)	Opérations d'ordre (2)	TOTAL Réalisé
013	Atténuations de charges (8)	0,00		0,00
016	APA	0,00		0,00
017	RSA / Régularisations de RMI	0,00		0,00
60	Achats et variation des stocks		0,00	0,00
70	Prod. services, domaine, ventes diverses	0,00		0,00
71	Production stockée (ou déstockage)		462,10	462,10
72	Production immobilisée		0,00	0,00
73	Impôts et taxes (sauf 731)	0,00		0,00
731	Fiscalité locale	0,00		0,00
74	Dotations et participations (8)	0,00		0,00
75	Autres produits de gestion courante (8)	0,00	0,00	0,00
76	Produits financiers	0,00	0,00	0,00
77	Produits spécifiques (8)	0,00	0,00	0,00
78	Reprise sur amortissements et provisions (8)	0,00	0,00	0,00
79	Transferts de charges		462,10	462,10
Recettes de fonctionnement – Total		0,00	924,20	924,20

Pour information R002 Résultat positif reporté	0,00
---	-------------

(1) Y compris les opérations relatives au rattachement et les opérations d'ordre semi-budgétaires.

(2) Voir la liste des opérations d'ordre de l'instruction budgétaire et comptable M. 57.

(3) Hors recettes imputées au chapitre 018.

(4) Ces chapitres ne sont à renseigner que si la collectivité applique le régime des provisions budgétaires, conformément aux dispositions législatives et réglementaires applicables.

(5) Seul le total des opérations pour compte de tiers figure sur cet état (voir le détail en IV-B5).

(6) A utiliser uniquement dans le cas où la collectivité effectuerait une dotation initiale au profit d'un service public doté de la seule autonomie financière.

(7) A utiliser uniquement dans le cas où la collectivité effectuerait des dépenses sur des biens affectés.

(8) Hors recettes imputées aux chapitres 016 et 017.

(9) Le chapitre 204 « Subventions d'équipement versées » est un chapitre globalisé regroupant les comptes 204 et 2324.

Envoyé en préfecture le 04/07/2023
Reçu en préfecture le 04/07/2023
Publié le 04 JUL. 2023
ID : 077-200037133-20230622-3_54_2023-DE

III – ADOPTION DU CA

SECTION D'INVESTISSEMENT – VUE D'ENSEMBLE – DEPENSES

Chapitre		Crédits ouverts (BP + DM + RAR N-1)	Réalisations Mandats émis	Restes à réaliser au 31/12 (1)	Crédits sans emploi (2)	Pour information, réalisations gérées dans le cadre d'une AP	Pour information, réalisations gérées hors AP
TOTAL		9 500,00	9 426,92	0,00	73,08	0,00	9 426,92
018	RSA	0,00	0,00	0,00	0,00	0,00	0,00
20	Immobilisations incorporelles (sauf 204)	0,00	0,00	0,00	0,00	0,00	0,00
204	Subventions d'équipement versées (7)	0,00	0,00	0,00	0,00	0,00	0,00
21	Immobilisations corporelles	0,00	0,00	0,00	0,00	0,00	0,00
22	Immobilisations reçues en affectation	0,00	0,00	0,00	0,00	0,00	0,00
23	Immobilisations en cours (sauf 2324)	0,00	0,00	0,00	0,00	0,00	0,00
Total des opérations d'équipement (3)		0,00	0,00	0,00	0,00	0,00	0,00
Total des dépenses d'équipement		0,00	0,00	0,00	0,00	0,00	0,00
10	Dotations, fonds divers et réserves	0,00	0,00	0,00	0,00		0,00
13	Subventions d'investissement	0,00	0,00	0,00	0,00		0,00
16	Emprunts et dettes assimilées (sauf 1688 non budgétaire)	9 000,00	8 964,82	0,00	35,18		8 964,82
18	Cpte de liaison : affectation (BA, régie)	0,00	0,00	0,00	0,00		0,00
26	Participations et créances rattachées	0,00	0,00	0,00	0,00	0,00	0,00
27	Autres immobilisations financières	0,00	0,00	0,00	0,00	0,00	0,00
Total des dépenses financières		9 000,00	8 964,82	0,00	35,18	0,00	8 964,82
45	Chapitres d'opérations pour compte de tiers (4)	0,00	0,00	0,00	0,00	0,00	0,00
Total des dépenses réelles		9 000,00	8 964,82	0,00	35,18	0,00	8 964,82
040	Opérations ordre transf. entre sections (5)	500,00	462,10		37,90		462,10
041	Opérations patrimoniales (6)	0,00	0,00		0,00		0,00
Total des dépenses d'ordre		500,00	462,10		37,90		462,10
Pour information : D001 Solde d'exécution négatif reporté		0,00					
Total des dépenses d'investissement cumulées		9 500,00	9 426,92	0,00	73,08	0,00	9 426,92

(1) Dépenses engagées non mandatées.

(2) Crédits sans emploi = crédits ouverts - réalisations - RAR au 31/12.

(3) Voir l'état III-A2.1 pour le détail des opérations d'équipement.

COMMUNAUTE DE COMMUNES DU PROVENOIS - LOTISSEMENT - CA - 2022

- (4) Voir l'état IV-B5 pour le détail des opérations pour compte de tiers.
- (5) Cf. définition du chapitre des opérations d'ordre (DI 040 = RF 042).
- (6) Cf. définition du chapitre des opérations d'ordre (DI 041 = RI 041).
- (7) Le chapitre 204 « Subventions d'équipement versées » est un chapitre globalisé regroupant les comptes 204 et 2324.

Envoyé en préfecture le 04/07/2023
Reçu en préfecture le 04/07/2023
Publié le 04 JUL 2023
ID : 077-200037133-20230622-3_54_2023-DE

III – ADOPTION DU CA
SECTION D'INVESTISSEMENT – VUE D'ENSEMBLE – RECETTES

A

Chapitre		Crédits ouverts (BP + DM + RAR N-1)	Réalisations Titres émis	Restes à réaliser au 31/12 (1)	Crédits sans emploi (2)
TOTAL		9 454,43	0,00	0,00	9 454,43
018	RSA	0,00	0,00	0,00	0,00
13	Subventions d'investissement (hors 138)	0,00	0,00	0,00	0,00
16	Emprunts et dettes assimilées (hors 16449, 165, 166 et 1688 non budgétaire)	8 954,43	0,00	0,00	8 954,43
20	Immobilisations incorporelles (sauf 204)	0,00	0,00	0,00	0,00
204	Subventions d'équipement versées (9)	0,00	0,00	0,00	0,00
21	Immobilisations corporelles	0,00	0,00	0,00	0,00
22	Immobilisations reçues en affectation	0,00	0,00	0,00	0,00
23	Immobilisations en cours (sauf 2324)	0,00	0,00	0,00	0,00
Total des recettes d'équipement		8 954,43	0,00	0,00	8 954,43
10	Dotations, fonds divers et réserves	0,00	0,00	0,00	0,00
138	Autres subventions invest. non transf.	0,00	0,00	0,00	0,00
16	Emprunts et dettes assimilées (16449, 165 et 166)	0,00	0,00	0,00	0,00
18	Cpte de liaison : affectation (BA, régie)	0,00	0,00	0,00	0,00
26	Participations et créances rattachées	0,00	0,00	0,00	0,00
27	Autres immobilisations financières	0,00	0,00	0,00	0,00
024	Produits des cessions d'immobilisations	0,00		0,00	
Total des recettes financières		0,00	0,00	0,00	0,00
45	Chapitres d'opérations pour compte de tiers (3)	0,00	0,00	0,00	0,00
Total des recettes réelles		8 954,43	0,00	0,00	8 954,43
021	Virement de la section de fonctionnement (4)	0,00			
040	Opérations ordre transf. entre sections (5) (6) (7)	500,00	0,00		500,00
041	Opérations patrimoniales (8)	0,00	0,00		0,00
Total des recettes d'ordre		500,00	0,00		500,00
Pour information : R001 Solde d'exécution positif reporté		45,57			
Total des recettes d'investissement cumulées		9 500,00	45,57	0,00	9 454,43

(1) Recettes justifiées non titres.

(2) Crédits sans emploi = crédits ouverts - réalisations - RAR au 31/12.

(3) Voir état IV-B5 pour le détail des opérations pour compte de tiers.

(4) Pour mémoire, crédits ouverts au budget mais ne faisant pas l'objet d'émission de titres (opérations sans réalisation).

(5) Cf. définition du chapitre des opérations d'ordre (D1 040 = RF 042).

(6) Les comptes 15, 20, 30, 49 et 59 peuvent figurer dans le détail du chapitre si la collectivité a opté pour le régime des provisions budgétaires, conformément aux dispositions législatives et réglementaires applicables.

(7) Aucune prévision budgétaire ne doit figurer à l'article 192 (cf. chapitre 024 « produit des cessions d'immobilisations »).

(8) Cf. définition du chapitre des opérations d'ordre (D1 041 = RI 041).

(9) Le chapitre 204 « Subventions d'équipement versées » est un chapitre globalisé regroupant les comptes 204 et 2324.

III – ADOPTION DU CA
SECTION D'INVESTISSEMENT – DEPENSES – DETAIL PAR ARTICLE

Chap. / art. (1)		Crédits ouverts (BP + DM + RAR N-1)	Réalisations Mandats émis	Restes à réaliser au 31/12 (2)	Crédits sans emploi (3)	Pour information, réalisations gérées dans le cadre d'une AP	Pour information, réalisations gérées hors AP
TOTAL		9 500,00	9 426,92	0,00	73,08	0,00	9 426,92
018	RSA	0,00	0,00	0,00	0,00	0,00	0,00
20	Immobilisations incorporelles (sauf 204)	0,00	0,00	0,00	0,00	0,00	0,00
204	Subventions d'équipement versées (9)	0,00	0,00	0,00	0,00	0,00	0,00
21	Immobilisations corporelles	0,00	0,00	0,00	0,00	0,00	0,00
22	Immobilisations reçues en affectation	0,00	0,00	0,00	0,00	0,00	0,00
23	Immobilisations en cours (sauf 2324)	0,00	0,00	0,00	0,00	0,00	0,00
	Total des opérations d'équipement (4)	0,00	0,00	0,00	0,00	0,00	0,00
Total des dépenses d'équipement		0,00	0,00	0,00	0,00	0,00	0,00
10	Dotations, fonds divers et réserves	0,00	0,00	0,00	0,00		0,00
13	Subventions d'investissement	0,00	0,00	0,00	0,00		0,00
16	Emprunts et dettes assimilées (sauf le 1688 non budgétaire)	9 000,00	8 964,82	0,00	35,18		8 964,82
1641	Emprunts en euros	9 000,00	8 964,82	0,00	35,18		8 964,82
18	Cpte de liaison : affectation (BA,régie)	0,00	0,00	0,00	0,00		0,00
26	Participations et créances rattachées	0,00	0,00	0,00	0,00	0,00	0,00
27	Autres immobilisations financières	0,00	0,00	0,00	0,00	0,00	0,00
Total des dépenses financières		9 000,00	8 964,82	0,00	35,18	0,00	8 964,82
45...	Opérations pour compte de tiers (5)	0,00	0,00	0,00	0,00	0,00	0,00
Total des dépenses réelles		9 000,00	8 964,82	0,00	35,18	0,00	8 964,82
040	Opérations ordre transf. entre sections (6)	500,00	462,10		37,90		462,10
	Reprise sur autofinancement antérieur	0,00	0,00		0,00		0,00
	Charges transférées (7)	500,00	462,10		37,90		462,10
3555	Terrains aménagés	500,00	462,10		37,90		462,10
041	Opérations patrimoniales (8)	0,00	0,00		0,00		0,00
Total des dépenses d'ordre		500,00	462,10		37,90		462,10

(1) Détailler les articles conformément au plan de comptes.

(2) Dépenses engagées non mandataées.

(3) Crédits sans emploi = crédits ouverts – réalisations – RAR au 31/12.

(4) Voir état III-A2.1 pour le détail des opérations d'équipement.

(5) Il y a autant de ligne que d'opération pour compte de tiers.

(6) Cf. définition du chapitre des opérations d'ordre (DI 040) = RF 042).

COMMUNAUTE DE COMMUNES DU PROVENOIS - LOTISSEMENT - CA - 2022

- (7) Aucune prévision budgétaire ne doit figurer à l'article 192 (cf. chapitre 024 « produit des cessions d'immeubles »).
- (8) Cf. définition du chapitre des opérations d'ordre (DI 041 = RI 041).
- (9) Le chapitre 204 « Subventions d'équipement versées » est un chapitre globalisé regroupant les comptes 204 et 2304.

Envoyé en préfecture le 04/07/2023
Reçu en préfecture le 04/07/2023
Publié le 04 JUL 2023
ID : 077-200037183-20230622-3_51_2023-DE

Envoyé en préfecture le 04/07/2023
 Reçu en préfecture le 04/07/2023
 Publiée le 04 JUIL 2023
 ID : 077-200037133-20230622-3_64_2023-DE

III – ADOPTION DU CA
SECTION D'INVESTISSEMENT – VUE D'ENSEMBLE DES OPERATIONS D'EQUIPEMENT

Vue d'ensemble des chapitres des opérations d'équipement

N° Opération	Libellé de l'opération	N° AP (1)	Crédits ouverts (BP + DM + RAR N-1)	Réalisations Mandats émis	Restes à réaliser au 31/12 (2)	Crédits sans emploi (3)	Cumul des réalisations	Pour information, réalisations gérées dans le cadre d'une AP	Pour information, réalisations gérées hors AP
TOTAL			0,00	0,00	0,00	0,00	0,00	0,00	0,00

(1) Colonne à renseigner uniquement lorsque l'opération d'équipement est affectée à une AP.
 (2) Dépenses engagées non mandatées.
 (3) Crédits sans emploi = crédits ouverts – réalisations – RAR au 31/12.

III – ADOPTION DU CA

SECTION D'INVESTISSEMENT – DETAIL DES OPERATIONS D'EQUIPEMENT

Cet état ne contient pas d'information.

Envoyé en préfecture le 04/07/2023
Reçu en préfecture le 04/07/2023
Publié le 04 JUIL 2023
ID : 077-200037133-202306223_54-2023-DE

III – ADOPTION DU CA
SECTION D'INVESTISSEMENT – DETAIL DES OPERATIONS D'EQUIPEMENT

Cet état ne contient pas d'information.

III – ADOPTION DU CA
SECTION D'INVESTISSEMENT – RECETTES – DETAIL PAR ARTICLE

Chap. / art. (1)		Crédits ouverts (BP + DM + RAR N-1)	Réalisations Titres émis	Restes à réaliser au 31/12 (2)	Crédits sans emploi (3)
TOTAL		9 454,43	0,00	0,00	9 454,43
018	RSA	0,00	0,00	0,00	0,00
13	Subventions d'investissement (hors 138)	0,00	0,00	0,00	0,00
16	Emprunts et dettes assimilées (hors 1688 non budgétaire) (4)	8 954,43	0,00	0,00	8 954,43
168741	Dettes - Communes membres du GFP	8 954,43	0,00	0,00	8 954,43
20	Immobilisations incorporelles (sauf 204) (5)	0,00	0,00	0,00	0,00
204	Subventions d'équipement versées (5) (11)	0,00	0,00	0,00	0,00
21	Immobilisations corporelles (5)	0,00	0,00	0,00	0,00
22	Immobilisations reçues en affectation (5)	0,00	0,00	0,00	0,00
23	Immobilisations en cours (sauf 2324) (5)	0,00	0,00	0,00	0,00
Total des recettes d'équipement		8 954,43	0,00	0,00	8 954,43
10	Dotations, fonds divers et réserves	0,00	0,00	0,00	0,00
138	Autres subventions invest. non transf.	0,00	0,00	0,00	0,00
16	Emprunts et dettes assimilées (16449, 165 et 166)	0,00	0,00	0,00	0,00
18	Cpte de liaison : affectation (BA,régie)	0,00	0,00	0,00	0,00
26	Participations et créances rattachées	0,00	0,00	0,00	0,00
27	Autres immobilisations financières	0,00	0,00	0,00	0,00
024	Produits des cessions d'immobilisations	0,00		0,00	
Total des recettes financières		0,00	0,00	0,00	0,00
45	Chapitres d'opérations pour compte de tiers (6)	0,00	0,00	0,00	0,00
Total des recettes réelles		8 954,43	0,00	0,00	8 954,43
021	Virement de la section de fonctionnement	0,00	0,00		
040	Opérations ordre transf. entre sections (7) (8) (9)	500,00	0,00		500,00
3555	Terrains aménagés	500,00	0,00		500,00
041	Opérations patrimoniales (10)	0,00	0,00		0,00
Total des recettes d'ordre		500,00	0,00		500,00

(1) Détailler les articles utilisés conformément au plan de comptes.

(2) Recettes justifiées non titrées.

(3) Crédits sans emploi = crédits ouverts - réalisations - RAR au 31/12.

(4) Sauf 165, 166 et 16449.

(5) Exceptionnellement, les comptes 20, 204, 21, 22 et 23 sont en recettes réelles en cas de réduction ou d'annulation de mandats donnant lieu à reversament.

(6) Voir l'annexe IV-B5 pour le détail des opérations pour compte de tiers.

(7) Cf. définition du chapitre des opérations d'ordre (RI 040 = DF 042).

(8) Les comptes 15, 29, 39, 49 et 59 peuvent figurer dans le détail du chapitre si la collectivité a opté pour le régime des provisions budgétaires, conformément aux dispositions législatives et réglementaires applicables.

(9) Aucune prévision budgétaire ne doit figurer à l'article 192 (cf. chapitre 024 « produit des cessions d'immobilisations »).

(10) Cf. définition du chapitre des opérations d'ordre (DF 041 = RI 041).

COMMUNAUTE DE COMMUNES DU PROVENOIS - LOTISSEMENT - CA - 2022

(11) Le chapitre 204 « Subventions d'équipement versées » est un chapitre globalisé regroupant les comptes 204 et 2324.

Envoyé en préfecture le 04/07/2023
Reçu en préfecture le 04/07/2023
Publié le 04 JUL. 2023
ID : 077-200037133-20230622-3_54_2023-DE

III – ADOPTION DU CA
SECTION DE FONCTIONNEMENT – VUE D'ENSEMBLE

DEPENSES

Chap.	Libellé	Crédits ouverts (BP + DM + RAR N-1)	Réalisations Mandats émis	Charges rattachées	Restes à réaliser au 31/12 (1)	Crédits sans emploi (2)	Pour information, réalisations gérées dans le cadre d'une AE	Pour information, réalisations gérées hors AE
TOTAL		1 500,00	924,20	0,00	0,00	575,80	0,00	924,20
011	Charges à caractère général (3)	0,00	0,00	0,00	0,00	0,00	0,00	0,00
012	Charges de personnel et frais assimilés (3)	0,00	0,00	0,00	0,00	0,00		0,00
014	Atténuations de produits	0,00	0,00	0,00	0,00	0,00		0,00
016	APA	0,00	0,00	0,00	0,00	0,00	0,00	0,00
017	RSA / Régularisations de RMI	0,00	0,00	0,00	0,00	0,00	0,00	0,00
65	Autres charges de gestion courante (sauf 6586) (3)	0,00	0,00	0,00	0,00	0,00	0,00	0,00
6586	Frais fonctionnement des groupes d'élus	0,00	0,00	0,00	0,00	0,00		0,00
Total des dépenses de gestion des services		0,00	0,00	0,00	0,00	0,00	0,00	0,00
66	Charges financières	500,00	462,10	0,00	0,00	37,90		462,10
67	Charges spécifiques (3)	0,00	0,00	0,00	0,00	0,00		0,00
68	Dotations aux provisions, dépréciations (semi-budgétaires) (3)	0,00	0,00			0,00		0,00
Total des dépenses financières		500,00	462,10	0,00	0,00	37,90		462,10
Total des dépenses réelles		500,00	462,10	0,00	0,00	37,90	0,00	462,10
023	Virement à la section d'investissement	0,00	0,00					
042	Opérations ordre transf. entre sections (4)	500,00	0,00			500,00		0,00
043	Opérations ordre intérieur de la section	500,00	462,10			37,90		462,10
Total des dépenses d'ordre		1 000,00	462,10			537,90		462,10
Pour information : 002 Déficit de fonctionnement reporté de N-1		0,00						
Total des dépenses de fonctionnement cumulées		1 500,00	924,20	0,00	0,00	575,80	0,00	924,20

(1) Dépenses engagées non mandatées.

(2) Crédits sans emploi = crédits ouverts - réalisations - RAR au 31/12.

(3) Hors dépenses imputées aux chapitres 016 et 017.

COMMUNAUTE DE COMMUNES DU PROVINOIS - LOTISSEMENT - CA - 2022

(4) Les comptes 68 peuvent figurer dans le détail du chapitre si la collectivité a opté pour le régime des provisions budgétaires, conformément aux dispositions législatives et réglementaires applicables.

Envoyé en préfecture le 04/07/2023
Reçu en préfecture le 04/07/2023
Publié le 04 JUL. 2023
ID : 077-200037133-20230622-3_54_2023-DE

III – ADOPTION DU CA
SECTION DE FONCTIONNEMENT – VUE D'ENSEMBLE

B

RECETTES

Chap.	Libellé	Crédits ouverts (BP + DM + RAR N-1)	Réalisations Titres émis	Produits rattachés	Restes à réaliser au 31/12 (1)	Crédits sans emploi (2)
TOTAL		1 500,00	924,20	0,00	0,00	575,80
013	Atténuations de charges (3)	0,00	0,00	0,00	0,00	0,00
016	APA	0,00	0,00	0,00	0,00	0,00
017	RSA / Régularisations de RMI	0,00	0,00	0,00	0,00	0,00
70	Prod. services, domaine, ventes diverses	0,00	0,00	0,00	0,00	0,00
73	Impôts et taxes (sauf 731)	0,00	0,00	0,00	0,00	0,00
731	Fiscalité locale	0,00	0,00	0,00	0,00	0,00
74	Dotations et participations (3)	0,00	0,00	0,00	0,00	0,00
75	Autres produits de gestion courante (3)	500,00	0,00	0,00	0,00	500,00
Total des recettes de gestion des services		500,00	0,00	0,00	0,00	500,00
76	Produits financiers	0,00	0,00	0,00	0,00	0,00
77	Produits spécifiques (3)	0,00	0,00	0,00	0,00	0,00
78	Reprises amort., dépréciations, prov. (semi-budgétaires) (3)	0,00	0,00			0,00
Total des recettes financières		0,00	0,00	0,00	0,00	0,00
Total des recettes réelles		500,00	0,00	0,00	0,00	500,00
042	Opérations ordre transf. entre sections (4) (5)	500,00	462,10			37,90
043	Opérations ordre intérieur de la section (6)	500,00	462,10			37,90
Total des recettes d'ordre		1 000,00	924,20			75,80
Pour information : 002 Excédent de fonctionnement reporté de N-1		0,00				
Total des recettes de fonctionnement cumulées		1 500,00	924,20	0,00	0,00	575,80

(1) Recettes justifiées non titrées.

(2) Crédits sans emploi = crédits ouverts – réalisations – RAR au 31/12.

(3) Hors recettes imputées aux chapitres 016 et 017.

(4) Cf. définition du chapitre des opérations d'ordre (RF 042 = DI 040).

(5) Les comptes 78 peuvent figurer dans le détail du chapitre si la collectivité a opté pour le régime des provisions budgétaires, conformément aux dispositions législatives et réglementaires applicables.

(6) Chapitre destiné à retracer les opérations particulières telles que les opérations de stocks ou liées à la tenue d'un inventaire permanent simplifié.

COMMUNAUTE DE COMMUNES DU PROVINOIS - LOTISSEMENT - CA - 2022

Envoyé en préfecture le 04/07/2023
Reçu en préfecture le 04/07/2023
Publié le 04 JUIL. 2023
ID : 077-200037133-20230622-3_54_2023-DE

III – ADOPTION DU CA
SECTION DE FONCTIONNEMENT – DEPENSES – DETAIL PAR ARTICLE

Chap. / art. (1)	Libellé	Crédits ouverts (BP + DM + RAR N-1)	Réalisations Mandats émis	Charges rattachées	Restes à réaliser au 31/12 (2)	Crédits sans emploi (3)	Pour information, réalisations gérées dans le cadre d'une AE	Pour information, réalisations gérées hors AE
TOTAL		1 500,00	924,20	0,00	0,00	575,80	0,00	924,20
011	Charges à caractère général (4)	0,00	0,00	0,00	0,00	0,00	0,00	0,00
012	Charges de personnel et frais assimilés (4) (5)	0,00	0,00	0,00	0,00	0,00		0,00
014	Atténuations de produits	0,00	0,00	0,00	0,00	0,00		0,00
016	APA	0,00	0,00	0,00	0,00	0,00	0,00	0,00
017	RSA / Régularisations de RMI	0,00	0,00	0,00	0,00	0,00	0,00	0,00
65	Autres charges de gestion courante (sauf le 6586) (4)	0,00	0,00	0,00	0,00	0,00	0,00	0,00
6586	Frais fonctionnement des groupes d'élus	0,00	0,00	0,00	0,00	0,00		0,00
Total des dépenses de gestion des services		0,00	0,00	0,00	0,00	0,00	0,00	0,00
66	Charges financières	500,00	462,10	0,00	0,00	37,90		462,10
66111	Intérêts réglés à l'échéance	500,00	462,10	0,00	0,00	37,90		462,10
67	Charges spécifiques (4)	0,00	0,00	0,00	0,00	0,00		0,00
68	Dotations aux provisions, dépréciations (semi-budgétaires) (4)	0,00	0,00			0,00		0,00
Total des charges financières et spécifiques		500,00	462,10	0,00	0,00	37,90		462,10
Total des dépenses réelles		500,00	462,10	0,00	0,00	37,90	0,00	462,10
023	Virement à la section d'investissement	0,00						
042	Opérations ordre transf. entre sections (6) (7)	500,00	0,00			500,00		0,00
7133	Variét* en-cours de production biens	500,00	0,00			500,00		0,00
043	Opérations ordre intérieur de la section (7) (8)	500,00	462,10			37,90		462,10
608	Frais sur terrains en cours aménagement	500,00	462,10			37,90		462,10
Total des dépenses d'ordre		1 000,00	462,10			537,90		462,10

Détail du calcul des ICNE au compte 66112 (9)

Montant des ICNE de l'exercice	0,00
Montant des ICNE de l'exercice N-1	0,00

COMMUNAUTE DE COMMUNES DU PROVENOIS - LOTISSEMENT - CA - 2022

= Différence ICNE N - ICNE N-1 0,00

Envoyé en préfecture le 04/07/2023
Reçu en préfecture le 04/07/2023
Publié le 04 JUL. 2023
ID : 077-200037133-20230622-3_54_2023-DE

(1) Détailler les articles utilisés conformément au plan de comptes.

(2) Dépenses engagées non mandatées.

(3) Crédits sans emploi = crédits ouverts - réalisations - RAR au 31/12.

(4) Hors dépenses imputées aux chapitres 016 et 017.

(5) Les dépenses de frais de personnel sont exclues des autorisations d'engagement.

(6) Les comptes 68 peuvent figurer dans le détail du chapitre si la collectivité a opté pour le régime des provisions budgétaires, conformément aux dispositions législatives et réglementaires applicables.

(7) Cf. définitions des chapitres des opérations d'ordre (DF 042 = RI 040) (DF 043 = RF 043).

(8) Chapitre destiné à retracer les opérations particulières telles que les opérations de stocks ou liées à la tenue d'un inventaire permanent.

(9) Si le montant des ICNE de l'exercice est inférieur au montant de l'exercice N-1, le montant du compte 66112 sera négatif.

III – ADOPTION DU CA
SECTION DE FONCTIONNEMENT – RECETTES – DETAIL PAR ARTICLE

Chap / art. (1)	Libellé	Crédits ouverts (BP + DM + RAR N-1)	Réalisations Titres émis	Produits rattachés	Restes à réaliser au 31/12 (2)	Crédits sans emploi (3)
TOTAL		1 500,00	924,20	0,00	0,00	575,80
013	Atténuations de charges (4)	0,00	0,00	0,00	0,00	0,00
016	APA	0,00	0,00	0,00	0,00	0,00
017	RSA / Régularisations de RMI	0,00	0,00	0,00	0,00	0,00
70	Prod. services, domaine, ventes diverses	0,00	0,00	0,00	0,00	0,00
73	Impôts et taxes (sauf 731)	0,00	0,00	0,00	0,00	0,00
731	Fiscalité locale	0,00	0,00	0,00	0,00	0,00
74	Dotations et participations (4)	0,00	0,00	0,00	0,00	0,00
75	Autres produits de gestion courante (4)	500,00	0,00	0,00	0,00	500,00
757	Subventions	500,00	0,00	0,00	0,00	500,00
Total des recettes de gestion des services		500,00	0,00	0,00	0,00	500,00
76	Produits financiers	0,00	0,00	0,00	0,00	0,00
77	Produits spécifiques (4)	0,00	0,00	0,00	0,00	0,00
78	Reprises amort., dépréciations, prov. (semi-budgétaires) (4)	0,00	0,00			0,00
Total des recettes réelles		500,00	0,00	0,00	0,00	500,00
042	Opérations ordre transf. entre sections (5) (6)	500,00	462,10			37,90
71355	Varial* stocks terrains aménagés	500,00	462,10			37,90
043	Opérations ordre intérieur de la section (5) (7)	500,00	462,10			37,90
786	Transferts charges financières	500,00	462,10			37,90
Total des recettes d'ordre		1 000,00	924,20			75,80

Détail du calcul de la taxe départementale de publicité foncière pour les collectivités dites « surfiscalisées » (compte 73121) (8)

Montant brut	0,00
Compensation	0,00
Montant net	0,00

Détail du calcul des ICNE au compte 7622 (9)

Montant des ICNE de l'exercice	0,00
Montant des ICNE de l'exercice N-1	0,00
= Différence ICNE N – ICNE N-1	0,00

(1) Détailler les articles utilisés conformément au plan de comptes.
(2) Recettes justifiées non titrées.

COMMUNAUTE DE COMMUNES DU PROVENOIS - LOTISSEMENT - CA - 2022

(3) Crédits sans emploi = crédits ouverts - réalisations - RAR au 31/12

(4) Hors recettes imputées aux chapitres 016 et 017

(5) Cf. définitions du chapitre des opérations d'ordre (RF 042 = DF 040) (RF 043 = DF 043).

(6) Les comptes 78 peuvent figurer dans le détail du chapitre si la collectivité a opté pour le régime des provisions budgétaires, conformément aux dispositions législatives et réglementaires applicables.

(7) Ce chapitre est destiné à retracer les opérations particulières telles que les opérations de stocks ou liées à la tenue d'un inventaire permanent simplifié.

(8) Destiné à retracer le prélèvement de la part non départementale de la taxe.

(9) Si le montant des ICNE de l'exercice est inférieur au montant de l'exercice N-1, le montant du compte 7622 sera négatif.

Envoyé en préfecture le 04/07/2023
Reçu en préfecture le 04/07/2023
Publié le 04 JUIL. 2023
ID : 077-200037133-20230622-3_54_2023-DE

IV - ANNEXES

B - ANNEXES PATRIMONIALES - ETAT DE LA DETTE - REPARTITION PAR NATURE DE DETTE

REPARTITION PAR NATURE DE DETTE (hors 16449 et 166)

Nature (Pour chaque ligne, indiquer le numéro de contrat)	Emprunts et dettes à l'origine du contrat													
	Organisme prêteur ou chef de file	Date de signature	Date d'émission ou date de mobilisation (1)	Date du premier remboursement	Nominal (2)	Type de taux d'intérêt (3)	Index (4)	Taux initial		Devise	Périodicité des remboursements (6)	Profil d'amortissement (7)	Possibilité de remboursement anticipé C/N	Catégorie d'emprunt (8)
								Niveau de taux (5)	Taux actuariel					
163 Emprunts obligataires (Total)					0,00									
164 Emprunts auprès des établissements financiers (Total)					100 000,00									
1641 Emprunts en euros (total)					100 000,00									
1/MON280233EUR/001	CAISSE FRANÇAISE DE FINT LOCAL	10/03/2008	18/04/2008	01/02/2009	100 000,00	F		4,500	4,748	EUR	T	P	N	A-1
1643 Emprunts en devises (total)					0,00									
16441 Emprunts assortis d'une option de traçage sur ligne de trésorerie (total)					0,00									
165 Dépôts et cautionnements reçus (Total)					0,00									
167 Emprunts et dettes assortis de conditions particulières (Total)					0,00									
1671 Avances consolidées du Trésor (total)					0,00									
1672 Emprunts sur comptes spéciaux du Trésor (total)					0,00									
1675 Dettes pour METP et PPP (total)					0,00									
1676 Dettes envers locataires-acquéreurs (total)					0,00									
1678 Autres emprunts et dettes (total)					0,00									
168 Emprunts et dettes assimilés (Total)					0,00									

COMMUNAUTE DE COMMUNES DU PROVENOIS - LOTISSEMENT - CA - 2022

Envoyé en préfecture le 04/07/2023
 Reçu en préfecture le 04/07/2023
 Publié le 04 JUIL 2023
 ID : 077-200037133-20230622-3154_2023-DE

Nature (Pour chaque ligne, indiquer le numéro de contrat)	Emprunts et dettes à l'origine du contrat											Délit des remboursements (5)	Proportion d'amortissement (7)	Montant remboursé anticipé C/N	Catégorie d'emprunt (8)	
	Organisme prêteur ou chef de file	Date de signature	Date d'émission ou date de mobilisation (1)	Date du premier remboursement	Nominal (2)	Type de taux d'intérêt (3)	Index (4)	Taux initial		Devise						
								Niveau de taux (5)	Taux actuariel							
1681 Autres emprunts (total) (9)					0,00											
1682 Bons à moyen terme négociables (total)					0,00											
1687 Autres dettes (total)					0,00											
Total général					100 000,00											

- (1) Si un emprunt donne lieu à plusieurs mobilisations, indiquer la date de la première mobilisation.
- (2) Nominal : montant emprunté à l'origine.
- (3) Type de taux d'intérêt : F : fixe ; V : variable simple ; C : complexe ; R : préfixé (c'est-à-dire un taux variable qui n'est pas seulement défini comme la simple addition d'un taux usuel de référence et d'une marge exprimée en point de pourcentage).
- (4) Mentionner le ou les types d'index (ex : Euribor 3 mois).
- (5) Indiquer le niveau de taux à l'origine du contrat.
- (6) Indiquer la périodicité des remboursements : A : annuel, B : bimestrielle, T : trimestrielle, X autre.
- (7) Indiquer C pour amortissement constant, P pour amortissement progressif, F pour *in fine*, X pour autres à préciser.
- (8) Catégorie d'emprunt à l'origine. Exemple A-1 (cf. la classification des emprunts suivant la typologie de la circulaire IOCB1015077C du 25 juin 2010 sur les produits financiers offerts aux collectivités territoriales).
- (9) Y compris les avances remboursables consenties au titre de l'article 25 de la loi n°2020-935 du 30 juillet 2020 de finances rectificative pour 2020, portant attribution des avances remboursables sur les recettes fiscales prévues aux articles 1594 A et 1595 du code général des impôts.

Envoyé en préfecture le 04/07/2023
 Reçu en préfecture le 04/07/2023
 Publié le 04 JUL 2023
 ID : 077-200037133-20230622-3_54-2023-DE

IV – ANNEXES

B – ANNEXES PATRIMONIALES – ETAT DE LA DETTE – REPARTITION PAR NATURE DE DETTE

IV

B.1.2

B1.2 – REPARTITION PAR NATURE DE DETTE (hors 16449 et 166) (suite)

Nature (Pour chaque ligne, indiquer le numéro de contrat)	Couverture ? O/N (11)	Montant couvert	Catégorie d'emprunt après couverture éventuelle (12)	Capital restant dû au 31/12/N	Durée résiduelle (en années)	Taux d'intérêt			Annuité de l'exercice			ICNE de l'exercice
						Type de taux (13)	Index (14)	Niveau de taux d'intérêt au 31/12/N (15)	Capital	Charges d'intérêt (16)	Intérêts perçus (le cas échéant) (17)	
163 Emprunts obligataires (Total)		0,00		0,00					0,00	0,00	0,00	0,00
164 Emprunts auprès des établissements financiers (Total)		0,00		4 634,72					8 964,82	462,10	0,00	0,00
1641 Emprunts en euros (total)		0,00		4 634,72					8 964,82	462,10	0,00	0,00
1/MON290233EUR/001	N	0,00	A-1	4 634,72	0,33	F		4,500	8 964,82	462,10	0,00	0,00
1643 Emprunts en devises (total)		0,00		0,00					0,00	0,00	0,00	0,00
16441 Emprunts assortis d'une option de tirage sur ligne de trésorerie (total) (10)		0,00		0,00					0,00	0,00	0,00	0,00
165 Dépôts et cautionnements reçus (Total)		0,00		0,00					0,00	0,00	0,00	0,00
167 Emprunts et dettes assortis de conditions particulières (Total)		0,00		0,00					0,00	0,00	0,00	0,00
1671 Avances consolidées du Trésor (total)		0,00		0,00					0,00	0,00	0,00	0,00
1672 Emprunts sur comptes spéciaux (total)		0,00		0,00					0,00	0,00	0,00	0,00
1675 Dettes pour METP et PPP (total)		0,00		0,00					0,00	0,00	0,00	0,00
1676 Dettes envers locataires-acquéreurs (total)		0,00		0,00					0,00	0,00	0,00	0,00
1678 Autres emprunts et dettes (total)		0,00		0,00					0,00	0,00	0,00	0,00
168 Emprunts et dettes assimilés (Total)		0,00		0,00					0,00	0,00	0,00	0,00
1681 Autres emprunts (total)		0,00		0,00					0,00	0,00	0,00	0,00
1682 Bons à moyen terme négociables (total)		0,00		0,00					0,00	0,00	0,00	0,00
1687 Autres dettes (total)		0,00		0,00					0,00	0,00	0,00	0,00
Total général		0,00		4 634,72					8 964,82	462,10	0,00	0,00

(10) S'agissant des emprunts assortis d'une ligne de trésorerie, il faut faire ressortir le remboursement du capital de la dette prévue pour l'exercice correspondant au véritable endettement.

(11) Si l'emprunt est soumis à couverture, il convient de compléter le tableau « détail des opérations de couverture ».

(12) Catégorie d'emprunt. Exemple A-1 (cf. la classification des emprunts suivant la typologie de la circulaire IOCB1015077C du 25 juin 2010 sur les produits financiers offerts aux collectivités territoriales).

COMMUNAUTE DE COMMUNES DU PROVENOIS - LOTISSEMENT - CA - 2022

- (13) Type de taux d'intérêt après opérations de couverture : F : fixe ; V : variable simple ; C : complexe (c'est-à-dire un taux variable qui n'est pas seulement défini comme la simple addition d'un taux usuel de référence et d'une
- (14) Mentionner l'index en cours au 31/12/N après opérations de couverture.
- (15) Taux après opérations de couverture éventuelles. Pour les emprunts à taux variable, indiquer le niveau moyen du taux constaté sur l'année.
- (16) Il s'agit des intérêts dus au titre du contrat initial et comptabilisés à l'article 66111 « Intérêts réglés à l'échéance » (intérêts décaissés) et intérêts éventuels dus au titre du contrat d'échange éventuel et comptabilisés à l'article 668.
- (17) Indiquer les intérêts éventuellement reçus au titre du contrat d'échange éventuel et comptabilisés au 768.

Envoyé en préfecture le 04/07/2023
Reçu en préfecture le 04/07/2023
Publié le 04 JUIL 2023
ID : 077-200037133-20230622-3_54_2023-DE

IV – ANNEXES

B – ANNEXES PATRIMONIALES – ETAT DE LA DETTE – TYPOLOGIE DE LA REPARTITION DE L'ENCOURS

TYPOLOGIE DE LA REPARTITION DE L'ENCOURS (1)

Structure	Indices sous-jacents	(1)	(2)	(3)	(4)	(5)	(6)
		Indices zone euro	Indices inflation française ou zone euro ou écart entre ces indices	Ecartis d'indices zone euro	indices hors zone euro et écartis d'indices dont l'un est un indice hors zone euro	Ecartis d'indices hors zone euro	Autres indices
(A) Taux fixe simple. Taux variable simple. Echange de taux fixe contre taux variable ou inversement. Echange de taux structuré contre taux variable ou taux fixe (sens unique). Taux variable simple plafonné (cap) ou encadré (floor)	Nombre de produits	1	0	0	0	0	
	% de l'encours	100,00	0,00	0,00	0,00	0,00	
	Montant en euros	4 034,72	0,00	0,00	0,00	0,00	
(B) Barrière simple. Pas d'effet de levier	Nombre de produits	0	0	0	0	0	
	% de l'encours	0,00	0,00	0,00	0,00	0,00	
	Montant en euros	0,00	0,00	0,00	0,00	0,00	
(C) Option d'échange (swap/ton)	Nombre de produits	0	0	0	0	0	
	% de l'encours	0,00	0,00	0,00	0,00	0,00	
	Montant en euros	0,00	0,00	0,00	0,00	0,00	
(D) Multiplicateur jusqu'à 3 ; multiplicateur jusqu'à 5 capé	Nombre de produits	0	0	0	0	0	
	% de l'encours	0,00	0,00	0,00	0,00	0,00	
	Montant en euros	0,00	0,00	0,00	0,00	0,00	
(E) Multiplicateur jusqu'à 5	Nombre de produits	0	0	0	0	0	
	% de l'encours	0,00	0,00	0,00	0,00	0,00	
	Montant en euros	0,00	0,00	0,00	0,00	0,00	
(F) Autres types de structures	Nombre de produits						0
	% de l'encours						0,00
	Montant en euros						0,00

(1) Cette annexe retraces le stock de dette au 31/12/N après opérations de couverture éventuelles.

IV – ANNEXES

C – ANNEXES BUDGETAIRES – EQUILIBRE BUDGETAIRE – DEPENSES

DEPENSES A COUVRIR PAR DES RESSOURCES PROPRES

Art. (1)	Libellé (1)	Crédits de l'exercice (BP + BS + DM + RAR N-1)	Réalisations
DEPENSES TOTALES A COUVRIR PAR DES RESSOURCES PROPRES = A + B		9 000,00	8 964,82
16 Emprunts et dettes assimilées (A)		9 000,00	8 964,82
1631	Emprunts obligataires	0,00	0,00
1641	Emprunts en euros	9 000,00	8 964,82
1643	Emprunts en devises	0,00	0,00
16441	Opérations afférentes à l'emprunt	0,00	0,00
1671	Avances consolidées du Trésor	0,00	0,00
1672	Emprunts sur comptes spéciaux du Trésor	0,00	0,00
1678	Autres emprunts et dettes	0,00	0,00
1681	Autres emprunts	0,00	0,00
1682	Bons à moyen terme négociables	0,00	0,00
1687	Autres dettes	0,00	0,00
Dépenses et transferts à déduire des ressources propres (B)		0,00	0,00
10...	Reprise de dotations, fonds divers et réserves		
10...	Reversement de dotations, fonds divers et réserves		
139	Subv. invest. transférées cpte résultat	0,00	0,00

	Op. de l'exercice I	Restes à réaliser en dépenses au 31/12	Solde d'exécution D001 de l'exercice précédent (N-1)	TOTAL II
Dépenses à couvrir par des ressources propres	8 964,82	0,00	0,00	8 964,82

(1) Détailler les chapitres budgétaires par article conformément au plan de comptes.

IV – ANNEXES

C – ANNEXES BUDGETAIRES – EQUILIBRE BUDGETAIRE – RECETTES

RESSOURCES PROPRES

Art. (1)	Libellé (1)	Crédits de l'exercice (BP + BS + DM + RAR N-1)	Réalisations
RECETTES (RESSOURCES PROPRES) = a + b		0,00	0,00
Ressources propres externes de l'année (a)		0,00	0,00
10221	TLE	0,00	0,00
10222	FCTVA	0,00	0,00
10226	Taxe d'aménagement (2)	0,00	0,00
10228	Autres fonds d'investissement	0,00	0,00
13146	Attributions compensation investissement	0,00	0,00
13156	Attributions compensation investissement	0,00	0,00
13246	Attributions compensation investissement	0,00	0,00
13256	Attributions compensation investissement	0,00	0,00
138	Autres subventions invest. non transf.	0,00	0,00
26...	Participations et créances rattachées		
27...	Autres immobilisations financières		
Ressources propres internes de l'année (b) (3)		0,00	0,00
15...	Provisions pour risques et charges		
169	Primes de remboursement des obligations	0,00	0,00
26...	Participations et créances rattachées		
27...	Autres immobilisations financières		
28...	Amortissement des immobilisations		
29...	Dépréciations des immobilisations		
31...	Matières premières (et fournitures) (4)		
33...	En-cours de production de biens (4)		
35...	Stocks de produits (4)		
39...	Dépréciation des stocks et en-cours		
487...	Charges à rép. sur plusieurs exercices		
49...	Dépréciation des comptes de tiers		
59...	Dépréciation des comptes financiers		
024	Produits des cessions d'immobilisations	0,00	0,00
021	Virement de la section de fonctionnement	0,00	0,00

COMMUNAUTE DE COMMUNES DU PROVENOIS - LOTISSEMENT - CA - 2022

Envoyé en préfecture le 04/07/2023
 Reçu en préfecture le 04/07/2023
 Publié le 04 JUIL 2023
 ID: 077-200037133-20230622-3_54_2023-DE

	Opérations de l'exercice III	Restes à réaliser en recettes au 31/12	Solde d'exécution R001 de l'exercice précédent	Affectation R1068 de l'exercice pré	
Total ressources propres disponibles	0,00	0,00	45,57	0,00	45,57

	Montant
Dépenses à couvrir par des ressources propres	II 8 964,82
Ressources propres disponibles	IV 45,57
Solde	V = IV - II (5) -8 919,25

- (1) Les comptes 15, 169, 26, 27, 28, 29, 39, 48 1, 49 et 59 sont à détailler conformément au plan de comptes.
 (2) Le compte 10226 peut être utilisé uniquement par les communes et les établissements publics à fiscalité propre.
 (3) Les comptes 15, 29, 39, 49 et 59 sont présentés uniquement si la collectivité applique le régime des provisions budgétaires.
 (4) Les comptes 31, 33 et 35 ne peuvent être utilisés que pour les budgets utilisant la comptabilité de stock. Par conséquent, seuls les budgets retraçant les dépenses et les recettes d'un lotissement ou d'une ZAC peuvent utiliser les comptes susmentionnés.
 (5) Indiquer le signe algébrique.

04 JUL. 2023

V – ARRETE ET SIGNATURES**ARRETE ET SIGNATURES**

Nombre de membres en exercice : 66

Nombre de membres présents : 45

Nombre de suffrages exprimés : 59

VOTES :

Pour : 59

Contre : 0

Abstentions : 0

Date de convocation : 13/06/2023

Présenté par Le Président (1),

A Beton Bazoches, le 22/06/2023

Délibéré par l'assemblée (2), réunie en session ordinaire

A Beton Bazoches, le 22/06/2023

Les membres de l'assemblée délibérante (2),

Certifié exécutoire par Le Président (1), compte tenu de la transmission en préfecture, le , et de la publication le

A , le

(1) Indiquer « la présidente » ou « le président ».

(2) Indiquer la nature de l'assemblée délibérante : du conseil régional de ..., de la Collectivité territoriale unique de ..., de la métropole de ..., du Conseil syndical de ...



Envoyé en préfecture le 04/07/2023

Reçu en préfecture le 04/07/2023

Publié le 04 JUL 2023

ID : 077-200037133-20230622-3_54_2023-DE

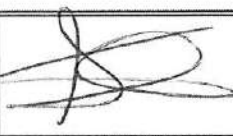
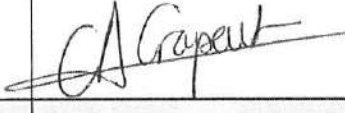
CONSEIL COMMUNAUTAIRE DU JEUDI 22 JUIN 2023 19H00 - FOYER RURAL - BETON BAZOCHES
Approbation du Compte Administratif 2022 - Budget Annexe du Lotissement

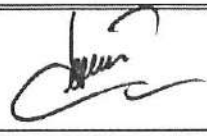
			SIGNATURE
AUGERS EN BRIE	Titulaire	Alain HANNETON	Excusé ↓
	Suppléant	Pascal BANNE	
BANNOST-VILLEGAGNON	Titulaire	Alexandre DE MEULENAERE	
	Suppléant	Philippe FASSELER	
BEAUCHERY-SAINT-MARTIN	Titulaire	Claire CRAPART	
	Suppléant	Monique GEORGE	
BETON BAZOCHES	Titulaire	Alain BOULLOT	
	Suppléant	Séverine FRANCO	
BEZALLES	Titulaire	Patrick LEBAT	
	Suppléant	Nathalie SNAKKERS	
BOISDON	Titulaire	Fabien PERNEL	
	Suppléant	Michel MILLET	





Envoyé en préfecture le 04/07/2023

Reçu en préfecture le 04/07/2023



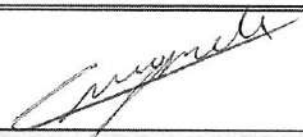

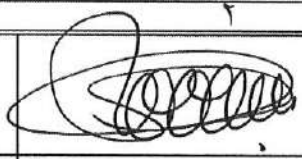
Publié le 04 JUN. 2023

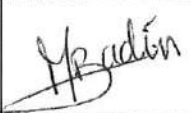
ID : 077-200037133-20230622-3_54_2023-DE

CONSEIL COMMUNAUTAIRE DU JEUDI 22 JUIN 2023 19H00 - FOYER RURAL - BETON BAZOCHES
Approbation du Compte Administratif 2022 - Budget Annexe du Lotissement

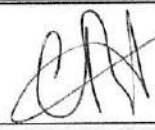
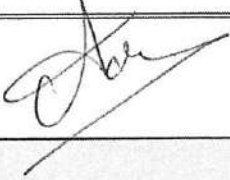
			Signature
CERNEUX	Titulaire	Olivier MAZZUCHELLI	
	Suppléant	Laurent DELPUECH	
CHALAUTRE LA GRANDE	Titulaire	Michèle PANNIER	
	Suppléant	Francis RAVION	
CHALAUTRE-LA-PETITE	Titulaire	Chantal BELLACHE	
	Suppléant	Jean-Marie FONTAINE	
CHAMPGENEST	Titulaire	Catherine PERRIN	
	Suppléant	Pascal CAPOEN	
LA CHAPELLE-SAINT-SULPICE	Titulaire	Bruno PELLICIARI	
	Suppléant	Evelyne FRANCO	
CHENOISE-CUCHARMOY	Titulaire	Alain BONTOUR	 
	Titulaire	Mathilde BADIN	

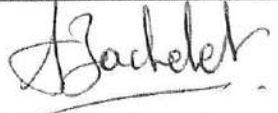
CONSEIL COMMUNAUTAIRE DU JEUDI 22 JUIN 2023 19H00 - FOYER RURAL - BETON BAZOCHES
 Approbation du Compte Administratif 2022 - Budget Annexe du Lotissement

			Signature
COURCHAMP	Titulaire	Christine BOULET	
	Suppléant	Jacky GUERTAULT	
COURTACON	Titulaire	Didier AGNUS	
	Suppléant	Claudine CARON	
FRETOY	Titulaire	Dominique FABRE	
	Suppléant	Alexandre FLEJO	
JOUY-LE-CHATEL	Titulaire	Stéphane BACHELET	 Pouvoir à Stéphane BACHELET
	Titulaire	Patricia SOULEYREAU	
LEHELLE	Titulaire	Martine LEGRAND	 Pouvoir à Chantal BELLACHE
	Suppléant	Eric LEMOT	





Envoyé en préfecture le 04/07/2023

Reçu en préfecture le 04/07/2023

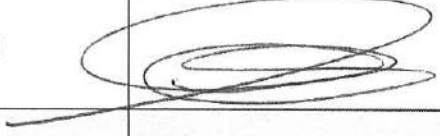

Publié le 04 JUIN 2023

ID : 077-200037133-20230622-3_54_2023-DE

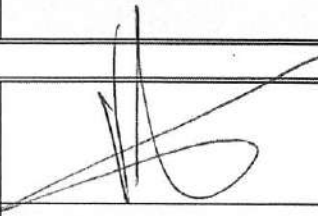

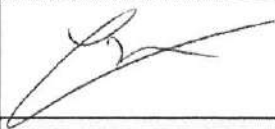
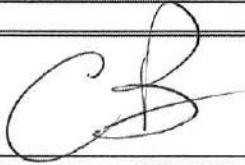
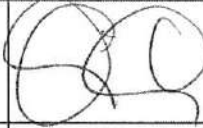

CONSEIL COMMUNAUTAIRE DU JEUDI 22 JUIN 2023 19H00 - FOYER RURAL - BETON BAZOCHES
Approbation du Compte Administratif 2022 - Budget Annexe du Lotissement

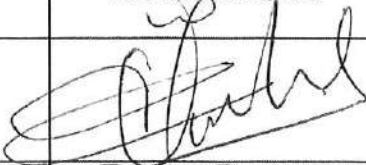
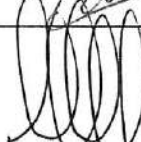
			Signature
LONGUEVILLE	Titulaire	Philippe FORTIN	Excusé
	Titulaire	Martine CIOTTI	
	Titulaire	Francis PICCOLO	 Pouvoir à Martine CIOTTI
LOUAN VILLEGRUIS FONTAINE	Titulaire	James DANE	
	Suppléant	Louis BOURDON	
MAISON ROUGE	Titulaire	Pierre CAUMARTIN	
	Suppléant	François WALLE	
LES MARETS	Titulaire	Gérard COGYL	
	Suppléant	Jean-Luc CNEUDT	
MELZ-SUR-SEINE	Titulaire	Laure MASSON	
	Suppléant	Pierre POUHEY-MOUNOU	
MONTCEAUX- LES- PROVINS	Titulaire	Olivier ARTHUR	
	Suppléant	Sandra CARVALHO	

CONSEIL COMMUNAUTAIRE DU JEUDI 22 JUIN 2023 19H00 - FOYER RURAL - BETON BAZOCHES
 Approbation du Compte Administratif 2022 - Budget Annexe du Lotissement

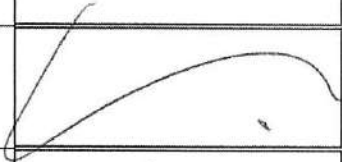
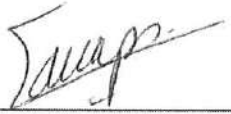
			Signature
MORTERY	Titulaire	Xavier BOUVRAIN	
	Suppléant	Guy GODRON	
POIGNY	Titulaire	Claude BONICI	
	Suppléant	François MORIN	
PROVINS	Titulaire	Olivier LAVENKA	
	Titulaire	Christine RAMEAUX	
	Titulaire	Abdelhafid JIBRIL	Pouvoir à François MARCHAND
	Titulaire	Marie DAMEME	Pouvoir à Hervé PATRON
	Titulaire	Valentin GRAJQEVCI	
	Titulaire	Augustine ENAMA	Pouvoir à Valentin GRAJQEVCI
	Titulaire	François MARCHAND	
	Titulaire	Isabelle MAHIEU	Pouvoir à Christine RAMEAUX
	Titulaire	Dominique GAUFILIER	Pouvoir à Marie-Pierre CANAPI
	Titulaire	Virginie SPARACINO	

CONSEIL COMMUNAUTAIRE DU JEUDI 22 JUN 2023 19H00 - FOYER RURAL - BETON BAZOCHES
 Approbation du Compte Administratif 2022 - Budget Annexe du Lotissement

			Signature
PROVINS	Titulaire	Jérôme BENECH	
	Titulaire	Chérifa BAALI CHERIF	
	Titulaire	Eric JEUNEMAITRE	
	Titulaire	Marie-Pierre CANAPI	
	Titulaire	Fabien PERRINO	Pouvoir à Jérôme BENECH
	Titulaire	Julie HOTIN-LETANG	
	Titulaire	Hervé PATRON	
	Titulaire	Jean-Philippe DELVAUX	Excusé
	Titulaire	Frédérique PETROFFE	
	Titulaire	Patrice BOUDIGNAT	

ROUILLY	Titulaire	Pierre VOISEMBERT	Pouvoir à Xavier BOUVRAIN
	Suppléant	Gérard DELETAIN	

RUPEREUX	Titulaire	Flavien BLANCHARD	
	Suppléant	Virginie HUBLIER	





Envoyé en préfecture le 04/07/2023

Reçu en préfecture le 04/07/2023

Publié le 04 JUL. 2023

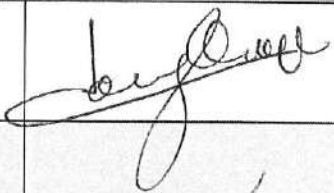
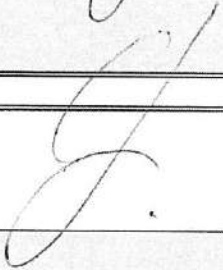
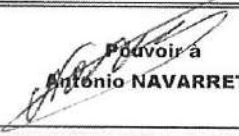
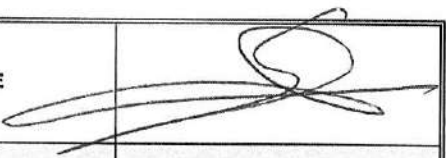
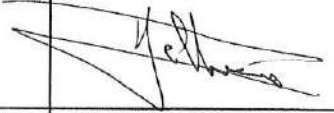
ID : 077-200037133-20230622-3_54_2023-DE

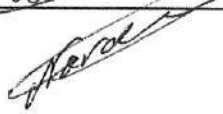
CONSEIL COMMUNAUTAIRE DU JEUDI 22 JUN 2023 19H00 - FOYER RURAL - BETON BAZOCHES
Approbation du Compte Administratif 2022 - Budget Annexe du Lotissement

			Signature
SAINT-BRICE	Titulaire	Bernard LANGLET	
	Suppléant	Marie-Pierre MOTHRE	
SAINT-HILLIERS	Titulaire	Catherine GALLOIS	
	Suppléant	Hugo PIERRU	
SAINT LOUP DE NAUD	Titulaire	Gilbert DAL PAN	Pouvoir à  Antonio NAVARRETE
	Suppléant	Béatrice BELANGER	
SAINT-MARTIN DU BOSCHET	Titulaire	Christophe LEFEVRE	
	Suppléant	Maude LOPES	
SAINTE-COLOMBE	Titulaire	Alain BALDUCCI	  
	Titulaire	Katia LAMBERT	
	Titulaire	Antonio NAVARRETE	
SANCY-LES-PROVINS	Titulaire	Yvette GALAND	
	Suppléant	Nino ALHY	



Envoyé en préfecture le 04/07/2023

Reçu en préfecture le 04/07/2023

Publié le 04 JUL. 2023

ID : 077-200037133-20230622-3_54_2023-DE

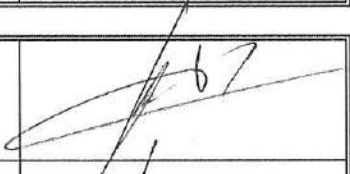
CONSEIL COMMUNAUTAIRE DU JEUDI 22 JUN 2023 19H00 - FOYER RURAL - BETON BAZOCHES
Approbation du Compte Administratif 2022 - Budget Annexe du Lotissement

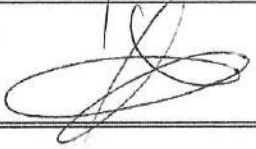
			Signature
SOISY BOUY	Titulaire	Jean-Patrick SOTTIEZ	
	Suppléant	Pascal GUILVERT	
SOURDUN	Titulaire	Eric TORPIER	
	Titulaire	Lauréline CARTIER	Pouvoir à Eric TORPIER
VILLIERS-SAINT-GEORGES	Titulaire	Tony PITA	
	Titulaire	Nadège VICQUENAULT	
VOULTON	Titulaire	Jacques SIMONY	Pouvoir à Flavien BLANCHARD
	Suppléant	Annick CRAPARD	
VULAINES-LES-PROVINS	Titulaire	Bertrand de BISSCHOP	Pouvoir à Alexandre de MEULENAERE
	Suppléant	Emmanuel CHAMPENOIS	

BUDGET ANNEXE DU LOTISSEMENT : VOTE DU COMPTE ADMINISTRATIF DE L'EXERCICE 2022.

FONCTIONNEMENT					
DEPENSES		CA	RECETTES		CA
Dépenses Réelles					
66111	intérêts	462,10			
Dépenses d'ordre			Recettes d'ordre		
608	Opérations d'ordre / intérêts	462,10	796	Opérations d'ordre / intérêts	462,10
			71355	Intégration des lots achevés, en fin d'année	462,10
		924,20			924,20
INVESTISSEMENT					
DEPENSES		CA	RECETTES		CA
Dépenses Réelles					
1641	remboursement dette	8 964,82			
3555	Intégration des lots achevés, en fin d'année	462,10			
		9 426,92	001	Résultat 2021	45,57
					45,57

Le Compte Administratif présente le bilan de l'année écoulée (2022).

On y retrouve :

- ✓ **9 426.92 € de dépenses d'investissement**
 - 8 964.82 € de remboursement de capital
 - 462.10 € d'opérations d'ordre pour constater les intérêts en stocks
- ✓ **45.57 € de recettes d'investissement** (résultat 2021)
- ✓ **924.20 € de recettes de fonctionnement**
 - 462.10 € d'opération d'ordre de constatation des intérêts payés
 - 462.10 € provenant des mêmes opérations d'ordre de constatation des stocks
- ✓ **924.20 € de dépenses de fonctionnement**
 - 462.10 € d'intérêts
 - Le reste concerne toujours les mêmes opérations d'ordre

Ce budget annexe du Lotissement a clôturé son exercice 2022 avec un déficit d'investissement de - 9 381.35 € qui sera régularisé après la vente des parcelles.

Le conseil communautaire est invité à voter le Compte Administratif de l'exercice 2022 du budget annexe du lotissement.

LOTISSEMENT CC DU PROVINOIS
BUDGET ANNEXE

COMPTE DE GESTION
EXERCICE 2022

PRÉSENTÉ À
La Chambre régionale des comptes

PAR LE(S) COMPTABLE(S)
MME GROLLEAU Valérie

AYANT EXERCÉ AU COURS DE LA GESTION
DU 01/01/2022 AU 27/01/2023

077040 SGC PROVINS

Nomenclature M57
Voté par Nature

SOMMAIRE

Le Compte de Gestion sur Chiffres

1ERE PARTIE : Situation patrimoniale	3
1 Bilan synthétique	Etat I-1 4
2 Bilan	Etat I-2 5
2.1 Bilan Actif	
2.2 Bilan Passif	
3 Compte de résultat synthétique	Etat I-3 9
4 Compte de résultat	Etat I-4 11
5 Annexe	13
Etats des opérations pour compte de tiers	Etat I-5 14
2EME PARTIE : Exécution budgétaire	16
1 Résultats budgétaires de l'exercice	Etat II-1 17
2 Résultats d'exécution	Etat II-2 18
3 Etat de consommation des crédits	Etat II-3 20
4 Etat de réalisation des opérations	Etat II-4 24
3EME PARTIE : Comptabilité des deniers et valeurs	28
1 Balance des comptes	Etat III-1 29
2 Situation des valeurs inactives	Etat III-2 33
4EME PARTIE : Page des signatures	34

N° CODIQUE DU POSTE COMPTABLE : 077040

NOM DU POSTE COMPTABLE : SGC PROVINS

ETAB: Envoyé en préfecture le 04/07/2023
 Reçu en préfecture le 04/07/2023
 Publié le 04 JUIL 2023
 ID : 077-200037133-20230622-3_55_2023-DE

BILAN SYNTHETIQUE

(En Milliers d'Euros)

90003 - LOTISSEMENT CC DU PROVINOIS

Exercice 2022

ACTIF NET (1)	Total	FONDS PROPRES ET PASSIF	Total
ACTIF IMMOBILISE		FONDS PROPRES	
Immobilisations incorporelles (nettes)		Apports et subventions d'investissement	897,27
Subventions d'investissement versées		Neutralisations et régularisations	
Autres immobilisations incorporelles		Réserves	
Immobilisations corporelles (nettes)		Report à nouveau	
Terrains		Résultat de l'exercice	
Constructions		Droits du concédant, de l'affermant, de l'affectant et du remettant	
Réseaux et installations de voirie		TOTAL FONDS PROPRES (I)	897,27
Réseaux divers		PASSIF	
Installations techniques, agencements et matériel		TOTAL PROVISIONS POUR RISQUES ET CHARGES (1)	
Immobilisations mises en concessions ou affermées		DETTES FINANCIÈRES	
Autres		Emprunts obligataires	
Immobilisations corporelles en cours		Emprunts souscrits auprès des établissements de crédit	4,63
Droits de retour relatifs aux biens mis à disposition ou affectés		Dettes financières et autres emprunts	840,16
Immobilisations financières (nettes)		TOTAL DETTES FINANCIÈRES (2)	844,79
TOTAL ACTIF IMMOBILISÉ (I)		DETTES NON FINANCIÈRES	
ACTIF CIRCULANT		Dettes fournisseurs et comptes rattachés	
Stocks	1 751,44	Autres dettes non financières	197,43
Créances	188,05	Produits constatés d'avance	
Charges constatées d'avance		TOTAL DETTES NON FINANCIÈRES (3)	197,43
Trésorerie		TOTAL TRÉSORERIE (4)	
TOTAL ACTIF CIRCULANT (II)	1 939,49	TOTAL PASSIF (II) = (1+2+3+4)	1 042,22
Comptes de régularisation (III)		Comptes de régularisation (III)	
Écarts de conversion actif (IV)		Écarts de conversion passif (IV)	
TOTAL GÉNÉRAL (I + II + III + IV)	1 939,49	TOTAL GÉNÉRAL (I + II+III+IV)	1 939,49

(1) Déduction faite des amortissements et dépréciations

ETAT : I-2
077040

SGC PROVINS

BILAN (en Euros)

Envoyé en préfecture le 04/07/2023
Reçu en préfecture le 04/07/2023
Publié le 04 JUIL. 2023
ID : 077-200037133-20230622-3_65_2023-DE

90003 - LOTISSEMENT CC DU PROVINOIS

Exercice 2022

ACTIF	NOTE	Exercice 2022			Exercice 2021
		BRUT	AMORTISSEMENTS ET DÉPRÉCIATIONS	NET	NET
ACTIF IMMOBILISÉ					
IMMOBILISATIONS INCORPORELLES					
Subventions d'investissement versées					
Autres immobilisations incorporelles					
Immobilisations incorporelles en cours					
IMMOBILISATIONS CORPORELLES					
Terrains					
Constructions					
Réseaux et installations de voirie					
Réseaux divers					
Installations techniques, agencements et matériel					
Immobilisations mises en concessions ou affermées					
Autres					
Immobilisations corporelles en cours					
DROITS DE RETOUR RELATIFS AUX BIENS MIS A DISPOSITION OU AFFECTÉS					
IMMOBILISATIONS FINANCIÈRES					
TOTAL ACTIF IMMOBILISÉ (1)					

ETAT : I-2
077040

SGC PROVINS

Envoyé en préfecture le 04/07/2023
Reçu en préfecture le 04/07/2023
Publié le 04 JUIL 2023
ID : 077-200007133-20230622-3_55-2023-DE

BILAN (en Euros)

90003 - LOTISSEMENT CC DU PROVENOIS

Exercice 2022

ACTIF	NOTE	Exercice 2022			Exercice 2021
		BRUT	AMORTISSEMENTS ET DÉPRÉCIATIONS	NET	NET
ACTIF CIRCULANT					
STOCKS		1 751 443,03		1 751 443,03	1 750 980,93
CRÉANCES					
Créances sur des entités publiques, des organismes internationaux et la Commission européenne					
Créances sur les redevables et comptes rattachés					
Avances et acomptes versés par la collectivité					
Créances correspondant à des opérations pour compte de tiers					
Créances sur budgets annexes					102 919,78
Créances sur les autres débiteurs		188 047,72		188 047,72	188 047,72
CHARGES CONSTATÉES D'AVANCE					
TOTAL ACTIF CIRCULANT (HORS TRÉSORERIE) (II)		1 939 490,75		1 939 490,75	2 041 948,43
TRÉSORERIE					
VALEURS MOBILIÈRES DE PLACEMENT					
DISPONIBILITÉS					
AUTRES					
TOTAL TRÉSORERIE (III)					
COMPTES DE REGULARISATION (dont primes de remboursement des obligations) (IV)					
ÉCARTS DE CONVERSION ACTIF (V)					
TOTAL GÉNÉRAL (I + II + III + IV + V)		1 939 490,75		1 939 490,75	2 041 948,43

ETAT : I-2
077040

SGC PROVINS

BILAN (en Euros)

Envoyé en préfecture le 04/07/2023
Reçu en préfecture le 04/07/2023
Publié le 04 JUIL. 2023
ID : 077-200037133-20230622-3_55_2023-DE

90003 - LOTISSEMENT CC DU PROVENOIS

Exercice 2022

FONDS PROPRES ET PASSIF	NOTE	Exercice 2022	Exercice 2021
FONDS PROPRES			
APPORTS NON RATTACHÉS À UN ACTIF DÉTERMINÉ			
Dotations			
Fonds globalisés			
SUBVENTIONS D'INVESTISSEMENT			
Rattachées à un actif amortissable			
Rattachées à un actif non amortissable		897 267,84	897 267,84
NEUTRALISATIONS ET RÉGULARISATIONS			
RÉSERVES			
RÉPORT A NOUVEAU			36 243,59
RÉSULTAT DE L'EXERCICE			-36 243,59
DROITS DU CONCÉDANT ET DE L'AFFERMANT			
DROITS DE L'AFPECTANT ET DU REMETTANT			
TOTAL FONDS PROPRES (1)		897 267,84	897 267,84

ETAT : I-2
077040

SGC PROVINS

BILAN (en Euros)

Envoyé en préfecture le 04/07/2023
Reçu en préfecture le 04/07/2023
Publié le 04 JUL. 2023
ID : 077-200037133-20230622-3_55_2023-DE

90003 - LOTISSEMENT CC DU PROVINOIS

FONDS PROPRES ET PASSIF	NOTE	Exercice 2022	Exercice 2021
PASSIF			
PROVISIONS POUR RISQUES ET CHARGES			
PROVISIONS POUR RISQUES			
PROVISIONS POUR CHARGES			
TOTAL PROVISIONS POUR RISQUES ET CHARGES (1)			
DETTES FINANCIÈRES			
EMPRUNTS OBLIGATAIRES			
EMPRUNTS SOUSCRITS AUPRÈS DES ÉTABLISSEMENTS DE CRÉDIT		4 634,72	13 599,54
DETTES FINANCIÈRES ET AUTRES EMPRUNTS		840 159,12	840 159,12
TOTAL DETTES FINANCIÈRES (2)		844 793,84	853 758,66
DETTES NON FINANCIÈRES			
Dettes fournisseurs et comptes rattachés			
Dettes fiscales et sociales			
Avances et acomptes reçus			
Dettes correspondant à des opérations pour compte de tiers			
Fonds gérés par la collectivité			
Dettes sur budgets annexes		197 427,96	
Autres dettes non financières			290 920,82
PRODUITS CONSTATÉS D'AVANCE			
TOTAL DETTES NON FINANCIÈRES (3)		197 427,96	290 920,82
TRÉSORERIE			
AUTRES ÉLÉMENTS DE TRÉSORERIE PASSIVE			
TOTAL TRÉSORERIE (4)			
TOTAL PASSIF (II) = (1+2+3+4)		1 042 221,80	1 144 679,48
COMPTES DE RÉGULARISATION (III)		1,11	1,11
ÉCARTS DE CONVERSION PASSIF (IV)			
TOTAL GÉNÉRAL (I + II+III+IV)		1 939 490,75	2 041 948,43

ETAT : I-3
077040

SGC PROVINS

COMPTE DE RESULTAT SYNTHETIQUE AU 31 DECEMBRE 2022
En Milliers d'Euros

Envoyé en préfecture le 04/07/2023
Reçu en préfecture le 04/07/2023
Publié le **04 JUL. 2023**
ID: 077-200037133-202230622-3_55_2023-DE

90003 - LOTISSEMENT CC DU PROVENOIS

Exercice 2022

POSTES	Exercice 2022	Exercice 2021
PRODUITS DE FONCTIONNEMENT		
PRODUITS SANS CONTREPARTIE DIRECTE (ou subventions et produits assimilés)		
Dotations de l'état		
Participations		
Compensations, autres attributions et autres participations		
Dons et legs		
Impôts et taxes		
PRODUITS AVEC CONTREPARTIE DIRECTE		
Ventes de biens ou prestations de services		
Produits des cessions d'actifs		
Autres produits de gestion		
Production stockée et immobilisée	0,46	
AUTRES PRODUITS		
Reprises sur amortissement, dépréciations, provisions et transferts de charges		
Reprises du financement rattaché à un actif		
Neutralisation des amortissements, dépréciations et provisions		
Neutralisation des moins-values de cession		
TOTAL PRODUITS DE FONCTIONNEMENT (I)	0,46	
CHARGES DE FONCTIONNEMENT		
Achats et charges externes	0,46	
Charges de personnel		
Indemnités des élus (et membres du CESR)		
Autres charges de fonctionnement (dont pertes sur créances irrécouvrables)		
Impôts et taxes		
Dotations aux amortissements, dépréciations, provisions		
Valeurs nettes comptables des éléments d'actifs cédés		
Neutralisation des dépréciations et provisions		
Neutralisation des plus-values de cession		
TOTAL CHARGES DE FONCTIONNEMENT (II)	0,46	

ETAT : I-3
077040

SGC PROVINS

COMPTE DE RESULTAT SYNTHETIQUE AU 31 DECEMBRE 2022
En Milliers d'Euros

Envoyé en préfecture le 04/07/2023
Reçu en préfecture le 04/07/2023
Publié le 04 JUIL. 2023
ID: 077-200037133-20230622-3_56_2023-DE

90003 - LOTISSEMENT CC DU PROVENOIS

Exercice 2022

POSTES	Exercice 2022	Exercice 2021
CHARGES D'INTERVENTION		
Dispositifs d'intervention pour compte propre		
Autres charges		
TOTAL CHARGES D'INTERVENTION (III)		
PRODUITS (ou CHARGES) NETS DE L'ACTIVITE (IV = I - II - III)		
TOTAL PRODUITS FINANCIERS (V)	0,46	
TOTAL CHARGES FINANCIERES (VI)	0,46	
PRODUITS (ou CHARGES) FINANCIERS NETS (VII = V - VI)		
RESULTAT DE L'EXERCICE (VIII = IV + VII)		

ETAT : I-4
077040

SGC PROVINS

COMPTE DE RESULTAT AU 31 DECEMBRE 2022

90003 - LOTISSEMENT CC DU PROVENOIS

Envoyé en préfecture le 04/07/2023
Reçu en préfecture le 04/07/2023
Publié le 04 JUL. 2023
ID : 077-200037133-20230622-3_55_2023-DE
Exercice 2022

POSTES	NOTE	Exercice 2022	Exercice 2021	Variation
PRODUITS DE FONCTIONNEMENT				
PRODUITS SANS CONTREPARTIE DIRECTE (ou subventions et produits assimilés)				
Dotations de l'état				
Participations				
Compensations, autres attributions et autres participations				
Dons et legs				
Impôts et taxes				
PRODUITS AVEC CONTREPARTIE DIRECTE				
Ventes de biens ou prestations de services				
Produits des cessions d'actifs				
Autres produits de gestion				
Production stockée et immobilisée		462,10		
AUTRES PRODUITS				
Reprises sur amortissement, dépréciations, provisions et transferts de charges				
Reprises du financement rattaché à un actif				
Neutralisation des amortissements, dépréciations et provisions				
Neutralisation des moins-values de cession				
TOTAL PRODUITS DE FONCTIONNEMENT (I)		462,10		
CHARGES DE FONCTIONNEMENT				
Achats et charges externes		462,10		
Charges de personnel				
Dont salaires, traitements et rémunérations diverses				
Dont charges sociales				
Indemnités des élus (et membres du CESR)				
Autres charges de fonctionnement (dont pertes sur créances irrécouvrables)				
Impôts et taxes				
Dotations aux amortissements, dépréciations, provisions				
Valeurs nettes comptables des éléments d'actifs cédés				
Neutralisation des dépréciations et provisions				
Neutralisation des plus-values de cession				
TOTAL CHARGES DE FONCTIONNEMENT (II)		462,10		
CHARGES D'INTERVENTION				
Dispositifs d'intervention pour compte propre				
Dont ménages				
Dont personnes morales de droit privé				
Dont collectivités territoriales				

ETAT : I-4
077040

SGC PROVINS

COMPTE DE RESULTAT AU 31 DECEMBRE 2022

Envoyé en préfecture le 04/07/2023
Reçu en préfecture le 04/07/2023
Publié le **04 JUIL. 2023**
ID : 077-200037133-20230522-3_55_2023-DE

90003 - LOTISSEMENT CC DU PROVINOIS

Exercice 2022

POSTES	NOTE	Exercice 2022	Exercice 2021	Variation
Dont autres organismes publics				
Dont établissements d'enseignement				
Autres charges				
TOTAL CHARGES D'INTERVENTION (III)				
PRODUITS (ou CHARGES) NETS DE L'ACTIVITE (IV = I - II - III)				
PRODUITS FINANCIERS				
Produits des participations et des prêts				
Produits des valeurs mobilières de placement				
Produits nets sur cessions de valeurs mobilières de placement				
Autres produits financiers				
Reprises sur amortissements, dépréciations, provisions financières et transferts de charges		462,10		
TOTAL PRODUITS FINANCIERS (V)		462,10		
CHARGES FINANCIERES				
Charges d'intérêts		462,10		
Charges nettes sur cessions de valeurs mobilières de placement				
Autres charges financières				
Dotations aux amortissements, aux dépréciations et aux provisions financières				
TOTAL CHARGES FINANCIERES (VI)		462,10		
PRODUITS (ou CHARGES) FINANCIERS NETS (VII = V - VI)				
RESULTAT DE L'EXERCICE (VIII = IV + VII)				

N° CODIQUE DU POSTE COMPTABLE : 077040

NOM DU POSTE COMPTABLE : SGC PROVINS

ETAB: Envoyé en préfecture le 04/07/2023 CC DU PROVINS
Reçu en préfecture le 04/07/2023
Publié le 04 JUL. 2023
ID: 077-200037133-20230622-3_55_2023-DE

OPERATIONS POUR LE COMPTE DE TIERS

Situation des opérations pour le compte de tiers soldées au 31/12/2022

90003 - LOTISSEMENT CC DU PROVINS

Exercice 2022

Opérations pour le compte de tiers	Balance d'entrée		Dépenses de l'année	Recettes de l'année	Balance de sortie	
	Solde débiteur	Solde créditeur			Solde débiteur	Solde créditeur

N° CODIQUE DU POSTE COMPTABLE : 077040

NCM DU POSTE COMPTABLE : SGC PROVINS

ETAB Envoyé en préfecture le 04/07/2023
Reçu en préfecture le 04/07/2023
Publié le 04 JUL. 2023
ID : 077-200037133-20230622-3_55_2023-DE

OPERATIONS POUR LE COMPTE DE TIERS

Situation des opérations pour le compte de tiers non soldées au 31/12/2022

90003 - LOTISSEMENT CC DU PROVINOIS

Exercice 2022

Opérations pour le compte de tiers	Balance d'entrée		Dépenses de l'année	Recettes de l'année	Balance de sortie	
	Solde débiteur	Solde créditeur			Solde débiteur	Solde créditeur

N° CODIQUE DU POSTE COMPTABLE : 077040

NOM DU POSTE COMPTABLE : SGC PROVINS

ETAB: Envoyé en préfecture le 04/07/2023
 Reçu en préfecture le 04/07/2023
 Publié le 04 JUL. 2023
 ID : 077-200037133-20230622-3_55_2023-DE

Résultats budgétaires de l'exercice

90003 - LOTISSEMENT CC DU PROVINOIS

Exercice 2022

	SECTION D'INVESTISSEMENT	SECTION DE FONCTIONNEMENT	TOTAL DES SECTIONS
RECETTES			
Prévisions budgétaires totales (a)	9 500,00	1 500,00	11 000,00
Titres de recette émis (b)	0,00	924,20	924,20
Réductions de titres (c)	0,00	0,00	0,00
Recettes nettes (d - b - c)	0,00	924,20	924,20
DEPENSES			
Autorisations budgétaires totales (e)	9 500,00	1 500,00	11 000,00
Mandats émis (f)	9 426,92	924,20	10 351,12
Annulations de mandats (g)	0,00	0,00	0,00
Dépenses nettes (h - f - g)	9 426,92	924,20	10 351,12
RESULTAT DE L'EXERCICE			
(d - h) Excédent			
(h - d) Déficit	9 426,92		9 426,92



N° CODIQUE DU POSTE COMPTABLE : 077040

NOM DU POSTE COMPTABLE : SGC PROVINS

ETAB Envoyé en préfecture le 04/07/2023
 Reçu en préfecture le 04/07/2023
 Publié le 04 JUL 2023
 ID : 077-200057133-20230622-3_55_2023-DE

Résultats d'exécution du budget principal et des budgets des personnalisés

90003 - LOTISSEMENT CC DU PROVENOIS

Exercice 2022

	RESULTAT A LA CLOTURE DE L'EXERCICE PRECEDENT : 2021	PART AFFECTEE A L'INVESTISSEMENT : EXERCICE 2022	RESULTAT DE L'EXERCICE 2022	TRANSFERT OU INTEGRATION DE RESULTATS PAR OPERATION D'ORDRE NON BUDGETAIRE	RESULTAT DE CLOTURE DE L'EXERCICE 2022
I - Budget principal					
Investissement					
Fonctionnement					
TOTAL I					
II - Budgets des services à caractère administratif					
LOTISSEMENT CC DU PROVENOIS					
Investissement	45,57		-9 426,92		-9 381,35
Fonctionnement					
Sous-Total	45,57		-9 426,92		-9 381,35
TOTAL II	45,57		-9 426,92		-9 381,35
III - Budgets des services à caractère industriel et commercial					
TOTAL III					
TOTAL I + II + III	45,57		-9 426,92		-9 381,35

N° CODIQUE DU POSTE COMPTABLE : 077040

NOM DU POSTE COMPTABLE : SGC PROVINS

ETAB : Envoyé en préfecture le 04/07/2023
 Reçu en préfecture le 04/07/2023
 Publié le 04 JUL. 2023
 ID : 077-200037133-20230622-3_55_2023-DE

ETAT DE CONSOMMATION DE CREDITS
 SECTION DEPENSES D'INVESTISSEMENT

90003 - LOTISSEMENT CC DU PROVINOIS

Exercice 2022

N° chapitre ou article (selon le niveau de vote)	Intitulé	Budget Primitif 1	Décision Modificative 2	Total prévisions 3 = 1 + 2
16	EMPRUNTS ET DETTES ASSIMILÉES	9 000,00		9 000,00
SOUS-TOTAL	CHAPITRES REELS VOTES SANS OPERATIONS	9 000,00		9 000,00
TOTAL	DEPENSES REELLES D'INVESTISSEMENT	9 000,00		9 000,00
040	Opérations d'ordre de transfert entre sections	500,00		500,00
TOTAL	DEPENSES D'ORDRE D'INVESTISSEMENT	500,00		500,00
TOTAL GENERAL		9 500,00		9 500,00

N° CODIQUE DU POSTE COMPTABLE : 077040

NOM DU POSTE COMPTABLE : SGC PROVINS

ETAB: Envoyé en préfecture le 04/07/2023
 Reçu en préfecture le 04/07/2023
 Publié le 04 JUIL. 2023
 ID : 077-200037133-20230622-3_55_2023-DE

ETAT DE CONSOMMATION DE CREDITS
 SECTION DEPENSES D'INVESTISSEMENT

90003 - LOTISSEMENT CC DU PROVENOIS

Exercice 2022

N° chapitre ou article (selon le niveau de vote)	Total prévisions 3 = 1 + 2	Emissions 4	Annulations 5	Dépenses nettes 6 = 4 - 5	Solde prévisions/ réalisations 7 = 3 - 6
16	9 000,00	8 964,82		8 964,82	35,18
SOUS-TOTAL	9 000,00	8 964,82		8 964,82	35,18
TOTAL	9 000,00	8 964,82		8 964,82	35,18
040	500,00	462,10		462,10	37,90
TOTAL	500,00	462,10		462,10	37,90
TOTAL GENERAL	9 500,00	9 426,92		9 426,92	73,08

N° CODIQUE DU POSTE COMPTABLE : 077040

NOM DU POSTE COMPTABLE : SGC PROVINS

ETAB: Envoyé en préfecture le 04/07/2023
 Reçu en préfecture le 04/07/2023
 Publié le 04 JUL. 2023
 ID : 077-200037133-20230622-3_55_2023-DE

ETAT DE CONSOMMATION DE CREDITS

SECTION RECETTES D'INVESTISSEMENT

90003 - LOTISSEMENT CC DU PROVINOIS

Exercice 2022

N° chapitre ou article (selon le niveau de vote)	Intitulé	Budget Primitif 1	Décision Modificative 2	Total prévisions 3 = 1 + 2
16	EMPRUNTS ET DETTES ASSIMILÉES	8 954,43		8 954,43
	SOUS-TOTAL CHAPITRES REELS VOTES SANS OPERATIONS	8 954,43		8 954,43
	TOTAL RECETTES REELLES D'INVESTISSEMENT	8 954,43		8 954,43
040	Opérations d'ordre de transfert entre sections	500,00		500,00
	TOTAL RECETTES D'ORDRE D'INVESTISSEMENT	500,00		500,00
001	Solde d'exécution de la section d'investissement reporté	45,57		45,57
	TOTAL GENERAL	9 500,00		9 500,00

N° CODIQUE DU POSTE COMPTABLE : 077040

NOM DU POSTE COMPTABLE : SGC PROVINS

ETAB: Envoyé en préfecture le 04/07/2023 à 09:00:00
Reçu en préfecture le 04/07/2023 à 10:00:00
Publié le 04 JUL. 2023
ID : 077-200037133-20230622-3_55_2023-DE

ETAT DE CONSOMMATION DE CREDITS
SECTION RECETTES D'INVESTISSEMENT

90003 - LOTISSEMENT CC DU PROVINGIS

Exercice 2022

N° chapitre ou article (selon le niveau de vote)	Total prévisions 3 = 1 + 2	Emissions 4	Annulations 5	Recettes nettes 6 = 4 - 5	Solde prévisions/ réalisations 7 = 3 - 6
16	8 954,43				8 954,43
SOUS-TOTAL	8 954,43				8 954,43
TOTAL	8 954,43				8 954,43
040	500,00				500,00
TOTAL	500,00				500,00
001	45,57				45,57
TOTAL GENERAL	9 500,00				9 500,00

N° CODIQUE DU POSTE COMPTABLE : 077040

NOM DU POSTE COMPTABLE : SGC PROVINS

ETAB : Envoyé en préfecture le 04/07/2023
Reçu en préfecture le 04/07/2023
Publié le 04 JUL. 2023
ID : 077-200037133-20230622-3_55_2023-DE

ETAT DE CONSOMMATION DE CREDITS

SECTION DEPENSES DE FONCTIONNEMENT

90003 - LOTISSEMENT CC DU PROVINOIS

Exercice 2022

N° chapitre ou article (selon le niveau de vote)	Intitulé	Budget Primitif 1	Décision Modificative 2	Total prévisions 3 = 1 + 2
66	CHARGES FINANCIÈRES	500,00		500,00
TOTAL	DEPENSES REELLES DE FONCTIONNEMENT	500,00		500,00
042	Opérations d'ordre de transfert entre sections	500,00		500,00
043	Opérations d'ordre à l'intérieur de la section de fonctionnement	500,00		500,00
TOTAL	DEPENSES D'ORDRE DE FONCTIONNEMENT	1 000,00		1 000,00
TOTAL GENERAL		1 500,00		1 500,00

N° CODIQUE DU POSTE COMPTABLE : 077040

NOM DU POSTE COMPTABLE : SGC PROVINS

Envoyé en préfecture le 04/07/2023
 Reçu en préfecture le 04/07/2023
 Publié le **04 JUIL. 2023**
 ID : 077-200037133-20230622-3_55_2023-DE

ETAT DE CONSOMMATION DE CREDITS
 SECTION DEPENSES DE FONCTIONNEMENT

90003 - LOTISSEMENT CC DU PROVINOIS

Exercice 2022

N° chapitre ou article (selon le niveau de vote)	Total prévisions 3 = 1 + 2	Emissions 4	Annulations 5	Dépenses nettes 6 = 4 - 5	Solde prévisions/ réalisations 7 = 3 - 6
66	500,00	462,10		462,10	37,90
TOTAL	500,00	462,10		462,10	37,90
042	500,00				500,00
043	500,00	462,10		462,10	37,90
TOTAL	1 000,00	462,10		462,10	537,90
TOTAL GENERAL	1 500,00	924,20		924,20	575,80

N° CODIQUE DU POSTE COMPTABLE : 077040

NOM DU POSTE COMPTABLE : SGC PROVINS

ETAB : Envoyé en préfecture le 04/07/2023
Reçu en préfecture le 04/07/2023
Publié le 04 JUL 2023
ID : 077-200037133-20230622-3_56_2023 DE

ETAT DE CONSOMMATION DE CREDITS
SECTION RECETTES DE FONCTIONNEMENT

90003 - LOTISSEMENT CC DU PROVINOIS

Exercice 2022

N° chapitre ou article (selon le niveau de vote)	Intitulé	Budget Primitif 1	Décision Modificative 2	Total prévisions 3 = 1 + 2
75	AUTRES PRODUITS DE GESTION COURANTE	500,00		500,00
TOTAL	RECETTES REELLES DE FONCTIONNEMENT	500,00		500,00
042	Opérations d'ordre de transfert entre sections	500,00		500,00
043	Opérations d'ordre à l'intérieur de la section de fonctionnement	500,00		500,00
TOTAL	RECETTES D'ORDRE DE FONCTIONNEMENT	1 000,00		1 000,00
TOTAL GENERAL		1 500,00		1 500,00

N° CODIQUE DU POSTE COMPTABLE : 077040

NOM DU POSTE COMPTABLE : SGC PROVINS

ETAB Envoyé en préfecture le 04/07/2023
Reçu en préfecture le 04/07/2023
Publié le 04 JUL. 2023
ID : 077-200037133-20230622-3_55_2023-DE

ETAT DE CONSOMMATION DE CREDITS
SECTION RECETTES DE FONCTIONNEMENT

90003 - LOTISSEMENT CC DU PROVENOIS

Exercice 2022

N° chapitre ou article (selon le niveau de vote)	Total prévisions 3 = 1 + 2	Emissions 4	Annulations 5	Recettes nettes 6 = 4 - 5	Solde prévisions/ réalisations 7 = 3 - 6
75	500,00				500,00
TOTAL	500,00				500,00
042	500,00	462,10		462,10	37,90
043	500,00	462,10		462,10	37,90
TOTAL	1 000,00	924,20		924,20	75,80
TOTAL GENERAL	1 500,00	924,20		924,20	575,80

N° CODIQUE DU POSTE COMPTABLE : 077040

NOM DU POSTE COMPTABLE : SGC PROVINS

ETAB: Envoyé en préfecture le 04/07/2023
 Reçu en préfecture le 04/07/2023
 Publiè le 04 JUL. 2023
 ID : 077-200037133-20230622-3_55_2023-DE

Etat de réalisation des opérations
 SECTION DEPENSES D'INVESTISSEMENT

90003 - LOTISSEMENT CC DU PROVENOIS

Exercice 2022

N° Chapitre et Article	Intitulé	Emission 1	Annulations 2	Dépenses nettes 3 = 1 - 2
1641	Emprunts en euros	8 964,82		8 964,82
SOUS-TOTAL CHAPITRE 16	EMPRUNTS ET DETTES ASSIMILÉES	8 964,82		8 964,82
SOUS-TOTAL	CHAPITRES REELS VOTES SANS OPERATIONS	8 964,82		8 964,82
TOTAL	DEPENSES REELLES D'INVESTISSEMENT	8 964,82		8 964,82
3555	Terrains aménagés	462,10		462,10
SOUS-TOTAL OPERATION n° 040	Opérations d'ordre de transfert entre sections	462,10		462,10
TOTAL	DEPENSES D'ORDRE D'INVESTISSEMENT	462,10		462,10
	TOTAL GENERAL DES DEPENSES D'INVESTISSEMENT	9 426,92		9 426,92

N° CODIQUE DU POSTE COMPTABLE : 077040

NOM DU POSTE COMPTABLE : SGC PROVINS

ETAB: Envoyé en préfecture le 04/07/2023
Reçu en préfecture le 04/07/2023
Publié le 04 JUIL. 2023
ID : 077-200037133-20230622-3_55_2023-DE

Etat de réalisation des opérations

SECTION RECETTES D'INVESTISSEMENT

90003 - LOTISSEMENT CC DU PROVINOIS

Exercice 2022

N° Chapitre et Article	Intitulé	Emission 1	Annulations 2	Recettes nettes 3 = 1 - 2
------------------------	----------	---------------	------------------	------------------------------

N° CODIQUE DU POSTE COMPTABLE : 077040

NOM DU POSTE COMPTABLE : SGC PROVINS

ETAB: Envoyé en préfecture le 04/07/2023
 Reçu en préfecture le 04/07/2023
 Publié le 04 JUL. 2023
 ID : 077-200037133-20230622-3_55_2023-DE

Etat de réalisation des opérations

SECTION DEPENSES DE FONCTIONNEMENT

90003 - LOTISSEMENT CC DU PROVINOIS

Exercice 2022

N° Chapitre et Article	Intitulé	Emission 1	Annulations 2	Dépenses nettes 3 = 1 - 2
66111	Intérêts réglés à l'échéance	462,10		462,10
SOUS-TOTAL CHAPITRE 66	CHARGES FINANCIÈRES	462,10		462,10
TOTAL	DEPENSES REELLES DE FONCTIONNEMENT	462,10		462,10
608	Frais accessoires sur terrains en cours d'aménagement	462,10		462,10
SOUS-TOTAL OPERATION n° 043	Opérations d'ordre à l'intérieur de la section de fonctionnement	462,10		462,10
TOTAL	DEPENSES D'ORDRE DE FONCTIONNEMENT	462,10		462,10
	TOTAL GENERAL DES DEPENSES DE FONCTIONNEMENT	924,20		924,20

N° CODIQUE DU POSTE COMPTABLE : 077040

NOM DU POSTE COMPTABLE : SGC PROVINS

ETAB Envoyé en préfecture le 04/07/2023
Reçu en préfecture le 04/07/2023
Publié le 04 JUIL. 2023
ID : 077-200037133-20230622-3_55_2023-DE

Etat de réalisation des opérations

SECTION RECETTES DE FONCTIONNEMENT

90003 - LOTISSEMENT CC DU PROVINOIS

Exercice 2022

N° Chapitre et Article	Intitulé	Emission	Annulations	Recettes nettes
		1	2	3 = 1 - 2
71355	Variation des stocks de terrains aménagés	462,10		462,10
SOUS-TOTAL OPERATION n° 042	Opérations d'ordre de transfert entre sections	462,10		462,10
796	Transferts de charges financières	462,10		462,10
SOUS-TOTAL OPERATION n° 043	Opérations d'ordre à l'intérieur de la section de fonctionnement	462,10		462,10
TOTAL	RECETTES D'ORDRE DE FONCTIONNEMENT	924,20		924,20
	TOTAL GENERAL DES RECETTES DE FONCTIONNEMENT	924,20		924,20

BALANCE REGLEMENTAIRE DES COMPTES DU GRAND LIVRE

Arrêtée à la date du 31/12/2022

90003 - LOTISSEMENT CC DU PROVINCIS

Exercice 2022

Numéro de Compte	Libellé de compte	Balance d'entrée		Opérations non-budgétaires		Opérations budgétaires		Total		Soldes	
		Débit	Crédit	Débit	Crédit	Débit	Crédit	Débit	Crédit	Débit	Crédit
110	Report à nouveau (solde créditeur)		36 243,59	72 487,18	36 243,59			72 487,18	72 487,18		0,00
11	Sous Total compte 11		36 243,59	72 487,18	36 243,59			72 487,18	72 487,18		0,00
12	RÉSULTAT DE L'EXERCICE (Excédentaire ou	36 243,59		36 243,59	72 487,18			72 487,18	72 487,18		0,00
12	Sous Total compte 12	36 243,59		36 243,59	72 487,18			72 487,18	72 487,18		0,00
1321	État et établissements nationaux		115 000,00						115 000,00		115 000,00
1322	Régions		547 415,68						547 415,68		547 415,68
1323	Départements		234 852,16						234 852,16		234 852,16
132	Sous Total compte 132		897 267,84						897 267,84		897 267,84
13	Sous Total compte 13		897 267,84						897 267,84		897 267,84
1641	Emprunts en euros		13 599,54			8 964,82		8 964,82	13 599,54		4 634,72
164	Sous Total compte 164		13 599,54			8 964,82		8 964,82	13 599,54		4 634,72
1678	Autres emprunts et dettes		754 032,07						754 032,07		754 032,07
167	Sous Total compte 167		754 032,07						754 032,07		754 032,07
168741	Communes membres du GFP		86 127,05						86 127,05		86 127,05
16874	Sous Total compte 16874		86 127,05						86 127,05		86 127,05
1687	Sous Total compte 1687		86 127,05						86 127,05		86 127,05
168	Sous Total compte 168		86 127,05						86 127,05		86 127,05
16	Sous Total compte 16		853 758,66			8 964,82		8 964,82	853 758,66		844 793,84
	Total classe 1	36 243,59	1 787 270,09	108 730,77	108 730,77	8 964,82		153 939,18	1 896 000,86		1 742 061,68

BALANCE REGLEMENTAIRE DES COMPTES DU GRAND LIVRE

Arrêtée à la date du 31/12/2022

90003 - LOTISSEMENT CC DU PROVENCOIS

Exercice 2022

Numéro de Compte	Libellé de compte	Balance d'entrée		Opérations non-budgétaires		Opérations budgétaires		Total		Soldes	
		Débit	Crédit	Débit	Crédit	Débit	Crédit	Débit	Crédit	Débit	Crédit
3555	Terrains aménagés	1 750 980,93				462,10		1 751 443,03		1 751 443,03	
355	Sous Total compte 355	1 750 980,93				462,10		1 751 443,03		1 751 443,03	
35	Sous Total compte 35	1 750 980,93				462,10		1 751 443,03		1 751 443,03	
	Total classe 3	1 750 980,93				462,10		1 751 443,03		1 751 443,03	
4513	Compte de rattachement avec... (à subdiv	102 919,78			300 347,74			102 919,78	300 347,74		197 427,96
451	Sous Total compte 451	102 919,78			300 347,74			102 919,78	300 347,74		197 427,96
45	Sous Total compte 45	102 919,78			300 347,74			102 919,78	300 347,74		197 427,96
46711	Autres comptes créditeurs		290 920,82	290 920,82				290 920,82	290 920,82		0,00
4671	Sous Total compte 4671		290 920,82	290 920,82				290 920,82	290 920,82		0,00
46721	Débiteurs divers - Amiable	188 047,72			188 047,72			188 047,72	188 047,72		0,00
46726	Débiteurs divers - Contentieux			188 047,72				188 047,72		188 047,72	
4672	Sous Total compte 4672	188 047,72		188 047,72	188 047,72			376 095,44	188 047,72	188 047,72	
467	Sous Total compte 467	188 047,72	290 920,82	478 968,54	188 047,72			667 016,26	478 968,54	188 047,72	
46	Sous Total compte 46	188 047,72	290 920,82	478 968,54	188 047,72			667 016,26	478 968,54	188 047,72	
47211	Remboursement d'annuités d'emprunt			9 426,92	9 426,92			9 426,92	9 426,92		0,00
4721	Sous Total compte 4721			9 426,92	9 426,92			9 426,92	9 426,92		0,00
472	Sous Total compte 472			9 426,92	9 426,92			9 426,92	9 426,92		0,00
4784	Arrondis sur déclaration de TVA		1,11						1,11		1,11
478	Sous Total compte 478		1,11						1,11		1,11

ETAT : III-1
077040

SGC PROVINS

Envoyé en préfecture le 04/07/2023
Reçu en préfecture le 04/07/2023
Publié le 04 JUL. 2023
ID : 077-200037133-20230622-3_65_2023-DE

BALANCE REGLEMENTAIRE DES COMPTES DU GRAND LIVRE

Arrêtée à la date du 31/12/2022

90003 - LOTISSEMENT CC DU PROVINOIS

Exercice 2022

Numéro de Compte	Libellé de compte	Balance d'entrée		Opérations non-budgétaires		Opérations budgétaires		Total		Soldes	
		Débit	Crédit	Débit	Crédit	Débit	Crédit	Débit	Crédit	Débit	Crédit
47	Sous Total compte 47		1,11	9 426,92	9 426,92			9 426,92	9 428,03		1,11
	Total classe 4	290 967,50	290 921,93	488 395,46	497 822,38			779 362,96	788 744,31	188 047,72	197 429,07
580	Opérations d'ordre budgétaires			924,20	924,20			924,20	924,20		0,00
58	Sous Total compte 58			924,20	924,20			924,20	924,20		0,00
	Total classe 5			924,20	924,20			924,20	924,20		0,00
608	Frais accessoires sur terrains en cours					462,10		462,10		462,10	
60	Sous Total compte 60					462,10		462,10		462,10	
66111	Intérêts réglés à l'échéance					462,10		462,10		462,10	
6611	Sous Total compte 6611					462,10		462,10		462,10	
661	Sous Total compte 661					462,10		462,10		462,10	
66	Sous Total compte 66					462,10		462,10		462,10	
	Total classe 6					924,20		924,20		924,20	
71355	Variation des stocks de terrains aménagés						462,10		462,10		462,10
7135	Sous Total compte 7135						462,10		462,10		462,10
713	Sous Total compte 713						462,10		462,10		462,10
71	Sous Total compte 71						462,10		462,10		462,10
796	Transferts de charges financières					462,10		462,10		462,10	
79	Sous Total compte 79					462,10		462,10		462,10	
	Total classe 7					924,20		924,20		924,20	

ETAT : III-1
077040

SGC PROVINS

Envoyé en préfecture le 04/07/2023
Reçu en préfecture le 04/07/2023
Publié le 04 JUIL. 2023
ID : 077-200037133-20230622-3_55_2023-DE

BALANCE REGLEMENTAIRE DES COMPTES DU GRAND LIVRE

Arrêtée à la date du 31/12/2022

90003 - LOTISSEMENT CC DU PROVINOIS

Exercice 2022

Numéro de Compte	Libellé de compte	Balance d'entrée		Opérations non-budgétaires		Opérations budgétaires		Total		Soldes	
		Débit	Crédit	Débit	Crédit	Débit	Crédit	Débit	Crédit	Débit	Crédit
	Total général	2 078 192,02	2 078 192,02	598 050,43	607 477,35	10 351,12	924,20	2 686 593,57	2 686 593,57	1 940 414,95	1 940 414,95

ETAT : III-2
077040

SGC PROVINS

Envoyé en préfecture le 04/07/2023
Reçu en préfecture le 04/07/2023
Publié le 04 JUL. 2023
ID : 077-200037133-20230622-3_65_2023-DE

BALANCE DES VALEURS INACTIVES

Arrêtée à la date du 31/12/2022

90003 - LOTISSEMENT CC DU PROVINOIS

Exercice 2022

DESIGNATION DES COMPTES N° Intitulé	DEBIT			CREDIT			SOLDES		
	Nature des valeurs inactives	Balance d'entrée	Année en cours	TOTAL	Balance d'entrée	Année en cours	TOTAL	Débiteurs	Créditeurs
861 Portefeuille NEANT Sous Total compte 861									
862 Correspondant NEANT Sous Total compte 862									
863 Prise en charge titre et valeur NEANT Sous Total compte 863									
TOTAUX	0,00	0,00	0,00	0,00	0,00	0,00	0,00	0,00	0,00

N° CODIQUE DU POSTE COMPTABLE : 077040

NOM DU POSTE COMPTABLE : SGC PROVINS

ETAB: Envoyé en préfecture le 04/07/2023
Reçu en préfecture le 04/07/2023
Publié le 04 JUIL. 2023
ID: 077-200037133-20230622-3_55_2023-DE
Exercice 2022

Page des signatures

90003 - LOTISSEMENT CC DU PROVINOIS

Vu et certifié par le comptable supérieur ou son délégué qui déclare que le présent compte est exact en ses résultats.

Observations :

DA LAPA Laetitia (1018784565-0), Inspecteur principal des Finances Publiques

A DDFIP DE SEINE-ET-MARNE, le 03/02/2023

Le comptable soussigné affirme véritable, sous les peines de droit, le présent compte.

Le comptable affirme, en outre et sous les mêmes peines, que les recettes et dépenses portées dans ce compte sont, sans exception, toutes celles qui ont été faites pour le service de LOTISSEMENT CC DU PROVINOIS pendant l'année 2022 et qu'il n'en existe aucune autre à sa connaissance.

A PROVINS, le 06/02/2023

GROLLEAU Valerie (1017879594-0), Inspecteur divisionnaire FIP hors classe

Vu par l'ordonnateur ou son délégué qui certifie que le présent compte dont le montant des titres à recouvrer et des mandats émis est conforme aux écritures de sa comptabilité administrative, a été voté le ... par l'organe délibérant.

A, le

Envoyé en préfecture le 04/07/2023

Reçu en préfecture le 04/07/2023

Publié le 04 JUL. 2023

ID : 077-200037133-20230622-3_55_2023-DE

BUDGET ANNEXE DU LOTISSEMENT : APPROBATION DU COMPTE DE GESTION DE L'EXERCICE 2022.

Le Compte de Gestion est le reflet du Compte Administratif mais vu de la trésorerie principale, puisqu'un E.P.C.I applique le principe de séparation de l'ordonnateur, c'est-à-dire du Président et du comptable.

On y retrouve exactement les mêmes éléments que dans le Compte Administratif.

Le conseil communautaire est invité à délibérer pour approuver le Compte de Gestion de l'exercice 2022 du Budget annexe du lotissement et donner quitus de sa gestion à Madame la Trésorière de Provins.

Envoyé en préfecture le 04/07/2023

Reçu en préfecture le 04/07/2023

Publié le 04 JUL. 2023

ID : 077-200037133-20230622-3_56_2023-DE

Contrat Intercommunal de Développement (CID) de la Communauté de communes du Provinois
Modification du programme d'actions - Avenant n°2

Montant total de l'enveloppe pour 3 ans : 2 716 771 € (dont bonus ZRR et bonus collège)

Intitulé du projet	Calendrier prévisionnel	Coût estimé HT	Subvention départementale
PROGRAMMATION COMMUNAUTE DE COMMUNES DU PROVINOIS			
Extension du pôle gare de Provins - Acquisitions, études et aménagements	2022	1 000 000,00 €	1 396 211,00 €
Création d'une gare routière à Jouy-le-Châtel	2023	624 188,00 €	
Création d'un parking multimodal à Villiers Saint-Georges	2023	100 000,00 €	
Etude en vue de l'extension de la ZAC de Provins	2022	50 000,00 €	
Acquisitions foncières pour l'extension de la ZAC du Provinois	2022	944 571,50 €	
Création de jeux extérieurs pour enfants au centre aquatique du Provinois	2023	600 000,00 €	
Création d'un arrêt de bus sur la zone du Durteint à Provins	2023	11 935,50 €	
Etude de faisabilité de liaisons douces sur l'ensemble du territoire	2022	47 000,00 €	
Création d'un parking et d'une zone d'activités sur l'ancien terrain de la distillerie	2024	525 000,00 €	
Acquisition de locaux pour le centre de santé de la Communauté de Communes et travaux d'aménagement	2022	180 000,00 €	
Création d'un parking multimodal à Maison-Rouge	2021	300 000,00 €	120 000,00 €
Rénovation du parking de la gare de Sainte-Colombe	2021	187 500,00 €	75 000,00 €
Mise en accessibilité de la Maison du visiteur	2022	12 500,00 €	5 000,00 €
Création de deux classes Patrimoine à l'office de tourisme intercommunal	2021	126 400,00 €	50 560,00 €
TOTAL PROGRAMMATION CID CC DU PROVINOIS		3 537 095,00 €	1 716 771,00 €
SOUS-TOTAL ENVELOPPE CID DU PROVINOIS AFFECTEE			320 560,00 €
SOUS-TOTAL ENVELOPPE CID DU PROVINOIS NON AFFECTEE			1 396 211,00 €
PROGRAMMATION SYNDICAT INTERCOMMUNAL A VOCATION SCOLAIRE (S.I.V.O.S)			
Construction du gymnase du collège de Jouy-le-Châtel	2023	3 750 000,00 €	1 000 000,00 €
TOTAL PROGRAMMATION SIVOS		3 750 000,00 €	1 000 000,00 €
TOTAL CID CC DU PROVINOIS		7 287 095,00 €	2 716 771,00 €

MODIFICATION DU PROGRAMME D' ACTIONS DU CONTRAT INTERCOMMUNAL DE DEVELOPPEMENT (CID)

Un Contrat Intercommunal de Développement Durable (CID) a été signé avec le Département de Seine-et-Marne le 15 juillet 2021 pour une durée de 3 ans.

Une enveloppe de 2 716 771 € a été allouée comme suit :

- 1 171 611 € pour la Communauté de communes du Provinois
- 1 000 000 € pour le SIVOS (construction du gymnase de Jouy-le-Châtel)

Cinq actions pour lesquelles la subvention départementale est attribuée :

- Acquisition de locaux pour le centre de santé intercommunal et travaux d'aménagement
- Création d'un parking multimodal à Maison-Rouge
- Rénovation d'un parking de la gare de Sainte-Colombe
- Création de deux classes patrimoine à l'office du tourisme intercommunal
- Mise en accessibilité de la Maison du visiteur

Six actions pour lesquelles la subvention départementale est demandée :

- Acquisition foncière pour l'extension de la ZAC du Provinois
- Création d'un arrêt de bus sur la zone Durteint à Provins
- Extension du pôle gare de Provins – Acquisition, études et aménagements
- Création d'une gare routière à Jouy-le-Châtel
- Création d'un parking multimodal à Villiers-Saint-Georges
- Etude en vue de l'extension de la ZAC de Provins

A la suite du fléchage de ces actions, un reliquat de 209 475,85€ de subvention doit être affecté.

Le conseil communautaire est invité à approuver les modifications apportées au programme d'actions du CID.

DEPARTEMENT DE SEINE-ET-MARNE

**CONVENTION RELATIVE A L'AMENAGEMENT, AU FINANCEMENT ET A
L'ENTRETIEN D'UN GIRATOIRE ET DES ABORDS DU COLLEGE JULES
VERNE SUR LES COMMUNES DE PROVINS ET POIGNY**

ENTRE :

LE DEPARTEMENT DE SEINE-ET-MARNE, représenté par le Président du Conseil départemental autorisé par la délibération de la Commission permanente en date du, ci-après dénommé « le Département »

d'une part,

ET :

LA COMMUNAUTE DE COMMUNES DU PROVINOIS, représentée par son Vice-Président, autorisé par le Conseil communautaire en date du, ci-après dénommée « la Communauté de Communes »

ET :

LA COMMUNE DE PROVINS, représentée par son Maire Olivier LAVENKA, autorisé par le Conseil municipal en date du, ci-après dénommée « la Commune de Provins »

ET :

LA COMMUNE DE POIGNY, représentée par son Maire Claude BONICI, autorisé par le Conseil municipal en date du, ci-après dénommée « la Commune de Poigny »

ET :

LE SYNDICAT INTERCOMMUNAL A VOCATION UNIQUE,, représenté par son Président, autorisé par le Conseil syndical en date du, ci-après dénommée « le SIVOS »

d'autre part,

IL A D'ABORD ETE EXPOSE CE QUI SUIIT :

En partenariat avec la Communauté de Communes du Provinois, les Communes de Provins et Poigny et le Sivos, le Département réaménage l'intersection entre les routes départementales (RD) 1e et 1f, et crée une gare routière au niveau du collège Jules Verne, en vue d'améliorer la lisibilité du carrefour et de répondre notamment à des problématiques de stationnement aux abords du collège.

La Communauté de Communes du Provinois et les Communes de Provins et Poigny ont accepté de participer financièrement à cet aménagement.

La Commune de Provins et le Sivos apportent des emprises de terrain nécessaires à l'aménagement.

Les Communes effectueront, chacune sur son territoire, l'entretien ~~ulérieur des différents~~ aménagements liés à ce projet.

IL A ENSUITE ETE CONVENU CE QUI SUIT :

ARTICLE I : OBJET DE LA CONVENTION

La présente convention a pour objet de définir les obligations respectives des parties en ce qui concerne la réalisation, le financement des aménagements, le transfert des emprises foncières ainsi que les modalités d'entretien ultérieur.

ARTICLE II : CARACTERISTIQUES GENERALES DE L'AMENAGEMENT

Les objectifs visés par le projet sont les suivants :

- simplifier le fonctionnement du carrefour RD 1e (avenue de la Voulzie) x RD 1f (avenue de Poigny) et en améliorer la lisibilité ;
- sécuriser les échanges entre les RD1e, RD1f et la voirie communale ;
- créer une 5^{ème} branche d'entrée unique donnant accès à la nouvelle station-service et de lavage du centre commercial Leclerc ;
- sécuriser et améliorer les déplacements des piétons et des cycles en assurant la continuité avec les aménagements cyclables existants ;
- améliorer la desserte en transports en commun, réaménager la gare routière et les abords du collège Jules Verne en sécurisant les cheminements et l'accès aux quais ;
- réorganiser le stationnement aux abords du collège et offrir un nombre plus important de places de parking ;
- offrir un traitement paysager qualitatif permettant de mieux identifier l'entrée de ville.

Afin de répondre aux enjeux énoncés, l'aménagement présente les caractéristiques suivantes :

- réaménagement du carrefour RD 1e x RD 1f en giratoire à 5 branches ;
- amélioration du partage de la voirie et sécurisation des modes de déplacement doux, avec notamment l'aménagement de pistes cyclables bidirectionnelle au niveau du trottoir ouest le long de la RD 1f et le long de la RD 1e côté collège, faisant la liaison avec l'aménagement cyclable existant à l'est côté Provins-centre.
- aménagement de cinq quais de bus en encoche le long de la rue des Prés de la Comtesse ;
- création de deux points d'arrêts supplémentaires : un au niveau du nouveau giratoire à proximité de l'établissement scolaire, l'autre plus au nord au droit du giratoire existant desservant le centre E. LECLERC,
- création d'un parvis et d'une zone de stationnement et de dépose-minute devant l'entrée du collège, comprenant 10 places et trois quais pour les minibus SEGPA ;
- réorganisation de l'ensemble du stationnement autour de l'établissement ;
- traitement du carrefour en entrée de ville notamment par l'ajout d'un aménagement paysager qualitatif.

Les caractéristiques techniques principales du giratoire sont les suivantes :

- un rayon extérieur de 20m,
- une chaussée annulaire de 7m de largeur,
- un îlot central avec couronne franchissable par les poids-lourds et les bus,
- une largeur de voie d'entrée de 4m, et de 4,50m en sortie.

Par ailleurs, le Département procédera au remplacement de 38 mâts d'éclairage situés dans l'emprise du projet et répartis comme suit :

- Commune de Provins : 27 mâts,
- Commune de Poigny : 7 mâts,
- Communauté de Communes : 4 mâts.

ARTICLE III : COUT DES TRAVAUX

La totalité des dépenses relatives aux travaux projetés, hors dépenses liées à l'éclairage public, est estimée à **1,8 M€ HT**.

Le Département a sollicité une subvention auprès de la Région Ile-de-France et auprès d'Ile-de-France Mobilités; la Région a accepté de contribuer financièrement à hauteur de 50 % du montant du giratoire, dans la limite de 173 000,00 € et à hauteur de 50 % de l'aménagement de la piste cyclable le long de l'avenue de la Voulzie dans la limite de 38 500,00 €. Ile-de-France Mobilités a accepté de subventionner la gare routière scolaire ainsi que 4 points d'arrêts supplémentaires situés face au collège Jules Verne et au droit du centre commercial Leclerc, à proximité de l'école de la Voulzie, à hauteur de 70 % de leur montant, dans la limite de 88 200 €.

ARTICLE IV : OBLIGATIONS DES PARTIES

IV.1 : OBLIGATIONS DU DEPARTEMENT

Les travaux seront exécutés par le Département. Ce dernier assure toutes les obligations et responsabilités du Maître d'ouvrage. A ce titre, il fera son affaire des procédures administratives préalables liées aux travaux.

Le Département informera les Communes de la réception des travaux.

A l'issue des travaux, les plans de récolement, la définition des équipements et le dossier d'intervention ultérieure sur les ouvrages (DIUO) seront remis aux Communes.

De plus, le Département remettra aux Communes via un procès-verbal, l'entretien des aménagements et des équipements relevant du domaine public départemental dans les conditions définies à l'article VII. De même, il remettra à la Commune de Provins via un procès-verbal, les ouvrages relevant de son domaine communal.

Le Département participera à l'entretien des aménagements dans les conditions définies à l'article VII.

IV.2 : OBLIGATIONS DE LA COMMUNE DE PROVINS

La Commune de Provins accepte que le Département réalise les travaux sur le domaine public communal. A ce titre, la Commune met à disposition du Département les emprises nécessaires à la réalisation du projet.

De plus, la Commune de Provins s'engage à céder au Département les emprises de terrain dont elle a la maîtrise, nécessaires à l'aménagement défini à l'article II, et ayant vocation à intégrer le domaine public routier départemental, dans les conditions définies à l'article V.

Elle autorise le Département à prendre possession de ces terrains par anticipation en vue de la réalisation des travaux et sans attendre la régularisation foncière. Elle l'autorise également à réaliser les travaux sur des emprises des parcelles XE 228 et XE 231 lui appartenant et n'ayant pas vocation à intégrer le domaine public départemental.

Elle autorise le Département à déposer la déclaration préalable de travaux pour les stationnements.

La Commune de Provins participera financièrement à hauteur de 17,59 % du montant hors taxe des travaux du giratoire. Cette participation sera calculée sur le montant réel hors taxes des travaux, dans la limite de 60 867 €.

La Commune de Provins participera financièrement à hauteur de 80 % du montant estimé hors taxe des équipements d'éclairage public. Cette participation sera calculée sur le montant réel hors taxes des travaux, dans la limite de 110 987,39 €.

La Commune de Provins participera sur son territoire communal, à l'entretien des aménagements dans les conditions définies à l'article VII.

IV.3 : OBLIGATIONS DE LA COMMUNE DE POIGNY

La Commune de Poigny participera financièrement pour un montant correspondant à 2,41 % du montant hors taxe des travaux du giratoire. Cette participation sera calculée sur le montant réel hors taxes des travaux, dans la limite de 8 333 €.

La Commune de Poigny participera financièrement à hauteur de 13 % du montant estimé hors taxe des équipements d'éclairage public. Cette participation sera calculée sur le montant réel hors taxes des travaux, dans la limite de 18 029,18 € hors subvention SDESM.

La Commune de Poigny participera sur son territoire communal, à l'entretien des aménagements dans les conditions définies à l'article VII.

IV.4 : OBLIGATIONS DE LA COMMUNAUTE DE COMMUNES

La Communauté de Communes participera financièrement pour un montant correspondant à 80 % du montant hors taxe des travaux du parvis et de l'aire de dépose minute et à 10 % du montant hors taxe estimé des travaux d'aménagement cyclable le long de l'avenue de la Voulzie. Cette participation sera calculée sur le montant réel hors taxes des travaux, dans la limite de 155 700 €.

La Communauté de Communes participera financièrement à hauteur de 7 % du montant estimé hors taxe des équipements d'éclairage public. Cette participation sera calculée sur le montant réel hors taxes des travaux, dans la limite de 10 403,60 €.

IV.5 : OBLIGATIONS DU SIVOS

Le Sivos s'engage à céder à la Commune les emprises de terrain dont il a la maîtrise nécessaires à l'aménagement défini à l'article II, et ayant vocation à intégrer le domaine communal, dans les conditions définies à l'article V.

Il autorise le Département à prendre possession de ces terrains par anticipation en vue de la réalisation des travaux et sans attendre la régularisation foncière.

ARTICLE V : FONCIER

La Commune de Provins s'engage à céder au Département les emprises de terrain nécessaires à la réalisation du projet, soit une partie des parcelles suivantes – superficie estimée :

- parcelles XE 231 et XE 228 pour respectivement 150 m² et 35 m² soit au total 185 m² (branche sud giratoire)
- parcelle XE 48 pour 120 m² (extrémité de l'avenue de la Voulzie vers le giratoire existant)

Les documents modificatifs du parcellaire cadastral seront produits par le Département permettant de définir avec exactitude les superficies transférées dans le domaine public départemental.

Ces transferts de propriété seront effectués par acte notarié ou administratif à l'euro. Les frais d'actes et de publication seront à la charge du Département pour ce qui concerne les emprises ayant vocation à intégrer le domaine public départemental.

Concernant les aménagements et équipements réalisés dans les emprises actuelles des RD, ceux-ci seront intégrés dès leur mise en service, dans le domaine public routier départemental.

Concernant les aménagements et équipements réalisés dans les emprises de terrain nécessaires à la réalisation du projet, soit une partie de la parcelle suivante à l'extrémité de la future gare routière et de l'avenue des Près de la Comtesse :

- parcelle XE n°259 pour une superficie estimée à 100 m².

ARTICLE VI : MODALITES DE VERSEMENT DES CONTRIBUTIONS FINANCIERES

Les Communes et la Communauté de Communes s'engagent à verser au Département leurs contributions en un seul versement un mois après la réception du décompte général et définitif et sur la base de celui-ci.

Ce(s) paiement(s) devront être effectué(s) auprès du Payeur départemental, dans un délai de 30 jours à compter de la réception de l'avis des sommes à payer.

ARTICLE VII : ENTRETIEN ULTERIEUR

VII.1 Entretien sur le domaine communal de Provins

Après réception des travaux par le Département et signature du procès-verbal visé à l'article IV.1, l'ensemble des aménagements et équipements réalisés sur le domaine communal de Provins et n'ayant pas vocation à intégrer le domaine public routier départemental, y compris les zones de stationnement et de dépose-minute, les aménagements piétons / cycles, le parvis du collège et les aménagements et équipements réalisés rue des Près de la Comtesse, seront intégrés dans le domaine de la Commune de Provins et entretenus par celle-ci.

VII.2 Entretien sur le domaine départemental

Le Département sera quant à lui gestionnaire de l'ensemble des aménagements et équipements réalisés et inclus dans les limites futures du domaine public départemental.

Le Département assurera l'entretien des équipements suivants :

- éléments de chaussée de fil d'eau à fil d'eau en l'absence de caniveau ou entre caniveaux dans le cas contraire (couche de roulement en enrobé noir uniquement et structure) ;
- signalisation directionnelle d'intérêt départemental.

Après réception des travaux par le Département et signature du procès-verbal visé à l'article IV.1, les aménagements et équipements seront entretenus par les Communes de Provins et Poigny, chacune sur son territoire sur le domaine public départemental :

- le dispositif d'éclairage public,
- les pistes cyclables et les trottoirs, y compris passages piétons-cycles,
- les aménagements paysagers,
- le réseau d'assainissement pluvial,
- les autres équipements relevant de la fiche n°5 en annexe : îlots et/ou terre-pleins centraux, signalisation horizontale et verticale hors signalisation directionnelle d'intérêt départemental, structures et mobiliers urbains des quais bus ainsi que l'éclairage lié, bordures et caniveaux,

Le détail de l'entretien figure dans les fiches n°1 à 5 de la présente convention.

Modalités d'intervention sur le domaine public départemental

Toutes les tâches d'exploitation, ou de travaux nécessitant une intervention sur le domaine public du Département devront se faire après avis des services du Département.

Un délai minimum de deux semaines est demandé pour l'organisation des éventuelles restrictions de circulation nécessaires aux travaux d'entretien ou de maintenance.

L'ensemble des interventions sur le domaine public ne pourra se faire que dans le respect des règles de sécurité en vigueur sur les mesures d'exploitation et la signalisation des chantiers.

Les Communes solliciteront les autorisations nécessaires auprès du Département.

Responsabilités des Communes

Les Communes assureront à leurs frais toutes les opérations de surveillance, d'entretien et de protection (lutte contre les dégradations liées au vandalisme ou aux travaux) des aménagements et équipements mentionnés ci-dessous, ainsi que leur remplacement le cas échéant, que cette situation procède d'un accident, d'une vétusté ou encore d'une non-conformité aux réglementations en vigueur, dans un objectif de maintien des caractéristiques initiales des aménagements, de sécurité des usagers, de pérennité du patrimoine, et d'agrément du paysage.

Les Communes supporteront l'ensemble des dépenses occasionnées par les missions qui leur reviennent.

Contrôle périodique des équipements

Les Communes assureront la surveillance de l'ensemble des équipements ou installations visés par la présente convention.

Les Communes préviendront le Département toutes les fois qu'elles rencontreront des difficultés dans la gestion des équipements qui leur ont été remis.

ARTICLE VIII : MODIFICATIONS APPORTEES AUX AMENAGEMENTS ET AUX EQUIPEMENTS

Les modifications éventuelles envisagées par les Communes et la Communauté de Communes devront être compatibles avec les objectifs de sécurité des différentes catégories d'usagers de la route.

En conséquence, elles devront être soumises au préalable à l'avis de M. le Président du Conseil départemental.

Les Communes et la Communauté de Communes s'engagent à ne pas installer d'obstacle dur susceptible de créer un danger pour les usagers de la route.

Le Département quant à lui pourra modifier à son initiative les aménagements réalisés dès lors que l'aménagement, la conservation du domaine public et l'intérêt des usagers le justifieront sans que les Communes et la Communauté de Communes ne puissent prétendre à aucune indemnité.

ARTICLE IX : CONTROLE DU DISPOSITIF D'ENTRETIEN

Les Communes fourniront un bilan annuel d'entretien ou de maintenance au Département ainsi que tous les documents relatifs à la mission.

Les Communes préviendront le Département toutes les fois qu'elles rencontreront des difficultés dans la gestion des aménagements situés sur le domaine public routier départemental.

Une réunion pourra être organisée à l'initiative de l'une des parties en fonction des besoins afin de faire le point sur les aménagements et équipements visés par la convention.

En cas de dysfonctionnement, les Communes pourront être alertées par le Département, gestionnaire de la voirie aux numéros de téléphone d'urgence mis à disposition par les Communes.

Toutefois pour un dysfonctionnement grave ou en cas de carence des Communes sur l'entretien des matériels jugés hors norme ou pouvant entraîner des situations à risque sur le domaine public, le

Département, gestionnaire de la voie pourra se substituer à celles-ci et faire intervenir en urgence des entreprises de maintenance ou de réparation, aux frais et charge des Communes.

ARTICLE X : RESPONSABILITES

Chacune des parties est informée que, le cas échéant, sa responsabilité pourra être recherchée par la voie de l'appel en garantie ou de l'action récursoire au cas où l'une d'elles se verrait citée devant la juridiction par un usager ou un tiers-riverain du domaine public du fait du non-respect des obligations découlant de la présente convention.

ARTICLE XI : DATE D'EFFET – DUREE

La présente convention prendra effet à compter de sa signature par les parties.

Elle est établie pour une durée de dix ans, renouvelable à la date anniversaire pour la même durée par tacite reconduction. En cas d'avis contraire sur cette reconduction, le réclamant devra adresser en ce sens, aux autres parties, une lettre recommandée avec accusé de réception, au moins 6 mois avant la fin de la convention. Les parties s'engagent alors à se réunir pour définir à nouveau les modalités de gestion des équipements et aménagements, objet de la présente convention.

ARTICLE XII : RESILIATION

D'un commun accord, les parties peuvent décider de résilier la présente convention.

Pour des motifs d'intérêt général, les parties pourront résilier la présente convention. La résiliation sera alors précédée de l'envoi d'une lettre recommandée avec accusé de réception précisant le ou les motifs d'intérêt général invoqués. Un préavis de 2 mois sera respecté

En cas de non-respect des obligations contractuelles qui incombent à l'une des parties, les autres parties pourront résilier de plein droit la présente convention par lettre recommandée avec accusé de réception après une mise en demeure restée infructueuse pendant trois mois.

Dans tous les autres cas, chacune des parties pourra résilier la présente convention par lettre recommandée avec accusé de réception après le troisième anniversaire de la signature de la convention, moyennant le respect d'un préavis de trois mois, sous réserve du versement effectif de la participation financière des Communes et de la Communauté de Communes et de la régularisation foncière.

Quel que soit le cas de résiliation invoqué, les parties restent tenues d'exécuter les obligations résultant de la présente convention jusqu'à la date de prise d'effet de la résiliation.

ARTICLE XIII : MODIFICATION

Toute modification de la présente convention devra faire l'objet d'un avenant.

ARTICLE XIV : REGLEMENT DES LITIGES

Il est expressément convenu entre les parties que tout litige susceptible de survenir dans l'application de la présente convention devra, au préalable à toute action devant la juridiction compétente, faire l'objet d'une concertation entre les parties en vue d'une solution amiable.

ARTICLE XV : PIECES ANNEXES

- Plan de situation
- Plan de l'aménagement
- Fiche n°1 pour l'entretien ultérieur – Eclairage public
- Fiche n°2 pour l'entretien ultérieur – Pistes cyclables et trottoirs
- Fiche n°3 pour l'entretien ultérieur – Aménagements paysagers
- Fiche n°4 pour l'entretien ultérieur – Réseau d'assainissement pluvial
- Fiche n°5 pour l'entretien ultérieur – Autres équipements entretenus par la Commune
- Plan de délimitation foncière

Fait à Melun, en cinq exemplaires originaux, le

Pour la Commune de Provins,

Pour la Commune de Poigny,

Pour le Département,

Le Maire,

Le Maire,

Le Président du Conseil
départemental

Pour le Sivos,

Pour la Communauté de Communes

Le Président

Le Président

Plan de situation

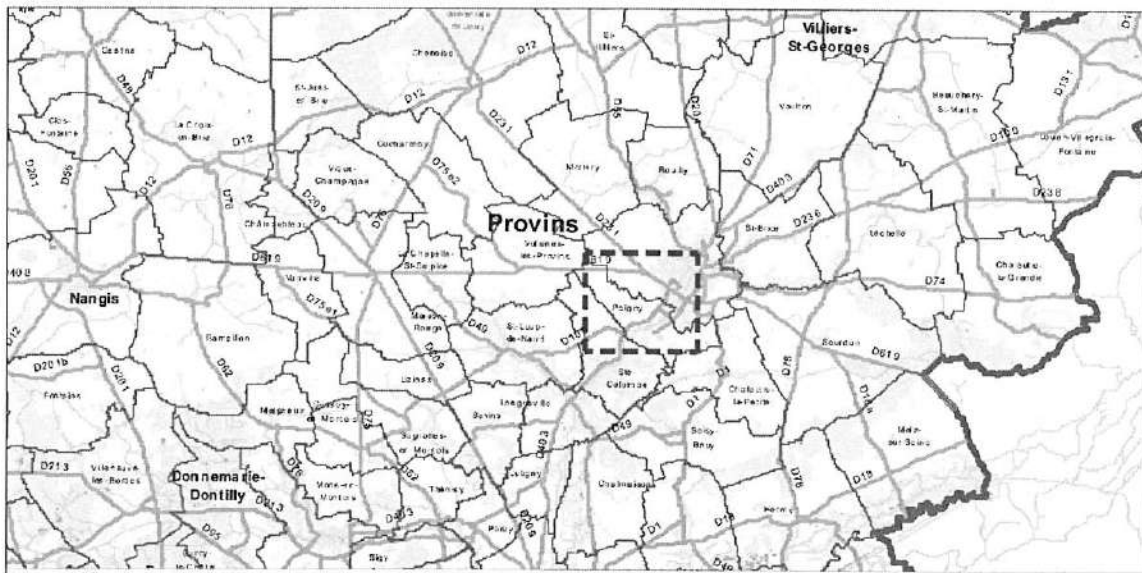

Cartographie : Département de Seine-et-Marne - DPR - Stéphanie MISIAK - 28/11/2013
Sources : Département de Seine-et-Marne - DPR - SIG
et AURif-GIGN - BDTOPO® 2013
REPRODUCTION INTERDITE

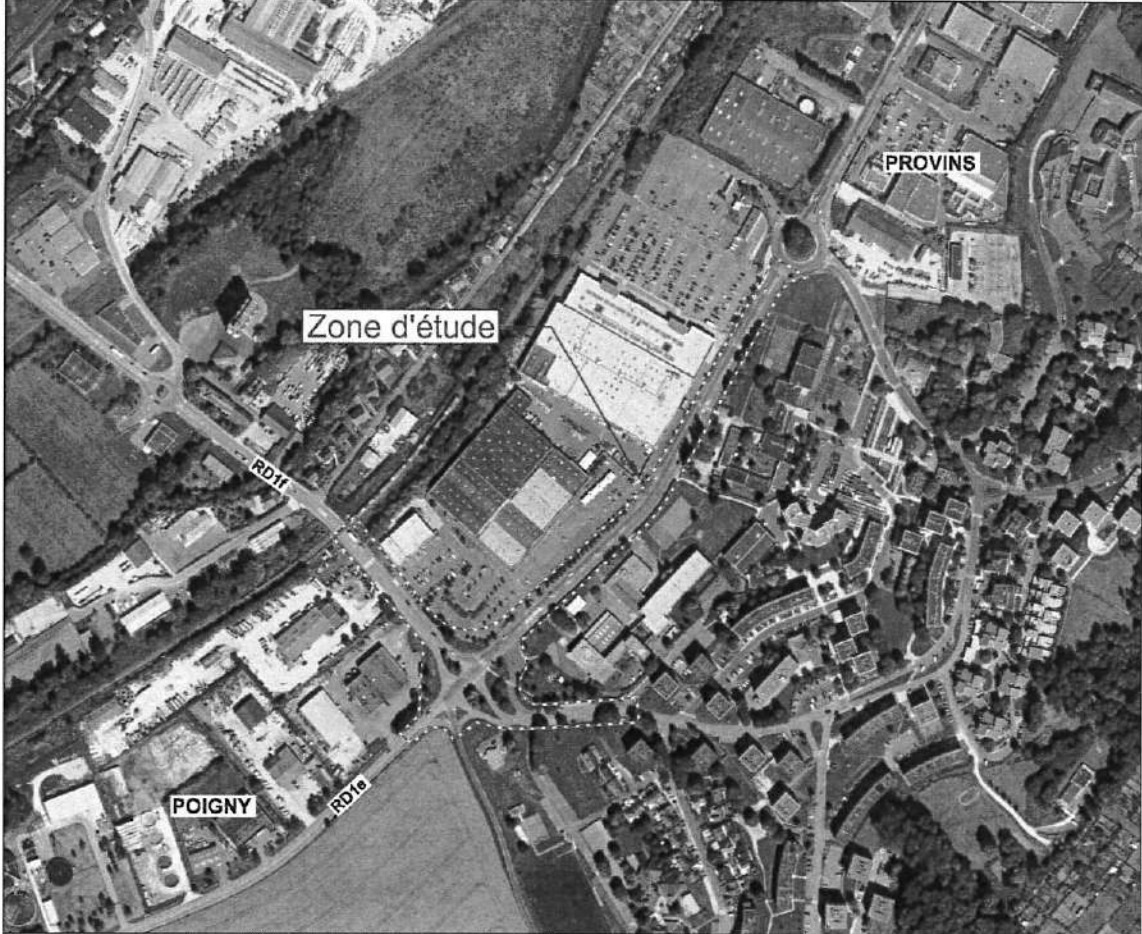

Cartographie : Département de Seine-et-Marne - D. Routes - Stéphanie MISIAK - 12/10/2020
Sources : Département de Seine-et-Marne - SIG

Envoyé en préfecture le 04/07/2023
Reçu en préfecture le 04/07/2023
Publié le 04 JUL. 2023
ID : 077-200037133-20230622-3_58_2023-DE

Plan de l'aménagement

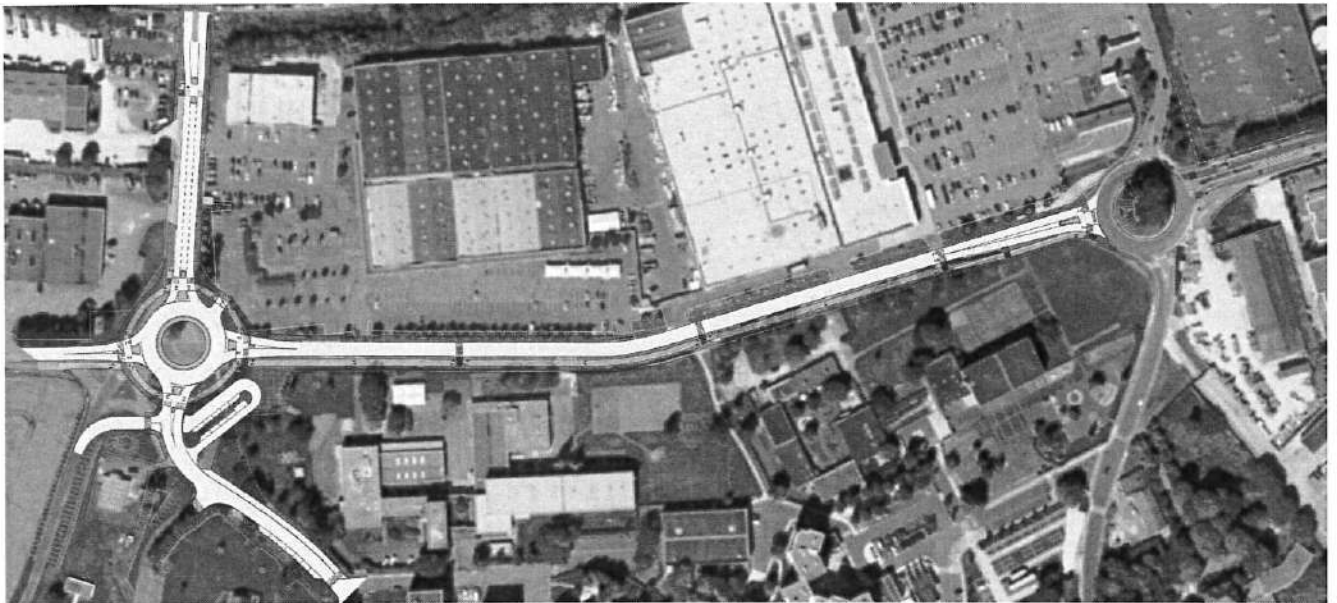

	<i>Annexe à la convention</i>
Direction des Routes	ENTRETIEN ULTERIEUR DES EQUIPEMENTS
SDPP / BIPRA	Fiche n°1 – Eclairage public

Le Département prend en charge l'ensemble des aménagements de génie civil propre au remplacement de l'éclairage public.

L'ensemble des équipements d'alimentation électrique et d'éclairage sont remis aux Communes qui en assureront la surveillance et l'entretien.

A ce titre, les Communes prennent en charge la totalité des frais d'entretien et de fonctionnement de l'ensemble des matériels dès leur mise en service ainsi que la totalité des frais de consommation d'énergie électrique.

La surveillance comprendra le contrôle périodique et le suivi de l'état des candélabres, des luminaires et des réseaux liés.

L'ensemble des matériels doit être maintenu en état de fonctionnement, et notamment :

- le nettoyage régulier des optiques et remplacement des lampes selon la spécification des fabricants ;
- l'isolement à la terre des supports et de leurs câbles d'alimentation conformément aux normes et aux prescriptions de l'éclairage public ;
- l'inspection périodique du bon état des structures, mise en peinture éventuelle des matériels sujets à la corrosion ;
- l'entretien des enveloppes d'armoires en évitant toute projection d'humidité préjudiciable aux matériels électroniques situés à l'intérieur, et en maintenant un accès facile aux portes et serrures, ces dernières étant du modèle standard type ENEDIS ;
- le renouvellement des équipements défectueux, que cette situation provienne d'un accident, d'une vétusté, d'une dégradation volontaire ou encore d'une non-conformité aux réglementations en vigueur.

	<i>Annexe à la convention</i>
Direction des Routes SDPP / BIPRA	ENTRETIEN ULTERIEUR DES EQUIPEMENTS Fiche n°2 – Pistes cyclables et trottoirs

Les équipements décrits ci-après et entretenus par les Communes dans les règles de l'art selon les conditions techniques financières suivantes :

- les pistes cyclables et trottoirs ;
- les passages piétons-cycles (y compris les bandes podotactiles le cas échéant) ;
- les signalisations horizontale et verticale liées aux pistes et aux cheminements ;
- les bordures et autres aménagements liées aux pistes et aux cheminements ;

Les Communes doivent assurer :

- la maintenance de l'ensemble des matériels dans l'état de fonctionnement initialement prévu ;
- le contrôle périodique des ouvrages et équipements ;
- le renouvellement des ouvrages et équipements défectueux ou usagés que cette situation procède d'un accident, d'une dégradation volontaire, d'une vétusté ou encore d'une non-conformité aux réglementations en vigueur ;
- le nettoyage (balayage, enlèvement des tags, enlèvement des déchets, curage des grilles...) sur les ouvrages et équipements cités dans la liste ci-dessus ;
- l'entretien des passages (réparations, interventions en cas de neige et de gel...).

Les Communes supportent l'ensemble des dépenses occasionnées par les missions qui leur reviennent.

	<i>Annexe à la convention</i>
Direction des Routes	ENTRETIEN ULTERIEUR DES EQUIPEMENTS
SDPP / BIPRA	Fiche n°3 – Aménagements paysagers

Les Communes prendront à leur charge l'entretien des espaces paysagers.

L'ensemble des interventions d'entretien, de suivi ou de renouvellement ne devra pas engendrer de risque pour les usagers et devra respecter les procédures d'intervention sur le domaine public routier et les règles de sécurité, notamment en matière de signalisation des chantiers, des personnels et des matériels.

Les Communes préviendront le Département toutes les fois qu'elles rencontreront des difficultés dans la gestion des aménagements paysagers situés sur le domaine public routier départemental.

En matière d'entretien, la nature des interventions réalisées par les Communes, sera adaptée au type de plantation et raisonnée en fonction de la situation particulière à proximité d'une voie de circulation. Les principes d'entretien et les prescriptions techniques seront conformes aux règles de l'art énoncées dans le Cahier des Clauses Techniques Générales (CCTG) et notamment le cahier suivant « Fascicule n° 35 : Aménagements paysagers – Aires de sport et de loisirs de plein air » Bulletin officiel 1999.

Par ailleurs, l'usage des produits phytosanitaires est réglementé par la loi n° 2014-110 du 6 février 2014 visant à mieux encadrer l'utilisation des produits phytosanitaires sur le territoire national, modifiée par l'article n°68 de la loi n° 2015-992 du 17 août 2015 relative à la transition énergétique pour la croissance verte et par la loi n° 2017-348 du 20 mars 2017 relative à la lutte contre l'accaparement des terres agricoles et au développement du biocontrôle.

a) Entretien des arbres

- ❖ Les sujets jeunes feront l'objet de tailles de formation pour adapter leur architecture à leur environnement (dégagement du gabarit routier (5m), ou pour favoriser le passage de piétons, orientation des branches charpentières, suppression des fourches, équilibre du houppier).
- ❖ Les sujets adultes feront l'objet de taille d'entretien dans l'ensemble de la couronne en respectant la physiologie de l'arbre et sans pratiquer de tailles radicales ou drastiques, conduite en port semi-libre.
- ❖ Un espace minimal sera maintenu libre de toute occupation autour de chaque arbre afin de permettre leur développement physiologique. Le sol autour des troncs devra être protégé par paillage pour assurer de bonnes conditions aux systèmes racinaires.

Contrôle périodique des arbres – suivi diagnostic

Les Communes assureront la surveillance de l'ensemble des végétaux et particulièrement des arbres faisant l'objet de la présente convention. Ainsi, les Communes surveilleront les signes de faiblesse témoignant d'une menace pour l'intégrité de l'arbre et susceptibles de constituer un danger.

Le suivi diagnostic a pour objet de contrôler régulièrement l'état de santé et de solidité des arbres. Il portera notamment sur une analyse mécanique de l'ensemble du végétal ainsi que sur une évaluation de l'état phytosanitaire. Ce suivi diagnostic doit être réalisé par des personnes compétentes et selon une périodicité régulière, adaptée à l'âge des arbres.

b) Entretien des arbustes

- ❖ Les arbustes doivent être sans débord sur la chaussée. Une distance minimale de 70 cm devra être maintenue libre entre l'extrémité des branches et le bord extérieur de la bande circulaire de la chaussée. Les végétaux ne devront jamais constituer un masque à la visibilité des conducteurs.
- ❖ Les végétaux des haies libres seront donc taillés ou recépés individuellement en fonction de leur croissance tous les 3 ans, pour conserver l'aspect naturel de la haie et assurer leur pérennité.
- ❖ Les haies taillées nécessiteront au minimum une taille par an sur les trois faces afin de conserver un gabarit en largeur et en hauteur. La hauteur des végétaux ne devra pas constituer un masque à la visibilité des conducteurs.

c) Entretien des vivaces et couvre-sol

Les couvre-sol et vivaces pourront faire l'objet d'une taille ponctuelle, tous les 5 ans afin de limiter leur développement.

d) Entretien des espaces enherbés

Les Communes assureront une fauche ou tonte régulière et garantiront la propreté de ces espaces.

	<p><i>Annexe à la convention</i></p> <p>ENTRETIEN ULTERIEUR DES EQUIPEMENTS</p> <p>Fiche n°4 – Réseau d’assainissement pluvial</p>
<p>Direction des Routes</p> <p>SDPP / BIPRA</p>	

Les canalisations, les regards, avaloirs et siphons restent exploités et entretenus par les Communes dans les règles de l’art.

A ce titre, les Communes continuent d’assurer :

- La maintenance de l’ensemble des matériels dans l’état de fonctionnement initialement prévu ;
- Le contrôle périodique des équipements ;
- Le renouvellement des équipements défectueux ou usagés que cette situation procède d’un accident, d’une vétusté, d’une dégradation volontaire ou encore d’une non-conformité aux réglementations en vigueur ;
- Le nettoyage.

	<i>Annexe à la convention</i>
Direction des Routes SDPP / BIPRA	ENTRETIEN ULTERIEUR DES EQUIPEMENTS Fiche n°5 – Autres équipements entretenus par les Communes

Dans les limites respectives de leur agglomération, les équipements décrits ci-après sont exploités et entretenus par les Communes dans les règles de l'art et selon les conditions techniques et financières suivantes :

- les îlots séparateurs, bordures et caniveaux, y compris les îlots directionnels des branches du giratoire ainsi que l'îlot central,
- les signalisations horizontale et verticale, y compris la signalisation de police, hors signalisation directionnelle d'intérêt départemental,
- les zones de stationnement,
- les points d'arrêt, les structures et mobiliers urbains des quais-bus ainsi que l'éclairage lié,

Les Communes doivent assurer :

- la maintenance de l'ensemble des matériels dans l'état de fonctionnement initialement prévu ;
- le contrôle périodique des ouvrages et équipements ;
- le renouvellement des ouvrages et équipements défectueux ou usagés que cette situation procède d'un accident, d'une vétusté, d'une dégradation volontaire ou encore d'une non-conformité aux réglementations en vigueur ;
- le nettoyage (balayage, enlèvement des graffitis, curage des grilles,...).

De surcroît, les Communes assureront le balayage et la propreté de la chaussée même si celle-ci reste entretenue par le Département (éléments de chaussée).

AUTORISATION AU PRESIDENT POUR SIGNER LA CONVENTION RELATIVE A L'AMENAGEMENT, AU FINANCEMENT ET A L'ENTRETIEN DU GIRATOIRE JULES VERNE

Le contexte routier, situé dans le secteur du collège Jules VERNE à Provins, présente à ce jour des manques et des nécessités d'aménagement en termes de fluidité ou encore de sécurité. Les voies convergentes (av. de POIGNY, AV. de la VOULZIE, AV. du PARC) sont principalement des routes départementales c'est pourquoi le Conseil Départemental, dans le cadre de sa compétence est le maître d'ouvrage de cette opération.

La réflexion fut portée sur l'aménagement d'un giratoire au confluent de ces voies mais également sur les infrastructures relatives aux déplacements actifs, la gare routière et la dépose rapide du collège.

L'ensemble de l'opération représente un coût de 1.8 M€.

La présente convention porte sur la participation de chacun des acteurs, chacune des collectivités bénéficiant de cette opération. Elle est axée sur les limites de propriété de chacun, la participation financière ou encore l'entretien des zones restructurées.

La convention prendra effet à compter de sa signature par les parties. Elle est établie pour une durée de dix ans, renouvelable à la date anniversaire pour la même durée par tacite reconduction. En cas d'avis contraire sur cette reconduction, le réclamant devra adresser en ce sens, aux autres parties, une lettre recommandée avec accusé de réception, au moins 6 mois avant la fin de la convention. Les parties s'engagent alors à se réunir pour définir à nouveau les modalités de gestion des équipements et aménagements, objet de la présente convention.

Les participations et conditions requises :

Mairie de Provins :

- Laisser le CD77 disposer des emprises nécessaires aux travaux et aux nouvelles infrastructures
- Financer 80 % du montant HT des travaux d'éclairage public du projet soit 27 mâts pour 110 987.39 €
- Financer 17.59 % du montant HT des travaux de génie civil soit 60 867 €
- Ces participations financières sont susceptibles d'évoluer en fonction des aléas.
- La ville s'engage à prendre en charge l'entretien des espaces créés ou modifiés (voirie, espaces verts, ensemble des réseaux) au même titre que les autres infrastructures de la ville.

Communauté de communes du Provinois :

- Financer 80 % du montant HT des travaux du parvis de la gare routière et de l'aire de dépose rapide et 10 % du montant HT de l'aménagement cyclable de l'Avenue de la Voulzie soit 155 700 €
- Financer 7% du montant HT des travaux d'éclairage public pour 4 mâts soit 10 403.60 €.

Soit un total de 166 103,60€ HT. Ces crédits ont été inscrits au budget 2023.

Commune de Poigny :

- Financer 2.41 % du montant HT des travaux de génie civil du giratoire soit 8 333 €
- Financer 13 % du montant HT des travaux d'éclairage public du projet soit 7 mâts pour 18 029.18 €

Envoyé en préfecture le 04/07/2023

Reçu en préfecture le 04/07/2023

Publié le 04 JUL. 2023

ID : 077-200037133-20230622-3_58_2023-DE

SIVOS :

- S'engage à céder les emprises de terrain nécessaires à l'aménagement
- Autorise le Département à prendre possession de ces terrains par anticipation en vue de la réalisation des travaux et sans attendre la régularisation foncière.

Le conseil communautaire est invité à autoriser le Président ou son représentant à signer la convention relative à l'aménagement, au financement et à l'entretien du giratoire Jules Verne.

CONVENTION D'EXPLOITATION D'UNE LIGNE TOURISTIQUE entre la Ville Basse et la Ville Haute de Provins

Entre,

La Communauté de Communes du Provenois domiciliée 7 Cour des Bénédictins à PROVINS (77160) représentée par son Président, Monsieur Olivier LAVENKA

D'une part,

L'Office de Tourisme de Provins, ci-après désigné « PROVINS TOURISME », domicilié chemin de Vieux Paris, Villecran, 77160 PROVINS, représenté par son Président Monsieur François MARCHAND, d'une part,

D'autre part,

La société PROCARS, ci-après, désignée « l'exploitant », domiciliée 1 Chaussée de la Comtesse, B.P. 132, 77484 PROVINS Cedex et enregistrée au R.C.S. de Melun sous le numéro 321 254 161, représentée par son Président Directeur Général, Monsieur Frédéric Jouy, d'autre part,

Préambule :

PROVINS TOURISME assure, outre une mission d'information générale sur les aspects touristiques de Provins, une mission d'accueil des visiteurs, de gestion de certains monuments et spectacles ou animations, d'organisation de visites guidées, de communication sur la destination de Provins et de commercialisation, non seulement de ses propres monuments, spectacles et animations mais aussi d'autres prestations, dans le cadre d'une offre appelée « passeport visite » destinée soit aux groupes, soit aux individuels.

La société Les Petits Trains de Provins exploite un circuit touristique permettant de découvrir la Ville Haute.

De plus, la ligne régulière urbaine 228 771 009 comportait, jusqu'à présent, des courses fonctionnant en période touristique, du 1^{er} avril au 31 octobre.

ILE-DE-FRANCE MOBILITES (ex STIF) n'assurant plus la rémunération de ces courses, elles ont été retirées de la ligne 228 771 009 à compter du 22 octobre 2012.

En conséquence, les parties contractantes sont convenues des dispositions suivantes :

ARTICLE 1 – DESCRIPTIF DU SERVICE

Pendant la saison touristique 2023, PROCARS assurera une ligne touristique qui fonctionnera les samedis, dimanches et jours fériés compris du **jeudi 18 mai 2023 jusqu'au dimanche 3 septembre 2023**.

ARTICLE 2 - MODIFICATIONS DU SERVICE

L'itinéraire de la ligne touristique a été conçu de telle sorte qu'elle relie la gare SNCF, la ville basse et la ville haute de Provins. Le plan comportant cet itinéraire est joint en annexe de la présente convention.

Les samedis matins, elle ne circulera pas « Place Saint-Ayoul » en raison du marché.

L'itinéraire de la ligne touristique sera modifié lors des Médiévales de Provins, de la Fête de la Moisson et, le cas échéant, d'autres manifestations. PROVINS TOURISME tiendra l'exploitant informé des itinéraires à suivre en conséquence, au moins quinze jours avant l'animation.

Plus généralement, l'itinéraire pourra être modifié par l'exploitant en cas de nécessité (mise en place d'un itinéraire de déviation en cas de travaux, ...). PROVINS TOURISME et les clients en seront informés.

ARTICLE 3 – TITRES DE TRANSPORT

Des titres de transport seront vendus directement à bord des véhicules.

Trois titres seront proposés :

- ❖ le « passeport ligne touristique », valable toute la journée et vendu au prix de 4 € ; le client devra présenter son « passeport ligne touristique » à chaque fois qu'il accèdera au véhicule, le jour de validité de son titre.
- ❖ le carnet de 10 tickets vendu au prix de 20 €. Le client devra remettre un ticket au conducteur à chaque fois qu'il accèdera au véhicule.
- ❖ le ticket unitaire vendu 2,50 € est valable pour un trajet unique.

Les enfants âgés de moins de 5 ans accèderont gratuitement à la navette touristique.

ARTICLE 4 - COMMUNICATION

La plaquette de présentation de la Ligne Touristique sera à disposition de la clientèle à bord du véhicule et à l'Office de Tourisme de Provins.

ARTICLE 5 - ENGAGEMENTS

L'exploitant s'engage à assurer le service et respecter les horaires. En cas de défaillance de l'exploitant, celui-ci remboursera le montant du ticket au client.

ARTICLE 6 – PRIX DU SERVICE

Pour l'ensemble de cette prestation, PROVINS TOURISME versera à l'exploitant une rémunération de 22 000 € T.T.C., payable à réception de facture. Toutes les recettes sont perçues directement par Procars au titre de complément du prix du service.

Un montant de référence des recettes de 6 000 € est fixé afin de respecter le principe de partage des risques qui sera mis en œuvre de la façon suivante :

> < à 6 000 €

Un complément égal à la moitié de l'écart sera facturé en supplément, par PROCARS à PROVINS TOURISME.

> > à 6 000 €

Procars établira un avoir égal à la moitié de l'écart.

ARTICLE 7 – VALIDITE

La présente convention est valable jusqu'au **3 septembre 2023 inclus**.
Elle pourra être renouvelée tacitement 3 fois pour un an.
Une avenant viendra préciser les dates effectives du service.

ARTICLE 8 – RESILIATION DE LA CONVENTION

En cas d'inexécution d'un ou plusieurs des engagements par l'une des parties, chacune des parties peut demander la résiliation de la présente.

Dans ce cas, le demandeur adresse à l'autre partie une mise en demeure de remplir les engagements inexécutés dans un délai fixé.

Si au terme de ce délai, les engagements mentionnés dans la mise en demeure restent en tout ou partie inexécutés, le demandeur adresse à l'autre partie la décision de résiliation. Cette décision prend effet à la date de réception de la lettre recommandée avec avis de réception notifiant la décision, sauf s'il en est disposé autrement par cette décision.

Dans tous les cas, les parties sont tenues d'exécuter les engagements résultant de la présente convention jusqu'à la date de prise d'effet de la résiliation.

Fait à Provins, le

Pour la Communauté de Communes du Provinois
Le Président
Olivier LAVENKA

Pour PROVINS TOURISME,
Le Président,
François-Marchand

Pour PROCARS,
Le Président Directeur Général,
Frédéric JOUY

Envoyé en préfecture le 04/07/2023

Reçu en préfecture le 04/07/2023

Publié le 04 JUL. 2023

ID : 077-200037133-20230622-3_59_2023_1-DE

AUTORISATION AU PRESIDENT POUR SIGNER LA CONVENTION METTANT EN PLACE UNE NAVETTE TOURISTIQUE

La Communauté de communes du Provinois dans le cadre de l'exercice de sa compétence « Promotion du tourisme » prend en charge le coût de la navette touristique qui est mise en place entre la ville basse et la ville haute de Provins durant la saison touristique.

Cette convention a une durée de 1 an reconductible tacitement 3 fois 1 an.

Le coût annuel de cette navette est de 22 000€ TTC.

Pour la saison 2023, PROCARS assurera la ligne touristique les samedis, dimanches et jours fériés compris du jeudi 18 mai 2023 jusqu'au dimanche 3 septembre 2023.

Il conviendra de prendre un avenant chaque année pour fixer la période de mise en service.

Le conseil communautaire est invité à délibérer pour autoriser Président ou son représentant à signer cette convention.

Envoyé en préfecture le 07/07/2023

Reçu en préfecture le 07/07/2023

Publié le 07 JUIL. 2023

ID : 077-200037133-20230622-3_60_2023_BIS_2-DE

MODIFICATION DES TARIFS DE LA TAXE DE SEJOUR

A ce jour, un taux de 1% est appliqué pour les hébergements non classés.

Les professionnels (plateformes Airbnb, Booking, Expedia...) qui agissent pour le compte de loueurs non professionnels en qualité d'intermédiaire de paiement sont obligatoirement chargés de collecter la taxe de séjour à la place des hébergeurs.

Il est proposé de modifier ce taux de 1% et de l'augmenter.

Le conseil communautaire est invité à délibérer pour approuver cette nouvelle grille de tarifs

Envoyé en préfecture le 04/07/2023

Reçu en préfecture le 04/07/2023

Publié le 04 JUL. 2023

ID : 077-200037133-20230622-3_61_2023-DE

AUTORISATION AU PRESIDENT POUR SIGNER LA CONVENTION AVEC L'INSTITUTION SAINTE-CROIX ET PROVINS NATATION RELATIVE A LA MISE EN PLACE DE CLASSES SPORTS.

Le collège Sainte-Croix en partenariat avec l'association Provins Natation et la Communauté de communes a mis en place sur l'année scolaire 2022/2023 des classes à horaires aménagés : 2 fois deux heures par semaine.

A compter de la rentrée 2023 ces classes deviendront des classes sportives : 4 fois deux heures (1h30 dans l'eau) par semaine.

Sont concernés les 4 niveaux du collège : 6ème, 5ème, 4ème et 3ème.

12 élèves par niveau soit un total de 48 élèves.

Une convention de partenariat qui détermine les conditions de participation de chacune des parties à ce projet va être signée.

Sera prévu dans cette convention :

- Une participation financière de Sainte-Croix à hauteur de 15 000 €. Cette somme sera versée à l'association Provins Natation.
- Provins Natation s'engage à mettre à disposition 2 éducateurs soit une valorisation à 21 600€/an.
- La Communauté de communes du Provinois s'engage à mettre les lignes d'eau à disposition gratuitement soit une valorisation à 14 775€ (6156€ en classe à horaires aménagés).
- L'Education Nationale s'engage à affecter une heure hebdomadaire de coordination.

Le conseil communautaire est invité à délibérer pour autoriser Président ou son représentant à signer cette convention.

Envoyé en préfecture le 04/07/2023

Reçu en préfecture le 04/07/2023

Publié le 04 JUL. 2023

ID : 077-200037133-20230622-3_62_2023-DE

SUBVENTION EXCEPTIONNELLE 2023 VERSEE A L'ASSOCIATION FEDERATION DES FOYERS RURAUX DE SEINE-ET-MARNE POUR SON FESTIVAL CONTES EN MAISONS

La Fédération des Foyers Ruraux de Seine-et-Marne, association loi 1901, est intervenue dans le cadre de son 11^{ème} festival Contes en Maisons à Chalautre la Petite le 11 mars 2023.

Le principe est :

- Des hôtes ouvrent leur porte pour une soirée, un après-midi ou une matinée à un public d'une quarantaine de personnes pour écouter les histoires d'un conteur professionnel et d'un conteur amateur. Après chaque spectacle, un repas est partagé entre tous. La participation du public est libre.
- Des actions culturelles (sensibilisation au conte, formations au conte, médiations contes) sont menées dans des crèches, écoles, collèges, lycées, bibliothèques, médiathèques, structures d'accueil spécialisé, Ehpad...

Quelques chiffres pour le Département : 20 maisons accueillantes, 7 contées OFF, 2 formations, 15 conteurs professionnels, 18 conteurs en herbe, 27 communes, 9 intercommunalités, environ 1 000 festivaliers.

Ce festival poursuit l'engagement d'ouverture culturelle pour tous, et particulièrement en milieu rural, grâce au conte, cet art ancestral, reconnu par l'Unesco en tant que patrimoine culturel immatériel.

La Fédération Départementale des Foyers Ruraux de Seine-et-Marne a déposé une demande de subvention de 150€.

La commission culture réunie le 16 mai a proposé d'accorder cette subvention exceptionnelle de **150€**.

Le conseil communautaire est invité à voter une subvention exceptionnelle en faveur de l'association au titre de l'exercice budgétaire 2023.

Envoyé en préfecture le 04/07/2023

Reçu en préfecture le 04/07/2023

Publié le 04 JUL. 2023

ID : 077-200037133-20230622-3_63_2023-DE

SUBVENTION EXCEPTIONNELLE 2023 POUR LA ROUTE PROVINOISE

La ROUTE PROVINOISE a déposé une demande de subvention le 4 avril 2023 pour aider au financement de sa deuxième édition.

La ROUTE PROVINOISE 2023 a eu lieu le 14 mai 2023 sur la place du 29^{ème} Dragon et le boulevard d'Aligre à Provins.

Le parrain renommé était Henri Pescarolo. Le rayonnement de cette manifestation présentant des véhicules à moteur (avant 1990) et permettant des balades libres dans le Provinois s'est étendu sur tout le territoire de la Communauté de Communes.

C'est pourquoi la commission Tourisme réunie le 1^{er} juin 2023 propose d'accorder une subvention exceptionnelle de **1 000 €**.

Le conseil communautaire est invité à voter une subvention exceptionnelle en faveur de La ROUTE PROVINOISE au titre de l'exercice budgétaire 2023.

Filière Administrative					
Catégorie	Grade	Quantité	postes existants avant conseil	Modification	postes existants après conseil
A	DGS Emploi Fonctionnel		1		1
	Attaché Principal	TC	1		1
	Attaché Principal	TNC 22,75/35€	1		1
	Attaché	TC	6		6
B	Rédacteur Principal 1ère classe	TC	4		4
	Rédacteur Principal 1ère classe	TNC 22,75/35€	1		1
	Rédacteur Principal 2ème classe	TC	2		2
	Rédacteur Principal 2ème classe	TNC 30/35€	1		1
	Rédacteur	TC	5		5
	Rédacteur	TNC 30/35€	1		1
C	Adjoint Administratif Ppal 1ère classe	TC	3		3
	Adjoint Administratif Ppal 2ème classe	TC	3		3
	Adjoint Administratif Ppal 2ème classe	TNC 28/35€	1		1
	Adjoint Administratif Ppal 2ème classe	TNC 17,50/35€	2		2
	Adjoint Administratif	TC	8		8
	Adjoint Administratif	TNC 28/35€	1		1
	Adjoint Administratif	TNC 17,50/35€	1		1

Filière Technique					
Catégorie	Grade	Quantité	postes existants avant conseil	Modification	postes existants après conseil
A	Ingénieur hors classe	TC	1		1
	Ingénieur Principal	TC	1		1
	ingénieur	TC	1		1
B	Technicien principal 1ère classe	TC	1		1
	Technicien principal 2ème classe	TC	1		1
	Technicien	TC	1		1
C	Agent de Maîtrise	TC	1		1
	Adjoint technique Ppal de 2ème classe	TC	1		1
	Adjoint technique	TC	8		8
	Adjoint technique	TNC 25/35€	2		2
	Adjoint technique saisonnier	TNC 20/35€	1		1
	Adjoint technique	TNC 17/35€	1		1
	Adjoint technique	TNC 12,02/35€	1		1
	Adjoint technique	TNC 11/35€	1		1
	Adjoint technique	TNC 10/35€	1		1
	Adjoint technique	TNC 6,94/35€	1		1
	Adjoint technique	TNC 5,49/35€	1		1
	Adjoint technique	TNC 3,92/35€	7		7
	Adjoint technique	TNC base horaire	5		5

Filière Médico-Sociale					
Catégorie	Grade	Quantité	postes existants avant conseil	Modification	postes existants après conseil
A	Médecin hors classe	TC	0	2	2
	Médecin hors classe	TNC 20/35€	0	2	2
	Médecin de 2ème classe	TC	3		3
A	Infirmière en soins généraux de classe normale	TC	1		1
	Infirmière en soins généraux	TNC 24,50/35€	0	1	1
A	Educatrice de Jeunes Enfants de classe exceptionnelle	TC	0	1	1
	Educatrice de Jeunes Enfants	TC	2		2
B	Auxiliaire de Puériculture de classe supérieure	TC	0	1	1
	Auxiliaire de Puériculture de classe normale	TC	2		2

Filière Animation					
Catégorie	Grade	Quantité	postes existants avant conseil	Modification	postes existants après conseil
B	Animateur principal de 2ème classe	TC	1		1
	Animateur	TC	1		1
	Animateur	TNC 19/35è	1		1
C	Adjoint animation Ppal de 2ème classe TC	TC	1		1
	Adjoint animation TC	TC	2		2
	Adjoint d'animation saisonnier	TC	45		45
	Adjoint d'animation temporaire	TC	2		2
	Adjoint animation	TNC 28/35è	1		1
	Adjoint d'animation saisonnier temps non complet	TNC 25/35è	15		15
	Adjoint animation	TNC 24,50/35è	2		2
	Adjoint animation	TNC 18/35è	1		1
	Adjoint animation	TNC 17/35è	1		1
	Adjoint animation	TNC 16,94/35è	1		1
	Adjoint animation	TNC 15/35è	1		1
	Adjoint animation	TNC 13,29/35è	1		1
	Adjoint animation	TNC 13/35è	1		1
	Adjoint animation	TNC 11,50/35è	1		1
	Adjoint animation	TNC 6,27/35è	19		19
	Adjoint animation	TNC 5,49/35è	11		11
	Adjoint animation	TNC 3,92/35è	11		11
Adjoint animation	TNC 4/35è	3		3	
Adjoint animation	TNC base horaire	8		8	

Filière Sportive					
Catégorie	Grade	Quantité	postes existants avant conseil	Modification	postes existants après conseil
B	Educateur des Activités Physiques et Sportives Ppal 1ère classe	TC	1		1
	Educateur des Activités Physiques et Sportives Ppal 2ème classe	TC	1		1
	Educateur des Activités Physiques et Sportives Ppal 2ème classe	TNC 20/35è	1		1
	Educateur des Activités Physiques et Sportives Ppal 2ème classe	TNC 10/35è	1	-1	0
	Educateur des Activités Physiques et Sportives Ppal 2ème classe	TNC 8,25/35è	0	1	1
	Educateur des Activités Physiques et Sportives	TC	10		10
	Educateur des Activités Physiques et Sportives	TNC 30/35è	2		2
	Educateur des Activités Physiques et Sportives	TNC 9/35è	1		1
	Educateur des APS saisonniers	TC	3		3
Educateur des APS saisonniers	TNC 25/35è	6		6	
C	Opérateur des Activités Physiques et Sportives qualifié	TC	1		1
	Opérateur des Activités Physiques et Sportives	TC	5		5
	Opérateur des APS saisonniers	TC	2		2

Filière Culturelle					
Catégorie	Grade	Quantité	postes existants avant conseil	Modification	postes existants après conseil
A	Directeur d'établissement d'enseignement artistique de 2ème catégorie	TNC 17,50/35e	1		1
	Assistant d'enseignement artistique principal de 1ère classe	TNC 4,63/20e	1		1
	Assistant d'enseignement artistique principal de 1ère classe	TNC 11,00/20e	1		1
	Assistant d'enseignement artistique principal de 1ère classe	TNC 3,25/20e	1		1
	Assistant d'enseignement artistique principal de 1ère classe	TNC 3,00/20e	1		1
	Assistant d'enseignement artistique principal de 1ère classe	TNC 5,00/20e	0	1	1
	Assistant d'enseignement artistique principal de 2ème classe	TNC 17,50/20e	1		1
	Assistant d'enseignement artistique principal de 2ème classe	TNC 19,75/20e	1		1
	Assistant d'enseignement artistique principal de 2ème classe	TNC 17,00/20e	1		1
	Assistant d'enseignement artistique principal de 2ème classe	TNC 15,25/20e	1		1
	Assistant d'enseignement artistique principal de 2ème classe	TNC 13,50/20e	1		1
B	Assistant d'enseignement artistique principal de 2ème classe	TNC 12,25/20e	1		1
	Assistant d'enseignement artistique principal de 2ème classe	TNC 12,00/20e	1		1
	Assistant d'enseignement artistique principal de 2ème classe	TNC 10,50/20e	1		1
	Assistant d'enseignement artistique principal de 2ème classe	TNC 9,00/20e	1		1
	Assistant d'enseignement artistique principal de 2ème classe	TNC 7,25/20e	1		1
	Assistant d'enseignement artistique principal de 2ème classe	TNC 7,00/20e	1		1
	Assistant d'enseignement artistique principal de 2ème classe	TNC 6,75/20e	1		1
	Assistant d'enseignement artistique principal de 2ème classe	TNC 6,50/20e	1		1
	Assistant d'enseignement artistique principal de 2ème classe	TNC 6,00/20e	3		3
	Assistant d'enseignement artistique principal de 2ème classe	TNC 4,25/20e	1		1
	Assistant d'enseignement artistique principal de 2ème classe	TNC 3,00/20e	2		2
	Assistant d'enseignement artistique principal de 2ème classe	TNC 5,00/20e	0	1	1
B	Assistant de conservation du patrimoine	TC	0	1	1
C	Adjoint du patrimoine principal de 1ère classe	TC	0	1	1
	Adjoint du patrimoine principal de 2ème classe	TC	1		1

TOUTES FILIERES - TOUS SERVICES

Catégorie	Grade	postes existants avant conseil	Modification	postes existants après conseil
	Vacataires tous services	24		24

HORS FILIERE - EMPLOIS CONTRACTUELS

Catégorie	Grade	postes existants avant conseil	Modification	postes existants après conseil
B	Educateur spécialisé temps non complet (6,27/35ème)	1		1
	Contrat unique d'insertion	2		2
	Apprenti -	4		4

Envoyé en préfecture le 04/07/2023

Reçu en préfecture le 04/07/2023

Publié le 04 JUL. 2023

ID : 077-200037133-20230622-3_64_2023-DE

MODIFICATION DU TABLEAU DES EFFECTIFS DU PERSONNEL DE LA COMMUNAUTE DE COMMUNES DU PROVINOIS

Il convient :

- de modifier la quotité horaire du poste d'Éducateur des APS Principal de 2^{ème} classe du CAP (8,25/35^{ème} à la place de 10/35^{ème}) ;
- de créer un poste d'Assistant d'Enseignement Artistique Principal de 2^{ème} classe et un autre d'Assistant d'Enseignement Artistique Principal de 1^{ère} classe pour 5h de travail hebdomadaire chacun au Conservatoire de Musique

Afin de se conformer aux dispositions réglementaires, il est nécessaire d'en transférer les effets au travers de la liste des emplois communautaires constituant le tableau des effectifs de la Communauté de Communes du Provinois.

Le conseil communautaire est invité à approuver cette modification du tableau des effectifs.

CONVENTION DE MISE A DISPOSITION

Entre les soussignés :

- La Communauté de Communes Du Provinois, 7 Cour des Bénédictins – 77160 PROVINS Représentée par son Président,

Et :

- La Mairie de Provins, 05 Place du Maréchal LECLERC – 77160 PROVINS Représenté par son maire

Il est convenu ce qui suit :

Article 1^{er} : OBJET

Conformément aux dispositions du code général de la Fonction Publique, notamment l'article L512-6, la Communauté de Communes Du Provinois met **Monsieur David CLAUDE** attaché territorial, à disposition de la Mairie de Provins

Article 2 : NATURE DES FONCTIONS EXERCEES PAR LE FONCTIONNAIRE MIS A DISPOSITION

Monsieur David CLAUDE, attaché, est mis à disposition en vue d'assurer le suivi des meublés de Tourisme

Article 3 : DUREE DE LA MISE A DISPOSITION

Monsieur David CLAUDE est mis à disposition de la Mairie de Provins à compter du 01 juillet 2023 pour une durée d' 1 an renouvelable par reconduction expresse.

Article 4 : CONDITIONS D'EMPLOI DU FONCTIONNAIRE MIS A DISPOSITION

L'activité de **Monsieur David CLAUDE** est organisée par la Mairie de Provins à raison de 76h00 par mois.

Les congés annuels seront déterminés d'un commun accord entre les parties.

La Communauté de Communes Du Provinois continue à gérer la situation administrative de M. **David CLAUDE**.

Article 5 : REMUNERATION DU FONCTIONNAIRE MIS A DISPOSITION

La Communauté de Communes Du Provinois verse à **Monsieur David CLAUDE** la rémunération correspondante à son grade ou à son emploi d'origine (émoluments de base, indemnité de résidence, supplément familial, indemnités et primes liées à l'emploi).

La Mairie de Provins ne verse aucun complément de rémunération à **Monsieur David CLAUDE** sous réserve des remboursements de frais.

Article 6 : REMBOURSEMENT DE LA REMUNERATION

Le montant de la rémunération et des charges sociales versées par la Communauté de Communes du Provinois est remboursé par la Mairie de Provins dans la limite de 50 % du traitement brut fiscal et des charges patronales versés à **Monsieur David CLAUDE**.

Article 7 : MODALITES DE CONTROLE ET D'EVALUATION DES ACTIVITES DU FONCTIONNAIRE MIS A DISPOSITION

La Mairie de Provins transmet un rapport annuel sur l'activité de **Monsieur David CLAUDE** à la Communauté de Communes Du Provinois.

En cas de faute disciplinaire, la Communauté de Communes Du Provinois est saisie par la Mairie de Provins.

Article 8 : FIN DE LA MISE A DISPOSITION

La mise à disposition de **Monsieur David CLAUDE** peut prendre fin avant le terme fixé à l'article 3 de la présente convention à la demande :

- de la Communauté de Communes Du Provinois,
- de la Mairie de Provins
- de M David CLAUDE

moyennant un délai de préavis de 2 mois.

Article 9 : JURIDICTION COMPETENTE EN CAS DE LITIGE

Tous les litiges pouvant résulter de l'application de la présente convention relèvent de la compétence du Tribunal Administratif de MELUN.

Article 10 : ELECTION DE DOMICILE

Pour l'exécution de la présente convention, les parties font élection de domicile

- pour la Communauté de Communes Du Provinois – 7 Cour des Bénédictins – 77160 PROVINS.
- pour La Mairie de Provins – 05 place du Maréchal LECLERC - 77160 PROVINS.

Fait à PROVINS, le

Le Président
Par délégation, La Vice -Présidente de la
Communauté de Communes Du Provinois

Yvette GALLAND

Le Maire

Olivier LAVENKA

Envoyé en préfecture le 04/07/2023

Reçu en préfecture le 04/07/2023

Publié le 04 JUL. 2023

ID : 077-200037133-20230622-3_65_2023-DE

AUTORISATION AU PRESIDENT POUR SIGNER UNE CONVENTION DE MISE A DISPOSITION DE PERSONNEL

A compter du 1^{er} juillet 2023, David CLAUDE sera mis à disposition de la Ville de Provins, à raison de 50 % de la durée de son temps de travail, et cela pour une durée de 1 an avec pour mission l'instruction des demandes d'autorisation de changement d'usage des locaux d'habitation en meublés de tourisme.

Cette mise à disposition s'accompagnera d'une convention qui prévoit notamment, le remboursement par la Ville de Provins à la Communauté de Communes de la rémunération, au prorata temporis, de la quotité de travail.

Le conseil communautaire est invité à autoriser le Président ou son représentant à signer cette convention de mise à disposition.